

読めば羽生がもっと好きになる広報誌

5

May
2024
No. 847

はにゅう

Hanyu City Public Relations



特集 **市民がつくる
認知症カフェ**

5月から MD Library を利用しての開催



5年ぶりに復活!!

第4回泥んこフェスティバル

キヤッセ羽生の北側に位置する水田を会場に、バレーボール大会を開催。
青空の下で泥だらけになりながら、ワイワイ楽しみませんか。(※雨天中止)

5/
26日

▼時間 受付 8 時～ 開会式 9 時～

▼場所 三田ヶ谷 2 区機械利用組合施設前水田
(キヤッセ羽生すぐ北)

▼対象・定員

対象	定数	参加費
大人の部 (中学生～)	16 チーム	1 チーム 5,000 円
小学生の部	6 チーム	1 チーム 1,000 円

※ 1 チーム 6 名以内 (4 名が出場、2 名は交代選手)

※ 各部とも性別不問

▼申込み 5 月 19 日(日)までに専用応募フォーム (右下の
コード) からお申込みください。

▼問合せ 泥んこフェスティバル実行委員会事務局
メール: doronko.fes.hanyu@gmail.com

※泥んこフェスティバル Facebook でも情報発信中!!



はにゅう

Hanyu City Public Relations

CONTENTS

04 **特集** 市民がつくる認知症カフェ



■表紙
「みんなのちから笑顔会の皆さん」

06 **CITY TOPICS** Burger Big Bang Pj (株)と連携協定を締結

07 **子育て TOPICS** キッズダンス教室ワンコイン体験会

08 わんぱくちゃん、子育て支援センターイベント情報

09 わたしの夢、簡単！給食レシピ

10 ふるさと光景

12 犯罪被害者等支援条例を制定しました

13 羽生市ふるさと納税

14 **健康** 体の状態をチェック！

16 健康運動教室

17 ワークヒルズ羽生講座

19 都市計画変更の原案を事前提示します

20 スポーツ教室体験受付中

22 移動販売ルートの変更

23 水防訓練を開催

24 がん患者ウィッグ等助成

26 Monthly HaNews

28 Sightseeing、Kiyasse、Art

29 Library、Poems、English

30 無料相談、おくやみ

31 在宅当番医、広報クイズ、読者の声

32 羽生人、人口・世帯数、編集後記

■発行 羽生市役所
<https://www.city.hanyu.lg.jp>
〒348-8601
埼玉県羽生市東6丁目15番地
☎048-561-1121(代表)
■編集 秘書広報課

UD FONT

広報はにゅうは、高齢者や視覚の弱い方でも誤読の少ない書体「ユニバーサルデザインフォント」を使用しています。

こんにちは！

Hello, everyone!

市長です。



河田晃明

3月28日(木)、ハンバーガーの全国大会で昨年優勝した渡辺さんが運営する「Burger Big Bang Pj (株)」と地域振興に関する協定を結びました。ハンバーガーを通じて市の農産物や加工品、地場産品の地産地消を推進していきます。5月6日(木)には、同社と協力しキャッセ羽生で「羽生バーガーフェス」を初開催します。「バーガーのまち・羽生」の実現を目指します。

今月の特集は、市民主導で認知症カフェを運営する「みんなのちから笑顔会」の紹介です。認知症は誰もがなりうる病気です。高齢化や地域のつながりの希薄化が進む今、地域で安心して暮らすために、行政や事業所とは違う多様な関わり方が、重要になっています。同じ悩みを抱えている方は、一人で悩まず、カフェを訪れてみてはいかがでしょうか。



平成30年に結成した「みんなのちから笑顔会」は、認知症の方とご家族の心身の健康保持、地域に認知症の理解を広めるため、「つくろうカフェ」という認知症カフェを開催しています。月に一度、市内で開催され、認知症の方やご家族、それ以外の誰でも参加できます。

「つくろうカフェ」という名前には、作品を作ろう。友達を作ろう。居場所を作ろう。という思いが込められています」と話すのは、会を取りまとめる清水智恵子さん。以前は認知症対応型の共同生活介護施設に勤務し、事業所内の認知症カフェの担当を勤めていました。働くう

特集

市民がつくる 認知症カフェ

NPO 法人みんなのちから笑顔会グループ

悩んだり抱え込んだりせずに、同じ苦しみを持つ人たちが集まって、少しでも心が安らぐなら…。

自分らしく安心して暮らせる地域づくりを目指して、市民主体のカフェを開催し、認知症の理解を広めています。

カフェでは、鯉のぼりやひな祭りなど、四季をモチーフにした作品を作っています。



ち、事業所主体の運営に疑問を持ち、地域に知ってもらうには市民主体でやるべきだと思いい、会を立ち上げました。

「お茶を飲みながら、何か手作業をし、話をする。認知症の方やご家族には、悩みや苦しみを話せる場が必要なんです」と語ります。会のホームページや市の広報での周知に加え、コロナ禍はウェブでの開催や、昨年は会場を増やすなどし、あの手この手で取り組んできました。

支援の輪を広げ
人々の意識を変えていきたい



NPO法人みんなのちから笑顔会グループ
代表理事 清水智恵子さん



4月はフェルトでチューリップを作りました。

会員の声

ものづくり担当で、毎回楽しみながら、作品を提案しています。四季に沿った作品作りを心掛けています。カフェには専門職も来ているので相談に来てください。

理事 曾根さん

認知症の方は、物事ができないもどかしさで、言動が過大になりがちです。周りは正常に戻そうとし、トラブルになります。気持ちに寄り添う事が大事です。

会員 柿崎さん

認知症と家族の方は外出を恐れています。地域に理解がある場が必要です。誰でもミスや物忘れはあります。各自の良さを出し合い、支えあう事が大事です。

副代表理事 戸ヶ崎さん

以前、1人で認知症の母の面倒を見ていましたが、ここに来て、「一人じゃないよ」と言われ救われました。同じ悩みを抱えている人一人じゃないと伝えたいです。

会員 田辺さん

会の方とは元々友達で、互いの家で編み物や粘土、押し花をしていました。カフェの参加者が作ったものを満足げに持ち帰る姿を見ると、うれしくなります。

会員 江森さん

笑顔会の皆さん。新たに会場として借りるMD Libraryにて打ち合わせをしました。



みんなのちから笑顔会

会員
募集中

年齢・性別不問
どなたでも歓迎



LINEで
相談受付中



市では、行方不明になった認知症の方の、早期発見・事故の未然防止のため、徘徊ステッカーを配布しています。詳しくは24ページをご覧ください。

結果、カフェの存在が広まり、参加者も定着し始めました。5月から、会場をMD Libraryに変更し、作品づくり以外にも、歌声喫茶や、認知症についての勉強会、一般の方向けの認知症サポーター養成講座を予定しています。「認知症は脳の病気。風邪をひいたら病院に行くのと同じで治療が必要です。誰でも起こり得るもので、恥ずかしい事ではありません。周りの人が認知症を正しく理解する事が大事です。介護するご家族は日々大変ですが、一人で抱え込まず、カフェに息抜きに来てください」



つくろうカフェ（認知症カフェ）

認知症について気軽に話せる集まりです。介護経験者がスタッフにおり、誰でも参加できます。お茶を飲みながらお話をして気分転換、ストレス発散をしませんか。参加申し込みは不要。

▼開催日 5月10日・6月14日・7月12日(金)
(8月以降も毎月第2金曜日に開催)

▼時間 13時30分～15時30分

▼会場 MD Library(中央2-5-26)

▼問合せ NPO法人みんなのちから笑顔会グループ ☎048-538-7855

CITY TOPICS

Topic 1

舞台を「ひとりじめ」してみませんか



▼日時 6月12日(水) 10時～17時
6月13日(木) 9時～17時
7月3日(水) 10時～17時
7月4日(木) 9時～17時

▼場所 産業文化ホール
※6月は大ホール、7月は小ホール
▼費用 1区分(50分間):1,000円
※趣味や個人練習が対象。公演やレッスンなど、料金徴収目的での利用不可
▼申込み 友の会会員・ふるさと納税:
5月11日(土)、一般:5月12日(日)
※初日は電話受付10時～、窓口受付13時～。初日のみ1組2区分まで

問合せ 産業文化ホール ☎ 561-4911

Topic 2

Burger Big Bang Pj(株)と連携協定を締結!!



3月28日(木)、Burger Big Bang Pj(株)と、ハンバーガーを通じた地域振興に関する連携協定を締結しました。

今後は、「地産地消の推進」「羽生産の特産品や地場産品のピーアールおよび販路拡大」「シティープロモーション」「市内事業者、新規創業者、後継者等の支援」「食の取り組みを通じた防災」の5項目に取り組み、地域課題解決に向けて連携を図ります。

5月6日(木)には、キャッセ羽生で、「第1回羽生バーガーフェス」を開催します(詳細は28ページ)。

問合せ 商工課 ☎ 560-3111

Topic 3

市内小学生4名が入賞!!

3月22日(金)、県内作品展で優秀な成績を収めた市内小学生4名が、受賞報告のために河田市長を訪問しました。各校の先生と保護者も同席し、子どもたちは作品に込めた思いを語りました。



小学生がつくる環境新聞「ジュニア・エコタイムス」
大賞・埼玉県知事賞
川俣小3年
増田 充輝



第50回こくみん共済coop小学生作品コンクール(中央コンクール) 版画の部
最優秀賞
川俣小2年
山崎 亜姫良



第50回こくみん共済coop埼玉県小学生作品コンクール 版画の部
金賞・埼玉県知事賞
川俣小5年
井岡 莉生



第76回書初め中央展覧会
埼玉県知事賞
三田ヶ谷小3年
金子 葵



「ゴミの再利用方法など、身近な環境問題を記事にしました」



「鳥の動きと帽子を、画用紙いっぱい、鮮やかに描きました」



「森に息づくカメレオンが捕食する様子を緑色で表現しました」



「毎日練習した努力のたまもの。今後もきれいな字を書きます」

問合せ 学校教育課 ☎ 内線 306

子育てTOPICS

Topic 1 「わんぱくくらぶ」で活動しませんか

羽生市青少年相談員協議会では、市内小学生を対象にレクリエーションや工作等の体験活動「わんぱくくらぶ」を実施しています。

参加者募集!

- ▼対象 市内在住の小学4～6年生(中・高校生も可)
- ▼定員 20名
- ▼費用 5,000円
- ▼活動回数 年間6回



青少年相談員も随時募集中

子どもたちと一緒に活動する仲間を募集します。

- ▼対象 18歳～39歳の方



活動内容や申し込み方法など、詳しくは左コード「同協議会ホームページ」をご覧ください。(参加者・相談員共通)

問合せ 生涯学習課☎内線 312

Topic 2 キッズダンス教室 ワンコイン体験会

リズムに合わせて、簡単なステップや振り付けを練習します。初めてのお子さんでも参加できます。

クラス	対象	時間
基礎・入門	3歳～小学生	15時45分～16時30分
初級	小学生	16時40分～17時40分

- ▼期日 5月6・13・20・27日(月)
6月3・10・17・24日(月)

- ▼定員 各5名(先着順)
- ▼費用 500円/回
- ▼持ち物 運動できる服装、タオル、室内用運動靴、飲み物
- ▼その他 1人1回のみ申込可能
- ▼場所・申込み 市体育館へ。



YU-TO先生

問合せ 市体育館☎ 563-0150

Topic 3



多胎妊娠の妊婦健康診査支援事業を開始します

多胎妊婦が安心して健診を受けられるよう、妊婦健康診査の費用の一部を助成します。

- ▼対象 妊婦健診の受診日時点で、羽生市に住民登録があり、令和6年4月1日以降に妊婦健康診査を14回受診し、15回目以降を自費で受診する多胎妊婦の方
- ▼金額 上限5,000円/回(5回まで)

問合せ こども家庭課☎内線 198

Topic 4



親子でジャガイモ掘り♪

キャロットひろば

有機栽培農家の畑でジャガイモ掘りが楽しめます。

- ▼日時 6月2日(日) 10時～(要予約)

※天候によって中止の場合あり

- ▼集合場所 須影公民館(須影714)
- ▼対象 小学生以下のお子さんと保護者
- ▼定員 15組(先着順)
- ▼費用 1家族500円(野菜お土産付き)
- ▼持ち物 軍手、スコップ、長靴、帽子
- ▼申込み ☎090-7206-4574
NPO法人子育てサポートキャロット根岸
受付日時 5月18日(土)・19日(日) 9時～17時

問合せ 生涯学習課☎内線 314

●2歳児歯科健診(令和3年8・9月生まれ対象)・・・5月9日(休)9時～11時、市保健センター

元気です！

わんぱく ちゃん



かける
悪澤翔ちゃん
H29.12.19 生(上岩瀬)
▼これからもゆっくり成長していこうね☆



あきほ
生長明葵穂ちゃん
R5.10.20 生(東3丁目)
▼4人姉弟の末っ子。甘えん坊でお姉ちゃんと遊ぶのが大好きです。



ゆいと
駒崎結音ちゃん
R5.7.26 生(上岩瀬)
▼元気が1番！みんなに素敵な笑顔をいっぱい届けてね(^ー^)

お子さんの写真を 募集しています♪

- ▼対象 市内の小学生未満のお子さん
- ▼申込み 右下のコードから写真を添付の上、メールでお申し込み。原則、受付順に掲載(宛先:koho@city.hanyu.lg.jp、件名:わんぱくちゃん)。
- ※「保護者・お子さんの名前、住所、電話番号、生年月日、メッセージ」を明記してください。
- ▼問合せ 秘書広報課 ☎内線 203



子育て支援センターイベント情報 圏各センター

お子さんが自由に遊べる、さまざまなイベントを開催しています。保護者同士が交流したり、子育ての不安や悩みを相談したりできます。

◎いずみっこくらぶ (いずみ保育園内)

- 月～金曜日 10時～15時 ☎565-2020
- ・「お散歩に行こう(羽生消防署)」5月10日(金) 10時～
- ・「お誕生日会(4・5月生まれ)」5月22日(水) 10時～(予約制)

◎なかよしひろば (きむら認定こども園内)

- 月～金曜日 9時～14時30分 ☎565-2114
- ・「園庭で遊ぼう！」5月10日(金) 10時30分～
- ・「ファミリーデー制作」5月21日(火)・23日(木)・24日(金) 10時30分～(定員8組・予約制・23日は0～1歳児)

◎ふたばくらぶ (須影保育園内)

- 月～金曜日 9時30分～14時30分 ☎561-1029
- ・「下川崎公園で遊ぼう」5月15日(水) 10時30分～11時30分
- ・「育児講座～上手にはめる子育て講座～」5月21日(火) 10時30分～11時(定員10組・予約制)

◎ぶち ToNe (とねの会こども園内)

- 月～土曜日 8時～13時 ☎561-6200
- ・「リズム遊び・ふれあい遊び」5月10日(金)・15日(水)・16日(木) 10時～11時30分
- ・「制作遊び」5月21日(火)・23日(木) 10時～11時30分(定員10組・予約制)
- ・「ベビーマッサージ」5月8日(水)・27日(月) 10時～11時30分(定員6組・予約制)

◎こどもひろば (市民プラザ内)

- 月～火、木～日曜日(年末年始、市民プラザ休館日を除く) 10時～16時 ☎561-7750
- ・「みんなであそぼう(歌・楽器・絵本の読み聞かせ)」5月16・23日(木) 10時～11時(定員6組・予約制)
- ※16日は1歳以上、23日は1歳未満対象

乳幼児健康診査 圏こども家庭課 ☎内線 198

対象	期日	受付時間
4カ月児(令和5年12月生)	5月14日(火)	各通知に記載
10カ月児(令和5年6月生)	5月15日(水)	
18カ月児(令和4年11月生)	5月22日(水)	
3歳児(令和2年11月生)	5月29日(水)	

市図書館おはなし会 圏同館 ☎561-8233

◎ちいさなおはなし会 (乳幼児と保護者対象)

- 5月17日(金)、6月7日(金) 10時30分～
- ※赤ちゃんと保護者が気兼ねなく図書館を利用できるように、ちいさなおはなし会開催日の10時～12時に「赤ちゃんタイム」を実施しています。

◎おはなし会 (幼児～小学生対象)

- 5月11日(土)、6月8日(土) 11時～



おはなし会の様子は
こちらから↑

モデルをきれいにするメイクアップ アーティストになりたい

なつき
田邊 菜月 さん 羽生北小学校 6年 (東)

ショーや雑誌に出ているモデルをきれいにするメイクアップアーティストになりたいです。いつも読んでいる雑誌に大好きなモデルが出ていて、そのメイクがすてきだったからです。普段からメイク用品を集めることが好きで、チーク、アイシャドウ、ハイライト、シェーディング、リップ、アイブロウをこれまでに買いそろえてきました。週末には、自分で髪の毛をアレンジしたり、雑誌やYouTubeで見たメイクをまねして楽しんでいます。

運動も好きで、休みの日はお父さんと、家の近くでバドミントンをしています。中学校に進学したらテニス部に入りたいです。

習字を小学校に入る前から習っていて、今では初段になりました。これからも続けていきたいです。



わたしの夢
I HAVE A DREAM!!

簡単！給食レシピ



■作り方

- ①ニンジンはいちょう切り、シメジは石づきを取りほぐす。ホウレンソウは下茹でして3cm幅にカットしておく。
- ②鍋に油を入れ、鶏こま肉を炒める。
- ③鶏こま肉に火が通ったら、ニンジンを入れ軽く炒める。
- ④水とシメジを入れ、ニンジンが柔らかくなるまで煮る。
- ⑤☆の調味料と牛乳を入れ加熱し、沸騰前にクリームシチュールウ、コーン、ホウレンソウを入れて一煮立ちしたら完成。

ほっと温まりたいときに

野菜のミルクスープ

(調理時間 約 25 分)

■材料 (使用順)

ニンジン	1.5cm
シメジ	10g
ホウレンソウ	1 株 (15g)
油	少々
鶏こま肉	15g
水	カップ 2 分の 1
☆鶏がらだし	小さじ 4 分の 1
☆コンソメ	小さじ 4 分の 1
☆塩	少々
☆スキムミルク	小さじ 2 分の 1
牛乳	カップ 4 分の 1
クリームシチュールウ	小さじ 2 分の 1
コーン	10g

問合せ 学校給食センター ☎ 565-3010

【美術連盟写真部会×広報はにゅう】

羽生の魅力再発見

ふるさと光景





りょうらん
「繚乱」

撮影者：上野擴さん 場所：大天白公園

公園内には、面積約770㎡の藤棚に約60本の藤の木が植えられています。4月下旬から5月上旬にかけて紫や白い花が満開になる頃、大天白藤まつりが開催されます。大天白神社は安産子育ての効験があるといわれ、昔から信仰されています。

被害に遭った方が平穏な日常を送れるように

犯罪被害者等支援条例を制定しました

■条例制定の目的

市では、万が一、犯罪の被害に遭ってしまった方や、その家族・遺族の方の精神的苦痛や生活困窮の負担を軽減するため、「羽生市犯罪被害者等支援条例」を制定し、4月1日から施行しました。

支援の概要

①相談の受付・手続きの案内

犯罪被害者が抱えているさまざまな問題について、市役所地域振興課で相談に応じます。相談者に対して、必要な情報の提供や助言、市役所で手続き可能な制度の案内などを行うほか、必要に応じて関係機関との連絡調整を行います。

■受付時間 平日の8時30分～17時15分
(年末年始を除く)



②見舞金の支給

犯罪行為により亡くなられた方の遺族や、犯罪行為により重傷病を負われた方に対し、経済的負担を軽減するため、見舞金を支給します。

	支給対象者	支給要件	支給額
遺族見舞金	被害者の遺族	被害者の死亡	30万円
傷害見舞金	被害者本人	療養期間が1か月以上かつ3日以上の入院	10万円

電話相談はこちら

犯罪被害者支援 総合的対応窓口 (地域振興課)

☎内線 223

■受付時間

平日の8時30分～
17時15分
(年末年始を除く)

彩の国犯罪被害者 ワンストップ 支援センター

☎ 0120-735-0001

☎ 042-862-0001

■受付時間

平日の8時30分～
17時15分
(年末年始を除く)

性暴力等犯罪被害 専用相談電話 「アイリスホットライン」

☎ 0120-31-8341

☎ 048-839-8341

■受付時間

24時間 365日

羽生市ふるさと納税 ～お礼の品募集～

観光プロモーション課 ☎ 560-3119



市ホームページ

令和5年のふるさと納税は、1億9,910万4,000円でした

令和5年の羽生市に対する「ふるさと納税（羽生市ふるさと応援寄附）※」は、39,821件で合計**1億9,910万4,000円**でした。この寄附金は個性豊かなふるさとづくりのために、大切にに使わせていただきます。たくさんのご寄附ありがとうございました。

※応援したいと思う自治体に寄附をした場合、所得税や個人住民税が一部軽減される制度

「ふるさと納税」により、羽生市に寄附された方へ贈る「お礼の品」を募集します。事業者の皆さんからの出品をお待ちしています。

▼応募要件

- 市内で栽培、製造、加工、販売、サービスなどを行っている企業または個人事業者
- 市の魅力を「味わえる」「体感できる」地場産品や市のピーアールにつながる商品またはサービス

▼事業者のメリット

- ホームページ掲載料が無料
- 掲載は何品でも可
- お礼の品の送料は市が負担
- パンフレットやホームページを通して、日本全国に自社製品のピーアールができる

▼申込方法

募集要項をご覧の上、所定の申込書に必要書類を添えて観光プロモーション課へ提出してください（申込書などは市ホームページからダウンロード可）。

※申し込みは随時受け付け

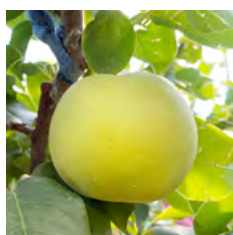

（寄附金充当額2億182万9,000円のうち272万5,000円はふるさと応援寄附基金から充当します）

新たな商品開発を応援

ふるさと納税 3.0 ～事業拡大へ、事業者を募集～

▼ふるさと納税 3.0 とは

新しく地場産品を創出又は事業拡大を目指す市内事業者に、ふるさと納税制度を活用したクラウドファンディングにより集まった寄附金を原資として補助金を交付する制度です。地場産品の創出に必要な設備導入が可能で、出来上がった商品を返礼品として寄附者に届けるものです。

▼事業者のメリット

研究開発に伴う委託費、製造のための機材（冷凍庫等）購入費に対して最大100%補助します。
※商品をふるさと納税返礼品として提供できることが条件です。



ふるさと納税 3.0

■寄附金の主な活用内訳 単位：千円

事業内容	総事業費	寄附金充当額
1. 少子高齢化対策に関する事業		
子育てインフルエンザ予防接種事業	17,162	8,631
不妊治療費助成金	2,500	1,257
子ども医療費助成事業	180,000	78,466
フードパントリー事業補助金	350	176
養育費公正証書等作成促進補助金	150	19
子育て応援ギフト事業	1,400	704
高齢者在宅支援事業	10,087	5,073
2. 自然環境の保全や景観の維持再生に関する事業		
公園管理等委託業務	22,212	15,143
大天白公園藤管理業務	2,829	1,929
工業団地緑地帯管理業務	12,472	7,139
3. 文化・伝統・歴史を守るための事業		
歴史・文化等保全管理事業	7,697	3,485
藍染振興事業	938	656
郷土資料収集事業	100	14
産業文化ホール指定管理事業	71,549	10,348
4. 上記のほか個性豊かなふるさとづくりに資すると市長が認める事業		
新規就農者支援事業	2,765	1,512
創業支援事業	4,391	2,931
公開型地理情報システム保守管理	1,870	1,247
ALT 全校常駐配置事業	61,776	41,230
市制施行 70 周年記念事業	2,725	2,725
4-1. キャラクター活動による地域交流および観光の発展に関する事業		
世界キャラクターさみっと in 羽生開催事業交付金	10,000	5,000
観光協会補助金	31,580	6,949
商工まつり補助金	1,800	366
4-2. 新型コロナウイルス等感染症対策・支援に関する事業（1～11月寄附分）		
高齢者インフルエンザ予防接種委託事業	41,693	2,829
4-2. 脱炭素化、地球温暖化適応に関する事業（12月寄附分）		
公民館エアコン設置工事	2,561	1,844
道路照明施設工事（LED化）	1,970	1,419
電気自動車（EV）導入費	1,022	737
合計	493,599	201,829

健康を維持するため、体の状態をチェック 成人歯科健診は対象者を拡充！

市では、次の健康診査や検診などを実施します。生活習慣病は初期に自覚症状が現れないことが多く、気づいたときには重症化していることも多くあります。定期的に健診（検診）を受診することで、自身の健康状態を正しく把握し、生活習慣病の発生や重症化を予防しましょう。内容によって対象年齢や指定医療機関が異なりますので、受診の際はご注意ください。また、今年度より早期からの歯周疾患予防を目的とし、20歳・30歳の節目の方に対し、成人歯科健診を実施します。

対象者には受診案内を5月下旬に郵送しますので、指定医療機関などをご確認の上、予約してください。予約は受診案内が届いてからお願いします。※受診日時時点で市に住民票がある方が対象です。

▼期間 **6月1日(土)**～令和7年**2月28日(金)**

■個別健診 ①健康づくり推進課☎内線 172 ②国保年金課☎内線 184 ③国保年金課☎内線 185

	対 象	申し込みから受診まで	費 用
① 基本健康診査	・20歳以上39歳以下(S60.4.1～H17.3.31生まれ)で、職場や学校などで健診を受ける機会のない方 ・20歳以上(H17.3.31までの生まれ)で、生活保護受給世帯、中国残留邦人等支援受給者の方	指定医療機関へ電話で予約してから受診(受診券の発行はありません) ※健康保険証と現住所が確認できる運転免許証やマイナンバーカードなどを持参してください。	1,000円 ただし、今年度市民税非課税世帯(※1)、生活保護受給世帯、中国残留邦人等支援受給者の方は無料
② 特定健康診査	・40歳以上74歳以下(S24.7.1～S60.3.31生まれ)で、国民健康保険に加入している方	(1)国民健康保険に加入している方に受診券を郵送 (2)指定医療機関へ電話で予約してから受診	1,000円 ただし、令和5年度市民税非課税世帯(※2)の方、今年度中に75歳になる方は無料
③ 健康診査	・75歳以上(S24.6.30までの生まれ)の方 ・一定の障がいがあり、後期高齢者医療保険に加入している方(R6.6.30現在)	(1)後期高齢者医療保険に加入している方に受診券を郵送 (2)指定医療機関へ電話で予約してから受診 ※4月1日～6月30日に後期高齢者医療保険に加入した方には、8月上旬に受診券を郵送	無料

▼その他 40歳から74歳までの社会保険被保険者(本人)および被扶養者の方については、勤務先またはご加入の健康保険組合(保険証の発行元)にお問い合わせください。

※1 同一世帯全員が今年度市民税非課税の場合

※2 世帯主および同一世帯の国保加入者全員が令和5年度市民税非課税の場合

指定医療機関



■個別がん検診、肝炎ウイルス検診 ①健康づくり推進課☎内線 172

種 別	対 象	費用(※3)	検査方法
大腸がん検診	40歳以上(S60.4.1までの生まれ)の方	300円	免疫便潜血反応検査
前立腺がん検診	50歳以上(S50.4.1までの生まれ)の男性	600円	血液検査
B・C型肝炎ウイルス検診	40歳(S59.4.2～S60.4.1生まれ)の方	700円	血液検査
胃がんリスク検診	40・45・50・55・60・65歳(R7.4.1時点)の方で、過去に同検診を受けたことのない方	500円	血液検査
子宮頸がん検診(※4)(※5)	20歳以上(H17.4.1までの生まれ)で奇数年齢の女性(R7.4.1時点)	1,700円	子宮頸部細胞診
乳がん検診(※4)(※6)	40歳以上(S60.4.1までの生まれ)で奇数年齢の女性(R7.4.1時点)	1,300円	マンモグラフィー

※3 70歳以上の方、今年度市民税非課税世帯、生活保護受給世帯、中国残留邦人等支援受給者の方は無料です。

※4 偶数年齢の方(R7.4.1時点)で、昨年度中に検診を受けていない方は受診ができますので、希望する方は事前に健康づくり推進課へご連絡ください。なお、保健センターで行う集団検診もありますので、ご利用ください。

※5 21歳(H15.4.2～H16.4.1生まれ)の女性には、5月下旬に無料クーポン券付きの案内を送ります。

※6 41歳(S58.4.2～S59.4.1生まれ)の女性には、5月下旬に無料クーポン券付きの案内を送ります。

■費用免除について(全健診〈検診〉共通)

- 生活保護受給世帯の方は受給者証、中国残留邦人等支援受給者の方は本人確認証を提示してください。
- 市民税非課税世帯の方は、税務課で発行する「各種検診・がん検診・予防接種事業における非課税世帯証明願」を提出してください(特定健康診査は不要)。なお、今年度分の上記証明願の発行は6月6日(木)からとなります。

■成人歯科健診

健康づくり推進課☎内線 171

▼対象・料金

・歯周疾患検診：20歳（H16.4.2～H17.4.1生まれ）、30歳（H6.4.2～H7.4.1生まれ）、40歳～75歳（S24.4.2～S60.4.1生まれ）の方・500円

※70歳以上の方、今年度市民税非課税世帯、生活保護世帯の方、中国残留邦人等支援助給の方は無料

・口腔機能健診：77歳～80歳（S19.4.2～S23.4.1生まれ）の方および82歳（S18.4.1までの生まれ）以上の方・無料

▼受診方法 指定医療機関へ電話で予約の上、受診してください。受診の際には、保険証と現住所が確認できる運転免許証やマイナンバーカードなどを持参してください。

※健診の結果、治療が必要となった場合の治療費は自己負担となります。

▼その他 76歳（S23.4.2～S24.4.1生まれ）または81歳（S18.4.2～S19.4.1生まれ）で、後期高齢者医療保険に加入している方は、埼玉県後期高齢者医療広域連合で実施する健康長寿歯科健診（無料）の対象となります。対象者には6月下旬に同連合から個別に通知が郵送されます。

■平成9～19年度生まれの女性でHPVワクチン接種がまだお済みでない方はキャッチアップ接種を

☎子ども家庭課☎内線 199

子宮頸がんは、若い年齢層で発症する割合が比較的高いがんです。毎年1万人以上の女性が子宮頸がんにかかり、毎年3,000人近くの女性が子宮頸がんで亡くなっています。

公費による接種が令和7年3月末に終了します。接種は合計3回で、完了するまでに約6か月間かかるため、接種を希望する方は、お早めの接種をご検討ください。

接種には予診票が必要です。転入・紛失などで予診票がない場合は、母子手帳をお持ちのうえ、子ども家庭課にお越しください



さわやかウォーキング

歩きやすい服装で、飲み物をご持参ください。

▼日時 5月14日、28日(火) 10時～11時

※市体育館正面玄関前に集合。中央公園内を歩きます。

健康相談・歯科相談（予約制）

生活習慣病予防や健康診断の結果についてなど、保健師・管理栄養士・歯科衛生士が相談に応じます。

▼日時 5月29日(水) 9時30分～11時30分

※会場は市保健センター、費用無料です。

こころの健康相談（予約制）

○精神科医 …6月24日(月) 14時30分～

○臨床心理士…5月21日(火) 13時15分～

※会場は市役所、費用無料です。

■問合せ 健康づくり推進課☎内線 173

■禁煙週間

健康づくり推進課☎内線 172

5月31日は、WHO（世界保健機関）により定められた「世界禁煙デー」です。

また、厚生労働省では毎年5月31日から6月6日を「禁煙週間」と定めています。

喫煙は、さまざまな生活習慣病や肺がんなど、深刻な健康被害の原因となります。

受動喫煙によって非喫煙者の健康が損なわれることも問題となっています。

自分や周りの人のために、禁煙に取り組んでみませんか？

健康ナビ

自閉スペクトラム症 (ASD)

自閉スペクトラム症（ASD）は、言葉や表情、視線から相手の気持ちを読み取ることができず、自分の考えを伝えることが不得手であったり、特定のことに強いこだわりがあるといった特徴があります。およそ20人～50人に1人に認められるともいわれ、男性に多く女性の2～4倍との報告もあります。その原因は不明ですが、生まれつきの脳の働き方の異常によるもので、育て方やしつけ方によるものではありません。

幼少時から、視線が合わない、表情が乏しい、触れられることや大きい音を嫌がる、特定の物事に強い興味や関心を持ち他のことには興味を示さない、集団の中には遊べず一人遊びが多いなどにより気づかれることがあります。また知的障害を伴わず言葉の発達が良い場合には、小学校入学後や成人になってから診断されることもあります。ASDの症状は、軽症から重症までさまざまで、持って生まれた特有の性質と考え、早期から一人ひとりの特性に合わせた方法で支援し、生活上の支障を少なくすることができます。ASDの子どもは、得意なことと苦手なことがはっきりしており、できることを少しずつ増やし、できないことは他の人に援助してもらい生活上の困難を減らすことが大切です。

医師 池澤 繁

羽生市からのお知らせ

HANYU CITY Information

教室、イベント、募集、各種相談。
探していた情報が、きっと見つかる。

教室

藍の定植&藍染体験

ハンカチ染めと藍染の原料
料蔘藍たぐいの定植体験を行います。
藍染をより身近に感じて
みませんか。

▼日時 5月11日(土) 10時～
正午

▼場所 ワークヒルズ羽生

▼定員 10名(先着順)

▼費用 500円

▼申込み・問合せ 5月8日

(水までに費用を添えてワー
クヒルズ羽生 ☎563・
5111へ。

ハーバリウム講座

カラフルで瑞々しい生花を
使った幻想的なハーバリウム
を作ってみませんか。

▼日時 6月22日(土) 9時30
分～11時30分

▼場所 新郷公民館

▼対象・定員 市内在住、在
勤、在学の方。15名(先着順)

▼費用 2500円

▼持ち物 ウェットティッシュ、
ティッシュ

健康運動教室開催中

肩、腰、足のストレッチや、体操を行います。

▼対象 市内在住の18歳以上の方

▼費用 無料

▼持ち物 フェイスタオル、バスタオル、飲み物、室内用運動靴

※事前申し込み不要。直接会場にお越しください。

※各公民館で日程表を配布しています。

会場	曜日	時間
中央公民館	第1・2・3・4月曜日	10時～11時 30分
新郷公民館	第2・4水曜日	
岩瀬公民館	第2・4月曜日	
須影公民館	第1・3・4金曜日	
川俣公民館	第1・2・3・4月曜日	
井泉公民館	第1・2・3・4木曜日	
手子林公民館	第1・2・3・4金曜日	
三田ヶ谷公民館	第2水曜日	
村君公民館	第3木曜日	

▼問合せ 健康づくり推進課 ☎内線 173



▼申込み・問合せ 5月11
日(土)～22日(水)に費用を添
えて同公民館 ☎561・
1013へ。

水彩画教室

▼日時 6月16・23日(日) 9
時30分～11時30分

▼場所 須影公民館

▼対象・定員 市内在住、在
勤、在学の方。10名(先着順)

▼費用 無料

▼持ち物 水彩画用具一式

▼申込み・問合せ 5月11日
(土)から同公民館 ☎561・
0667へ。

広告

バラの香りひかるガーデニング霊園
羽生霊園
～おかげさまで16周年～

5月の大安吉日
5(日)・9(木)・15(水)・21(火)・27(月)

セントグレースガーデン 羽生聖地公園 ☎0120-100-138

ご成約 3850件 墓じまい 対応

宗教・宗派自由 年中無休

テレビにも取り上げられる話題の霊園。

「樹木葬」好評受付中!

まずはご相談を。
バラに囲まれたガーデニング区画からお選びできます。

羽生市の皆様700件超ご使用頂いております。

個別墓も永代供養付の安心
総額20万円の永代供養墓も(管理費無料)

〒348-0006 埼玉県羽生市下村君2600-1
お気軽にお電話下さい。【営業時間 9:00～17:00 年中無休】

総額税込 38.2万円

管理費 無料 生前登録 受付

イベント情報。個別トーク質問対応いたします。

すべての公式SNSはこちら

ワークヒルズ羽生講座

■ヘルスケアーヨガ講座

▼日時 5月15・22・29日(水)、6月5・12・19・26日(水)、7月3・10・17日(水) 18時30分～19時30分

▼定員 50名

■まだ間に合う！シェイプアップ講座

▼日時 5月15・22・29日(水)、6月5・12・19・26日(水)、7月3・10・17日(水) 19時45分～20時45分

▼定員 40名

■費用 4,500円

※両講座に参加される場合の受講料は7,500円になります。

■申込み・問合せ 5月12日(日)までに、ワークヒルズ羽生 ☎ 563-5111 へ

※応募多数の場合は抽選となります。

パーソナルカラー講座

自分に似合うカラーを知り、魅力的に変身しましょう。

▼日時 6月8日(土) 10時～11時

▼場所 中央公民館

▼対象・定員 市内在住、在勤の方。10名(先着順)

▼費用 無料

▼持ち物 手鏡

▼申込み・問合せ 5月9日(木)から同公民館 ☎ 562-1558 へ。

イベント

図書館にお越しください

■映画会

▼日時 5月25日(土) 13時～14時

▼作品名 『海角七号 君想う、国境の南』

▼費用 無料

■春のこどもフェスティバル

▼日時 5月5日(祝) 10時30分～11時

▼内容 手遊び、絵本の読み聞かせ、パネルシアター

■場所・問合せ 市図書館 ☎ 561-8233

とまり木パークプロジェクト会場にお越しください

キッチンカー出店などで公園に集う人々にくつろいでもらうイベントを開催します。

▼日時 5月16日(木) 11時～14時

▼場所 羽生平和公園

▼問合せ 商工課 ☎ 560-3111



子ども向けおはなし会

紙芝居や絵本の読み聞かせをします。

▼日時 6月8日(土)、7月13日(土) 13時30分～14時

※予約不要

▼対象 幼児・小学生とその保護者

▼場所・問合せ 村君公民館 ☎ 565-3538

募集

羽生市廃棄物減量等推進審議会委員を募集

廃棄物の適正処理および減量などについて、意見をくださる方を募集します。

▼任期 委嘱日から2年間

▼資格

・4月1日現在、満18歳以上で市内に1年以上在住の方

・平日昼間の会議(年2回程度)に出席できる方

▼募集人数 2～5名

▼申込み・問合せ 「市のごみ問題について」の意見を含めた応募理由(任意様式・400字程度)と申込書を記入の上、5月31日(金)(必着)までに環境課 ☎ 295 へ持参または郵送(〒348-8601)メール(kankyouto@city.hanyu.lg.jp)してください。

※託児サービスあり(生後6カ月以上、無料、要予約)

※提出した書類は返却しません。

※申込書は同課で配布するほか、市ホームページからもダウンロードできます。

広告

小原工業

見積無料

〒348-0064 埼玉県羽生市藤井上組1317-1

一級建築塗装技能士
職人直営

外壁塗装専門

小原工業 羽生
検索
☎ 0120-061-918

[URL] https://obara-kougyo.com

安心リフォーム

蓄電池システム・V2H

おうちの事ならなんでもご相談ください。
※補聴器・電動カートのご相談も承っております!

羽生市のリフォーム助成金手続き承ります。
アンペア変更に伴う電気工事承ります。

パナピット

サオトメ

羽生市東5-14-20 ☎ 048-561-0515
定休日 毎週水曜日 ※正社員募集中!

羽生市健康づくり推進協議会委員を募集

- 健康づくりに関する施策等について、意見をくださる方を募集します。
- ▼任期 委嘱日から令和8年3月31日まで
- ▼資格
 - ・4月1日現在、満18歳以上で市内に1年以上在住の方
 - ・健康づくりに関心があり、平日昼間の会議(年1〜2回程度)に出席できる方
- ▼募集人数 1名(選考あり)
- ▼申込み・問合せ 「健康づくりに関すること」の作文(任意様式・400字程度)と申込書を記入の上、5月13日(月)〜31日(金)(必着)に健康づくり推進課☎内線171へ持参または郵送(〒348-8601)、メール(hose@city.hanyu.lg.jp)してください。
- ※託児サービスあり(生後6カ月以上、無料、要予約)
- ※提出した作文は返却しません。
- ※申込書は同課で配布するほか、市ホームページからもダウンロードできます。

全国フロアカーリング大会「羽生出場チーム」募集

- ▼日時 7月7日(日) 9時10分〜(受付8時50分〜)
- ▼場所 市体育館
- ▼競技方法
 - ・3名1組、登録は5名まで
 - ・予選はリーグ戦、決勝はトーナメント戦(事前に事務局で抽選)
- ▼対象 フロアカーリングを愛好し、大会審判(副審)が出来るチーム。上限96チーム
- ※申し込み多数の場合抽選
- ▼費用 無料
- ▼申込み・問合せ 申込用紙に必要事項を記入の上、5月26日(日)までにスポーツ振興課☎内線342へ。



自衛官を募集します

- 一般幹部候補生
- ▼申込締切 6月13日(木)
- ▼対象 22歳以上26歳未満の方又は20歳以上22歳未満の大卒者(見込みを含む)
- ※飛行要員を除く
- ▼一次試験日 6月22日(土)
- ※自衛官候補生は年間を通じて受け付けています。
- ▼問合せ 自衛隊埼玉地方協力本部熊谷地域事務所☎048-522-4855

お知らせ

第47回ふれあい住宅デー

- ▼日時 6月9日(日) 10時〜15時
- ▼場所
 - ① 眞健堂薬局駐車場(西3・23・1)
 - ② 三田ヶ谷農村センター(三田ヶ谷2277)
- ▼内容 住宅無料相談、包丁研ぎ、網戸張り
- ▼問合せ 埼玉土建一般労働組合行田羽生支部☎553・2321

全国一斉情報伝達試験

- 弾道ミサイル発射や地震などの発生時に、全国瞬時警報システム(Jアラート)から送られてくる国からの緊急情報を確実に皆さんへお伝えするため、防災行政無線を用いた情報伝達試験を行います。
- ※Jアラートは、地震などの緊急情報を国から市へ人工衛星などを通じて、瞬時に伝えるシステムです。
- ▼日時 5月22日(水) 11時
- ※気象状況などにより、訓練を中止する場合があります。
- ▼放送内容 「これは、Jアラートのテストです。(3回繰り返し)こちらは、防災羽生です」。
- ▼問合せ 地域振興課☎内線224



広告

イオンモール羽生内にある

スポーツクラブ

ホットヨガスタジオ (女性専用)	筋トレ	ウォーキングマシン
岩盤浴(女性)	サウナ (男性)	エアロビクス

★★見学・体験いつでもできます。お気軽にお越しください★★

ドゥースポーツクラブ 羽生

平日・土曜 10時〜21時 電話048-560-1100

日曜・祝日 10時〜20時 休館日:第1、第3、第5月曜日

JJA指定葬儀社 専属納棺師が、随時在籍しています

信頼・実績・安心の葬儀社

かねか苑葬祭

埼玉県羽生市のセレモニール

かねか苑天空ホール 羽生 羽生市東6-6-4(茶役所 隣)	かねか苑葬祭会館 羽生 羽生市東9-7-8(茶店 隣)	かねか苑プラザホール 羽生 羽生市中央4-2-23(ガソリンスタンド 隣)
----------------------------------	--------------------------------	--

フリーダイヤル おむかえ てんぐに

0120-06-1092

厚生労働省認定 葬祭ディレクター・終活カウンセラー常時在中!お気軽にご相談ください!

都市計画変更の原案を事前提示します

☎ 下水道課 ☎ 565-1551

案に対して意見がある方は、市長宛てに意見書を提出できます。

▼変更する都市計画 羽生都市計画下水道（汚水）

▼変更内容

- ・「大字羽生の一部」「大字藤井上組の一部」を公共下水道計画区域から合併浄化槽区域に変更
- ・水質浄化センターの敷地から利用の予定がなくなった未利用地を削除

▼掲示期間 6月3日(月)～17日(月) 8時30分～17時15分(土・日曜日を除く)

▼掲示場所 下水道課(市水質浄化センター2階 大沼2-63)

※市のホームページでもご覧になれます。

▼意見書の提出 対象地区内の土地所有者および利害関係者で、ご意見のある方は、市長宛てに意見書(任意様式)を提出できます。6月17日(月)までに下水道課へ持参(土・日曜日を除く)または郵送してください。

※郵送は6月17日(月)必着



物価高騰対策給付金の手続きをお忘れなく

対象となる世帯には確認書を郵送しています。必要事項を記入し同封の返信用封筒に入れて、返送してください。

■住民税均等割のみ課税世帯への給付金

▼対象

令和5年12月1日時点で、羽生市に住民登録があり、令和5年度住民税均等割のみが課税の世帯
※令和5年1月2日以降に転

入した方がいる世帯、令和5年度住民税未申告の方がいる世帯は、申請が必要となる場合があります。

※詳細は市ホームページを確認してください。



▼申請期限 5月31日(金) 当日消印有効

▼金額 1世帯当たり10万円

▼問合せ 社会福祉課 ☎ 内線363

■こども加算分

▼対象

令和5年12月1日時点で、

羽生市に住民登録があり、18歳以下の児童を扶養している

令和5年度住民税非課税世帯または均等割のみ課税世帯

▼申請期限 5月31日(金) 当日消印有効

▼金額 児童1人当たり5万円

※対象となる児童は、18歳に達する日以後の最初の3月31日までの間にある児童(平成17年4月2日生まれ以降の児童)

▼問合せ こども家庭課 ☎ 内線365

清掃センターへの搬入

■ごみピットへの搬入は禁止

全国で転落死亡事故が多発しているため、一般の方のごみピットへの直接搬入はお断りしています。

なお、清掃センターへ直接搬入する場合も、地区の集積所を利用する場合と同じ状態(分別し、ひもで結ぶ又は透明・半透明の袋に入れるなど)で、搬入してください。

■草・葉・枝・木の搬入

草・葉・枝・木は長さ60cm以内、太さ又は厚さ10cm以内に切り、分別した上で、ひもで結ぶ又は透明・半透明の袋に入れてください。草・葉類は、土を落として乾燥させてから捨ててください。

▼問合せ 清掃センター ☎ 565・3979



— 広告 —

ダイリンのご葬儀 **事前相談** 9割以上の方が「事前相談してよかった」とお話しています。

家族葬内覧会開催 5月18日(土)

【個別にご案内】 ①10:00~11:30 ②11:30~13:00 ③13:00~14:30

きららテラス羽生 きらら会館 相談ルーム 年中無休 10:00~15:00

【羽生市西3丁目29-14】

ダイヤル ☎ 0120-56-3006

24時間受付 <https://dairininc.co.jp/> ダイヤル 検索

家族葬がまるわかり!

- ① 施設全体がまるわかり
- ② 料金がまるわかり
- ③ 家族葬がまるわかり
- ④ 樹木葬もまるわかり

消費税インボイス制度
説明会

■免税事業者の方向け

▼日時 ①5月15日(水) ②6

月13日(木) ③7月2日(火)

各日10時～11時30分

▼定員 各回20名(事前予約)

■登録の要否を悩まれている

方向け相談会

▼日時 ①5月22日(水) ②6

月19日(水) ③7月4日(木)

各日10時～16時

※1組60分(事前予約)

■場所 行田税務署

■申込み・問合せ 行田税

務署 ☎048・556・

2121

定額減税説明会

定額減税(源泉所得税関
係)制度につい

て、源泉徴収義

務者向けの説明

会を開催します。

詳細は、国税庁ホームページ

に掲載しています。

▼問合せ 行田税務署 ☎

048・556・2125



生ごみ処理機器購入補助

ごみの減量を進めるため、
生ごみ処理機器を購入する方
に補助金を交付します。

▼対象者 市内在住で、生ご

み処理機器を利用する方

▼対象機器 生ごみを微生物

の働きや機械的な動作に

よって減量・堆肥化する処

理機器

▼補助金額

・コンポスター…購入額の範

囲内で1基につき上限20

00円

※1世帯に2基まで

・生ごみ処理機…購入額の2

分の1以内の額で1機につ

き上限1万円

※1世帯に1機まで

▼その他

・予算の範囲内での補助にな

りますので、年度途中で終

了する場合があります。

▼申込み・問合せ 申請書、

添付書類を環境課 ☎内線2

96へ持参してください。

※詳細は、市ホー

ムページをご

覧ください。



スポーツ教室体験受付中

園市体育館 ☎563-0150

教室名	曜日	時間	内容	費用
骨盤体操	月	10時～10時45分	骨盤回りをほぐし鍛えて、姿勢改善を目指すクラスです。	1教室 1 回に限り 500円で 体験可
かんたんエアロ(昼)	月	11時～11時45分	簡単なエアロビクスと筋トレで、ストレス解消。健康な身体になりましょう。	
かんたんエアロ(夜)	月	19時～19時45分	簡単なエアロビクスと筋トレで、ストレス解消。健康な身体になりましょう。	
カラダすっきりストレッチ	火	10時～10時45分	カラダが硬いと感じている方こそ、コリを解消してスッキリしましょう！	
かんたんヨガ	金	11時15分～12時	誰にでも参加できるヨガのクラスです。ヨガの経験が無い方、大歓迎です！	

▼申込み 電話または市体育館窓口へ。

※各教室に入会した場合の月謝等は、市体育館へお問い合わせください。

— 広 告 —

わたしたちは医療機器・介護機器で社会に貢献しております。



多様な働き方実践企業 (埼玉県産業労働部認定)

正社員・パート社員募集中



株式会社 幸大ハイテック

〒348-0016 埼玉県羽生市大沼二丁目45番地

TEL: 048-565-1511 FAX: 048-565-1515

URL: <http://www.kodai-ht.co.jp/>

民生委員・児童委員

令和6年4月1日から委嘱および担当地区に変更のあった民生委員・児童委員を紹介いたします。

▼担当区域・名前

- ・西3丁目の一部・塩澤弘美
- ・南2丁目の一部・田村政美

▼問合せ

社会福祉課 ☎内線179、市社会福祉協議会 ☎内線541

民生委員・児童委員の日

5月12日(日)は「民生委員・児童委員の日」です。福祉サービスを知りたい時や、地域での困り事がある際は、民生委員・児童委員にご相談ください。

▼問合せ

市社会福祉協議会 ☎内線541

5月1日～6月30日は「不正大麻・けし撲滅運動」期間

けしには法律で栽培が禁止されている種類があり、大麻の栽培や所持は禁止されています。

ます。特に大麻は若年層の乱用が懸念されています。正しい情報を知り、自分の身を守りましょう。大麻や栽培してはいけないけしを発見したら、加須保健所までご連絡ください。

▼問合せ

加須保健所 ☎0480・61・1216

ウォーキングアプリ

「埼玉県コバトンALKOO（あるこう）マイレージ」サービスが始まりました。18歳以上の市民の方なら誰でも参加できます。

お持ちのスマホにアプリをダウンロードし、スマホを持って歩くだけでポイントが貯まり、抽選でデジタルギフトなどの景品が当たります。

▼問合せ

同コールセンター ☎0570・015566 (平日9～17時)



合併処理浄化槽への設置転換を補助

河川の水質向上のため、し尿や台所、洗濯などの生活雑排水を合わせて処理する合併処理浄化槽へ転換設置する方に補助金を交付します。

※必ず、工事前

に申請書を提出し、交付決定通知後に着工してください。

▼対象者

対象区域にて、所有または居住するための専用住宅に、環境配慮型の合併処理浄化槽を単独浄化槽またはくみ取り便槽から転換して設置する方

▼対象区域

下水道法に規定する公共下水道計画の計画区域を除く市内全域

▼補助金額

- (次の額が上限、千円未満切り捨て)
- ・5人槽…45万円
- ・7人槽…53万円
- ・10人槽…66万円

※補助金額は、設置費、処分費、配管費の各上限を合算したものです。

▼その他

売買を目的に所有している建築物は対象外です。

- ・新築などの建築確認申請を伴う場合は対象外です。
- ・予算の範囲内での補助になりますので、年度途中で終了する場合があります。

▼申込み・問合せ

申請書、添付書類を環境課 ☎内線296へ持参してください。

※詳細は、市ホームページ

を確認してください。



浄化槽を適正に使いましょう

浄化槽は、皆さんの生活で出る汚水を処理し、きれいな水にします。浄化槽を正しく使用するため、保守点検と清掃を行い、法定検査をしっかり受けましょう。

▼問合せ 環境課 ☎内線296

広告

うちの子「結婚」しないのかしら？
独身のお子様の結婚相談承ります

お子様の結婚に関するお悩み、プロの仲人がお答えします。
まずはお気軽に仲人にご相談下さい

☎048-640-1001
結婚相談所ムスベル

Yoga Studio
H&B
For Your Health and Beauty

誰でも最初は初心者
ヨガ、はじめてみませんか

女性専用
体験レッスン有

ヨガスタジオH&B
羽生市三田ヶ谷414
(さいたま水族館近く)
tel 048-501-7517

5月は消費者月間です

■令和6年度統一テーマ
「デジタル時代に求められる消費者力とは」

消費者・事業者・行政が一体となって、啓発等の取り組みを行っています。

■パネル展

▼期間 5月1日(水)～24日(金)

※5月24日(金)は15時まで

▼場所 市役所1階

▼問合せ 市民生活課 ☎内線 132

雨水貯留タンクの設置補助

庭木への散水、災害時の雨水の有効利用、豪雨時の河川への集中的流入の抑制のため、雨水貯留タンクを設置する方に補助金を交付します。
※必ず工事着工前に申請書を提出し、交付決定通知後に着工してください。

※売買を目的に所有している建築物は対象外です。

▼対象設備 建築物の屋根などに降った雨水を貯めて、庭木への散水などに活用す

移動販売ルートの変更

5月1日(水)からのルートおよび日程が下記の通りとなります。

毎週水曜日		毎週木曜日	
開始時間	場所	開始時間	場所
9時35分	本村地区神社前	9時20分	新郷8区グランドゴルフ場
9時55分	豊武神社	9時50分	西新田集会所
10時20分	竹田集会所	10時15分	小須賀集会所
10時45分	西福寺駐車場	10時40分	上川俣集会所
13時	常木集会所★	11時5分	本川俣集会所
13時25分	名不動院駐車場	13時40分	北袋団地集会所
13時50分	堤集会所	14時5分	7ホーム西側駐車場(藤下)
14時15分	永明寺入口農協跡地	14時30分	北産住宅斜め前アパート駐車場
14時45分	下村君鷲宮神社	14時55分	尾崎団地東側月極駐車場
15時15分	上村君農業研修所	15時20分	発戸農業研修所
15時40分	あったかほ一む藤井	15時55分	元熊鮨様駐車場(北3丁目)
16時10分	井泉公民館	16時25分	西羽生駅北側小林ハイツ様駐車場
		17時	ソーシャルインクルーホーム羽生東★

※★印が新規に追加した場所となります。

※地区の要望があれば、新たな場所で開店できますのでご相談ください。

▼問合せ 市社会福祉協議会 ☎内線 544、高齢介護課 ☎内線 161



広告

ることができている設備で、市販されているもの
▼補助金額 雨水貯留タンク購入(設置に必要な部品も含む)および設置工事費の合計額の2分の1に相当する額(10000円未満の端数は切り捨て)
※上限3万円
※補助金の交付は、補助対象建築物1棟(同一敷地内)

複数ある場合は、それぞれの建築物)につき、1回限り。ただし、天災などによりタンクが破損した場合はこの限りではありません。
▼申込み・問合せ 申請書、添付書類を環境課 ☎内線 295へ持参してください。
※詳細は、市ホームページをご覧ください。

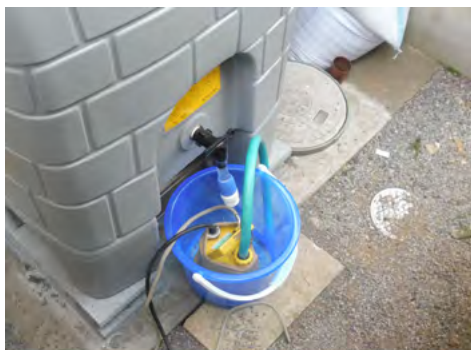

任せてください
全部うちに
ほけんショップアイ

保険?

株式会社
ほけんショップアイ

相続手続・遺言書の作成は
お近くの司法書士にご相談下さい

- ① 相続登記の申請(法務局)
- ② 預貯金の払戻・名義変更(金融機関)
業務に関する 遺産分割協議書の作成
戸籍謄本等のお取り寄せ
- ③ 相続放棄の申立(家庭裁判所)
- ④ 遺言書の作成(公証役場)等のご相談

埼玉司法書士会 埼玉葛支部で 検索

羽生市藤井上組 512 TEL048-598-5924へ

事業者の方へ 事業継続を応援します

■新規事業チャレンジ補助金

事業継続のために新たな取り組みに挑戦する事業者を支援します。

▼対象

- ・市内に事業所のある中小企業・小規模事業者（個人事業主含む）

▼対象経費

- ・販路開拓事業、経営改善事業、にぎわい創出事業等

▼補助額

- ・上限 10 万円（補助率 3 分の 2）

※予算が上限に達した場合、募集期間より前に終了します。

▼その他 申請書などの様式は市ホームページに掲載しています。

▼申込み・問合せ 12月27日(金)までに商工課 ☎ 560-3111 へ。



市職員の人事異動 (4月1日付)

※（ ）内は前職名

■部長級

- 総務部長 栗原繁（生涯学習部長）
- 企画財務部長 島村信久（総務課長）
- 経済環境部長 福地光宏（観光プロモーション課長）
- 会計管理者兼会計課長 関根章典（財政課長）
- 学校教育部長 橋本良典（羽生市立南中学校長）
- 生涯学習部長 新井和典（地域振興課長）

■課長級

- 総務課長 佐藤康夫（商工課長）
- 地域振興課長 大橋裕（環境課長補佐兼環境保全係長）
- 企画課長 杉山浩二（総務課長補佐兼例規選挙係長）
- 財政課長 佐藤将史（財政課長補佐兼財政係長）
- 契約検査課長兼検査係長 高附直也（工事検査課長）
- 税務課長 五月女和則（健康づくり推進課長補佐兼保健係長）
- 社会福祉課長 一ノ瀬元章（企画課長補佐兼企画政策係長）
- こども家庭課長 稲田

金婚（結婚50年）、ダイヤモンド婚（結婚60年）、プラチナ婚（結婚65年）を迎えるご夫婦をお祝いします。該当するご夫婦は届け出ください。

金婚・ダイヤモンド婚 を迎える方は届け出を

233

▼問合せ 総務課 ☎ 内線

- 信一（企画課長）
- 児童保育課長 鈴木尚美（税務課長補佐兼資産税係長）
- 商工課長 今成義暢（下水道課長）
- 観光プロモーション課長 出井昭悟（子育て支援課長）
- 企業誘致推進課長兼企業誘致係長 落合博明（まちづくり政策課長補佐兼開発指導係長）
- 下水道課長 本間健史（議会事務局総務課長）
- 議会事務局総務課長 岡田光弘（議会事務局総務課長補佐兼議事調査係長）
- 学校教育課参事（給食センター所長） 亀村陽子（財政課長補佐兼契約係長）
- 監査委員事務局局長 根岸紀夫（社会福祉課長）

水防訓練を開催

- ▼対象
 - ・金婚・昭和49年中に婚姻されたご夫婦
 - ・ダイヤモンド婚・昭和39年中に婚姻されたご夫婦
 - ・プラチナ婚・昭和34年中に婚姻されたご夫婦
- ▼申込み・問合せ 7月5日（金）までに市社会福祉協議会にある申請書に必要事項を記入の上、同協議会 ☎ 内線 541 へ。

- 自由に見学できますので、目で見て、肌で感じ、水害に対する意識の向上に役立てましょう。
- ▼日時 6月1日(土) 9時～11時30分
- ※雨天決行、荒天中止
- ▼場所 上新郷河川防災ステーション（利根川右岸）
- ▼問合せ 建設課 ☎ 内線 251

広告

1 ずっと空き家の実家を売りたい!

2 家を売りたいけど片付けが大変!!

3 もっと早く頼めばよかったわ。

不動産売却・空き家整理

株式会社イズミ

宅地建物取引業者免許 埼玉県知事(1)第25068号

↓↓↓お電話ください!↓↓↓

0120-961-919

住所：埼玉県 行田市 埼玉4173-2

徘徊ステッカーを配布しています

認知症で行方不明となった場合に、早期発見・事故の未然防止ができるようにステッカーを配布しています。

夜間でも見やすい反射材を使用しており、靴や杖などの持ち物に貼ります。

ステッカーを貼った杖や杖をつを履いていて、「夜間、早朝にひとりでいる」「道端に座り込んでいる」「困ったような様子や危険な行動が見られる」というような方を見かけたら、高齢介護課または羽生警察署、羽生消防署へご連絡ください。

ステッカーは、黄色で「羽生市」と「登録番号」が記載されています。

▼問合せ 高齢介護課 ☎内線 162



住宅用太陽光発電装置および蓄電池の設置を補助

☎環境課 ☎内線 295

CO2 排出量の削減を目的に、個人住宅に太陽光発電装置および定置用リチウムイオン蓄電池を設置する方に補助金を交付します。

※工事着工前に申請書を提出し、交付決定を受けてから着工してください。

▼対象者

- ・市内に自己居住用の専用住宅を所有または新築し、未使用の補助対象設備を設置する方
- ・市税の滞納がない方

▼対象設備

- ・太陽光発電装置：電力会社と電灯契約を締結し、自己居住用に電力を活用するもの
- ・定置用リチウムイオン蓄電池：再生可能エネルギーにより発電した電力または夜間電力などで繰り返し蓄え、停電時など必要に応じて電力を活用できる定置用のもの

▼補助対象経費 本体および附属機器購入費、工事費

▼補助金額

- ・太陽光発電装置：太陽電池の最大出力（キロワット表示、小数点第2位以下切り捨て）に2万円を乗じて得た額（上限5万円）

- ・定置用リチウムイオン蓄電池：5万円

※交付は各補助対象設備において1回まで

▼その他 予算の範囲内での補助になりますので、年度途中で終了する場合があります。

▼申込み・問合せ 申請書、添付書類を同課へ持参してください。詳細は、市ホームページをご覧ください。



がん患者ウィッグ等助成

がん患者へのウィッグや胸部補正具の購入費を助成します。

▼対象 4月1日以降に購入したウィッグ及び胸部補正具

▼助成金額 上限1万円

※申請は1回限り。ただし、ウィッグと胸部補正具それぞれ申請可。



▼問合せ 健康づくり推進課 ☎内線174

アスベストの事前調査

建築物の解体、リフォーム工事等の際は、石綿（アスベスト）が使用されているか否かを事前に確認する必要があります。工事発注する方は、元請業者が行う事前調査に使用する設計図書

等の提供や調査費用の負担などに協力をお願いします。



▼問合せ 県大気環境課 ☎048・830・3058

— 広告 —

ロボット・こどもプログラミング教室
体験会を開催中!
 開催日程：5月11(土)・12(日)、25(土)・26(日)
 KAYCONロボットの
ユートピア
ご予約受付中!
 TEL: 561-1197

— 広告 —

外壁・屋根 塗装や家のリフォーム工事はお任せください!!

水廻り各種メーカー商品30%~60%引き!

★外壁・屋根 ラジカル塗料塗装
 12年間保証付き
 激安価格!!



【業務内容】

- ★外壁塗装・屋根塗装
- ★キッチン・お風呂・トイレ等の水廻り工事
- ★ガス給湯器交換
- ★クロス張り替え
- ★床張り替え・上張り
- ★外壁と屋根 張り替え・上張り
- ★増築・改築
- ★家屋等の解体
- ★シロアリ消毒・床下換気扇
- ★エクステリア工事(カーポート・フェンス等)
- ☆お見積り・ご相談完全無料 お気軽にお問い合わせください

詳細はお問合せ下さい。

貴方の街のハウズワター

のぞみコミュニケーションズ

★20万円以上のリフォームをしたお客様に羽生市より助成金が支給されます(1回限り・条件有り)申請は当社で行います

羽生市南8-7-1

☎561-6758

相談

特設人権相談を開設

人権擁護委員は、地域の皆さんからの人権に係わる相談や、啓発活動を行っています。市では、法務大臣から委嘱された6人の委員が活動しています。6月1日の「人権擁護委員の日」に関連して、特設人権相談を開設します。

▼特設相談日時 6月3日(月) 10時～15時

▼場所 市役所101会議室

▼費用 無料

※秘密は厳守します。

▼問合せ 人権推進課 ☎内線 321

女性のための相談室

日々の暮らしで悩みを抱えていますか？女性の専門相談員が、悩みを一緒に考え整理するお手伝いをします。

夫婦関係や子育ての事、暴力に関する事、家族の事、職場や近所の人間関係など、どんな小さな事でも気軽に相談してください。

プライバシーを尊重し、秘密は厳守します。

▼日時 毎月第1～4水曜日 13時～16時

※要予約、相談は50分

※面談又は電話相談

▼場所 市民プラザ

▼費用 無料

▼問合せ P U R P L E 羽生 ☎561・1681

空き家・空き地個別相談会

▼日時 6月2日(日) 9時～11時30分

▼場所 市役所101会議室

▼対象・定員 市内にある空き家・空き地の所有者または管理者、所有する見込み

▼問合せ 同事務所 ☎562・5900

不動産無料相談会

気軽にご相談ください。

▼内容 土地建物の売買、賃貸借など不動産全般

▼日時 6月11日(火) 9時30分～12時

▼場所 (社)埼玉県宅建協会 北埼玉支部事務所(中岩瀬1059・2)

▼問合せ 同事務所 ☎562・5900

▼申込み・問合せ 環境課 ☎内線294へ。

のある方。10組程度(事前予約)

▼費用 無料

▼相談員 行政書士、宅地建物取引士など(予定)

▼申込み・問合せ 環境課 ☎内線294へ。

グループ・団体 参加者募集 ひごろもそう 緋衣草 (ヨガ)

初めてで不安という方も安心してできるヨガです。ゆっくりとした呼吸法や瞑想も取り入れて体を動かします。

▼活動日時・場所 毎月第2・4水曜日 10時～正午・須影公民館

▼問合せ 大塚 ☎561-4529



主な公共施設の休館日等

施設名称	休館日	窓口受付時間
市役所	土曜日・日曜日・祝日	8時30分～17時15分
市民プラザ	なし	
男女共同参画推進センター	土曜日・日曜日・祝日	9時～17時
各公民館	火曜日※祝日の場合は翌日・祝日	
キヤッセ羽生	なし	8時30分～21時
ワークヒルズ羽生	第4火曜日※祝日の場合は翌日	
市体育館	第2火曜日※祝日の場合は翌日	9時～18時
市図書館	火曜日※祝日の場合は翌日	
市郷土資料館	第4木曜日(7・8月を除く)	8時30分～17時30分
産業文化ホール	火曜日※祝日の場合は翌日・祝日の翌日	

広告

お菓子・パン教室 L'ami

イル・ブルー・シュル・ラ・セース師範

お菓子・パン教室 ラミ

〒348-0053 羽生市南1-11-20

TEL&FAX 048-562-0322

Mail lamihanyu@gmail.com

ボートレース戸田【6月の開催予定】

▼開催日 本場：1日(土)～4日(火)、8日(土)～11日(火)、14日(金)～17日(月)、20日(木)～23日(日)、26日(水)～30日(日)

▼場所 ポートレース戸田(戸田市戸田公園8-22)

▼問合せ 埼玉県都市ボートレース企業団 ☎048-823-8711

※同企業団は羽生市など15市で構成され、事業収益からの配分金は市の貴重な財源となっています。

あなたの身近な ヘアーカット専門店

2COLY CUT 羽生東店 (ニコリーカット)

Cut ONLY 1,100円(税込)

男性、女性、お子様、ご年配の方などでもご利用いただけます！

予約なし！いつでも！どなたでも！

券売機を利用していただくため千円札と百円玉のご用意をお願いします。

シャンプーは行わないため整髪料をつけずにお越し下さい。

営業時間 9:00～17:45(最終受付) 定休日 毎週木曜日

羽生市東1-4-21 旧ほっかほっか亭あすとす！

Monthly HaNews



春は出会いと別れの季節。3・4月に市内小中学校で卒業式・入学式が行われました。思い出を胸に、旅立ちの決意を見せる卒業生。新しい環境に期待と不安で胸いっぱいの新入生。それぞれが新しい一歩を踏み出しました。



①名前が呼ばれると、元気よく返事（三田ヶ谷小）②新入生を代表して挨拶（東中）③校歌斉唱。思い出が走馬灯のように駆け巡ります（南中）④堂々とした背中姿（須影小）⑤式典前、先生が緊張した新入生を温かく迎えます（三田ヶ谷小）



3月24日(日)、第10回ムジナもんワイワイまつりを開催。松原通り商店会が歩行者天国となり、市内飲食店の出店、キャラクターやキッズのダンスステージ、謎解き&シールラリー、ビンゴ大会が行われ、たくさんの方で賑わいました。



3月16日(土)、主要地方道羽生外野栗橋線バイパスの開通記念式典が行われました。北2丁目交差点と国道122号桑崎(北)交差点を結ぶ新しい道として、西は行田・熊谷市方面、東は加須・久喜市方面への移動が一層便利になりました。



3月19日(火)、羽生市自治会連合会から、能登半島地震災害義援金として、10万円が寄付されました。義援金は、日本赤十字社を通じて被災地へ届けられます。福地会長は、「一日でも早く元の生活に戻ってほしい」と話しました。

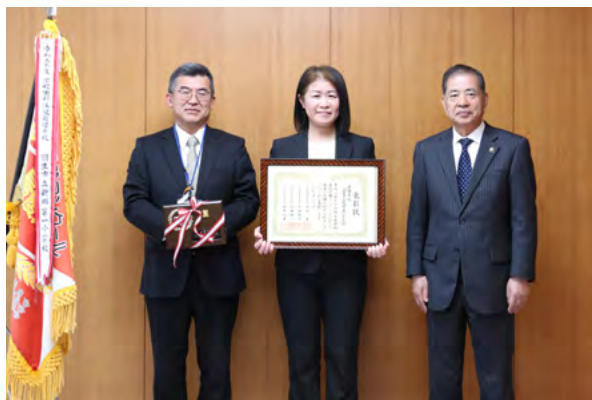

第70回埼玉県学校歯科保健コンクールで、新郷第一小学校が最優秀賞を受賞しました。同校の川島校長は「歯科保健は新一小の伝統。これからも学校医と連携し継承していきたい」と意気込みを語りました。



三田ヶ谷小学校の4・5年生が、図書館に本を寄贈しました。購入費用は、開校150周年記念式典でロール洋菓子店と共同製作した米粉のお菓子を販売して得たもの。「いつも利用する図書館に感謝の気持ちを伝えたい」という思いが込められています。



3月24日(日)、松原通りに面するMD Libraryで、「まちのえきびらき」が開かれました。屋内では子ども用品のおさがりイベントが行われ、親子連れが交流を深めました。ワイワイまつりと同日に開催され、商店街がにぎわう一日となりました。

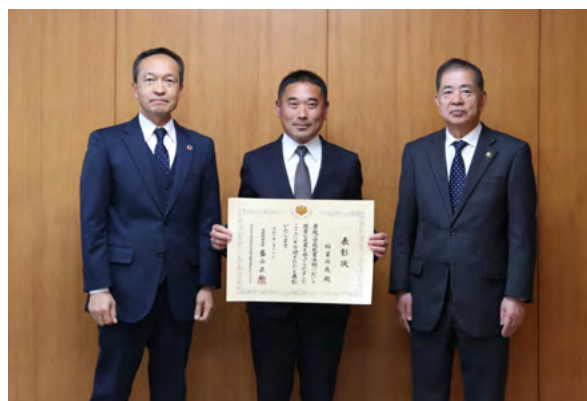

3月22日(金)、令和5年度文部科学大臣優秀教職員表彰を受賞した南中学校の稲葉尚哉先生が河田市長を訪問しました。「子どもたちのためにできることは何かを常に考えてきました。今後も邁進していきたい」と、熱い胸の内を語りました。

第1回羽生バーガーフェス

市内、県外のハンバーガー名店が集い、第1回羽生バーガーフェスを開催します。各店選りすぐりの味を是非ご堪能ください。

▼日時 5月6日(日) 10時～15時

▼場所 キヤッセ羽生

▼出店者 Burger Big Bang Pt(羽生市)・King Diner(羽生市)・LULU CAFE(羽生市)・TAS(千葉県銚子市)・BACK HOME MEAL&BAKE(大阪府大阪市)・市観光協会(羽生市)・げんき農場(羽生市)

▼問合せ 市観光プロモーション課 ☎560・3119



ゴールデンウィークはイベント盛りだくさん

▼5月3日(祝)～6日(日)、こども祭り

3日(祝)は「プアレファフラダンス」による華麗なフラダンス

4日(祝)は「羽生太鼓みやび」による迫力満点の和太鼓

5日(祝)は「手芸作家35店舗が集合」手づくりクラフト体験

6日(日)は「羽生バーガーフェス」

射的、金魚すくい、ボールすくい、ヨーヨーすくい、輪投げ、ふわふわドームと多くの売店でキヤッセのゴールデンウィークを盛り上げます。

▼5月26日(日)、公園まつり

音楽ライブや、コロケ、ソフトクリームなどの軽食販売、金魚すくい、射的などの出店もあります。人気のふわふわドームは週末無料で開放中です。

▼手ぶら BBQ

「プレミアムコース」、「スタンダードコース」、「ライトコース」をご用意しています。

▼問合せ キヤッセ羽生 ☎565・5255

第59回羽生市美術展 入賞作品発表

4月号から令和7年3月号にかけて、「絵画・彫刻」「書」「写真」「工芸」の4部門で入賞した24作品を紹介していきます。

写真部門・市長賞

『秋景色』 宮下恵子

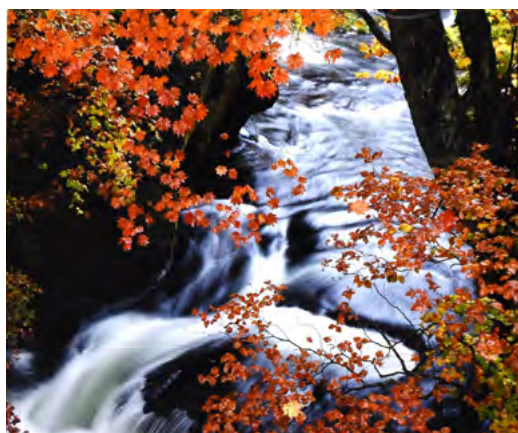

撮影地：日光市竜頭ノ滝
紅葉がきれいで天候にも恵まれました。何度も訪れたい場所です。

工芸部門・市長賞

はのまい
『葉舞』 唐澤晴美



美しく色づいたイチョウの葉が風に舞うさまを表現しました。夜は内部に明かりを灯すことで、葉から漏れる光を楽しめるように作陶しました。

新着図書



spring

(恩田陸)

少年は8歳でバレエに出会い、15歳で海を渡った。同時代に巡り合う者たち、それぞれの情熱がぶつかりあい、交錯する中で彼の肖像が浮かび上がっていく。一人の天才をめぐる長編小説。

おすすめ



少子化 ~女“性”たちの 言葉なき主張~ (海老原嗣生)

なぜ日本は“底なしの少子化”に陥ったのか？これまで妊娠、出産、育児の負担を押し付けられてきた女性の“心”の視点から、少子化の原因をひも解く。



やなせたかし
明日をひらく言葉
(やなせたかし)



見る・知る・学ぶ
名所旧跡でぐぐっと
わかる日本文学
(ロバート・キャンベル/監修)



地球の歩き方
東京の島々
(地球の歩き方編集室)

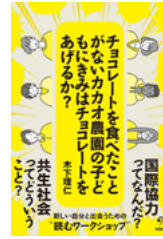

チョコレートを
食べたことがない
カカオ農園の子にも
きみはチョコレートを
あげるか？
(木下理仁)



探偵小説の鬼
横溝正史
~謎の骨格に
ロマンの衣を着せて~
(山口直孝/監修)

▼令和5年度 ベストリクエスト (予約の多かった図書)

順位	タイトル	著者	出版社	リクエスト数
1位	あなたが誰かを殺した	東野圭吾	講談社	51回
2位	魔女と過ごした七日間	東野圭吾	KADOKAWA	41回
3位	墨のゆらめき	三浦しをん	新潮社	33回

▼問合せ 市図書館 ☎ 561-8233

開館時間 / 9時~18時

休館日 / 毎週火曜日・第4木曜日



English



Excuse me, can you help me?
— Sure, no problem.

(すみませんが、手伝ってくれますか？)

—もちろん。問題ないよ。)

今月の表現はとても簡単です。大変な仕事をしていて誰かの助けが必要な時は、"Excuse me, can you help me?" と言ってみましょう。あなたが聞かれて助けられる時は、"Sure, no problem." と答えましょう。誰かを助けてみましょう。



(国際化推進員・アレックス)

Poems

俳句 (五十音順)

長堤の上州側も花菜畑

上村君 新井ナツ江

明日雨の予報茄子苗植糸にけり

須影 今成 公江

花吹雪浴びて諸人童なり

須影 羽立 和子

学童のおやつはゼリー暖かし

上新郷 藤野ヨシエ

国宝の出でし古墳や草青む

上新郷 細村 雅子

なみなみと用水あふれ初夏となる

本川俣 堀越よし江

緑蔭の静けくありて別天地

下羽生 水野 栄子

上州の畑の曲がりや麦熟るる

本川俣 矢辺 敏子

母の日や母にひねもす付き添ひて

南二 山崎 尚生

ショーケース朱塗りの箱の蓬餅

南六 山畑久美雄

短歌 (羽生短歌会)

一夜降る恵みの雨にうるおう地

特養花壇元気に戻る

五年日記孫と天気のことばかり

「私」という字を探しあぐねる

何処より鳥は運ぶかハナニラの

庭に一株春光を浴ぶ

東六 根岸美津子

6月の無料相談

羽生市役所 ☎ 561-1121 (代)

相談名	内容	日時	場所	問合せ
行政相談	道路、河川などの困りごと	5・12・19・26日(水) 9時～12時 ※受け付けは11時30分まで	市役所 101 会議室	市民生活課 ☎内線 132
司法書士相談	多重債務、相続、後見制度など	5日(水) 13時～16時 (要予約、一人50分)	市役所 101 会議室	市民生活課 ☎内線 132
登記・測量相談	登記、境界、土地建物調査など	25日(火) 13時～16時 (要予約、当日受け付け可)	市役所 101 会議室	市民生活課 ☎内線 132
行政書士相談	相続、遺言、離婚協議など	25日(火) 13時～16時 (要予約、当日受け付け可)	市役所 101 会議室	市民生活課 ☎内線 132
消費生活相談	消費生活全般 (多重債務含む)	毎週月～水・金曜日 10時～12時、13時～16時	市役所消費生活センター (面談または電話相談☎560-6270) ※面談は要予約	
法律相談	法律全般	13・20・27日(木) 13時～16時50分 (要予約、一人30分)	市役所消費生活センター	市民生活課 ☎内線 132
人権相談	人権全般	3日(月) 10時～15時	市役所 101 会議室	人権推進課 ☎内線 321
税務相談	税全般	5日(水) 13時30分～16時	市役所 303 会議室	税務課 ☎内線 117
農地相談	農地の貸借など	27日(木) 13時30分～15時30分 (要予約)	市役所 101 会議室	農業委員会事務局 ☎内線 288
心配ごと相談	困りごと全般	5・12・19・26日(水) 9時～12時 ※受け付けは11時30分まで	市役所 101 会議室	社会福祉協議会 ☎内線 544
結婚相談	出会いの機会など	2日(日)・17日(月) 13時～15時	市民プラザ ※17日は社協面談室	社会福祉協議会 ☎内線 543
認知症相談	認知症全般	19日(水) 13時30分～16時30分 (要予約)	市役所面談室	高齢介護課 ☎内線 162
女性相談	女性の抱える悩み全般	5・12・19・26日(水) 13時～16時 (要予約)	パープル羽生 ☎ 561-1681	
児童・生徒のいじめ・心の悩み相談	不登校、友人関係、学校生活など	毎週月・水・金曜日 11時～16時 ※長期休業中を除く	市民プラザ地下1階 教育相談室☎561-8080	
家庭児童相談	子育て全般	毎週月～金曜日 9時～12時、13時～16時	市民プラザ地下1階 家庭児童相談室☎562-4400	
就職相談	求人・職業紹介	毎週月～金曜日 10時～17時	市民プラザ1階 ふるさとハローワーク☎560-3001	
防犯相談	防犯全般	毎週月～金曜日 随時 (要予約)	市役所地域振興課☎内線 222	

小島眞五様	富永重信様	五月良子様	小島女貴様	柿沼勝二様	田次金正様	磯泰雄様	久保志津様	津田泰夫様	立石君枝様	諸井道雄様	白井一行様	石崎とし江様	高柳志津江様	木本初江様	小坂きみ子様	須永真也様	松本有史様	関根千代雄様	小磯愛子様	福田ミヨ子様	新井富貴子様	木村哲雄様	上村幸雄様	松本寅男様	福島勝江様	瀬戸理江様	早川節子様	
75歳	88歳	90歳	76歳	90歳	90歳	78歳	87歳	94歳	82歳	94歳	77歳	100歳	84歳	87歳	90歳	89歳	70歳	75歳	86歳	93歳	86歳	81歳	75歳	86歳	91歳	79歳	65歳	92歳
上村君	三田ケ谷	上手子林	北袋	藤井下組	発戸	今泉	小須賀	桑崎	下岩瀬	上岩瀬	加羽ヶ崎	上新郷	東5	東2	北3	北1	西5	西2	南8	南6	南5	南5	南3	南2	中央5	中央5	中央2	中央1

おくやみ (遺族から掲載希望のあった方)

Information

日曜開庁（市民生活課・税務課・収納課）

6月2・16日(日) 8時30分～12時

※住民異動届・パスポート申請に係る業務は受付不可

5月の納税

固定資産税・都市計画税（第1期）、軽自動車税（全期）

各公民館での証明書交付サービス（中央を除く）

毎週水・木・金曜日 9時～17時

※住民票・印鑑証明書・所得証明書・市県民税所得課税証明書・非課税証明書を取得可

6月の在宅当番医（羽生・加須）〈受付時間：9時～17時（羽生）、～18時（加須）〉

※急な変更がある場合もありますので、事前に医療機関へお問い合わせください。

新型コロナウイルス感染症に関して、発熱等の症状やワクチン接種後の副反応等でお困りの場合は、埼玉県救急電話相談 ☎ #7119 へご連絡ください。

日	医療機関	電話番号	所在地
2日(日)	メディモ・羽生内科	☎ 580-5558	川崎 2-281-3 イオンモール羽生 1F
	中田病院	☎ 0480-61-3122	加須市元町 6-8
9日(日)	山田クリニック	☎ 561-0177	上新郷 5939
	十善病院	☎ 0480-61-2595	加須市愛宕 1-9-16
16日(日)	よしだ耳鼻咽喉科	☎ 560-3387	東 5-17-27ASUKA ビル 3F
	西山救急クリニック	☎ 0480-63-3111	加須市北小浜 408
23日(日)	渡辺医院	☎ 561-0021	北 1-5-13
	中田病院	☎ 0480-61-3122	加須市元町 6-8
30日(日)	渡辺小児科内科医院	☎ 561-8230	北 3-12-3
	十善病院	☎ 0480-61-2595	加須市愛宕 1-9-16

Q 広報クイズ

正解者には抽選でプレゼントが当たります。当選はがきをお店に持参し、交換してください。

■問題 市内で運営している認知症カフェの名称は？

〇〇〇〇カフェ

■応募資格 市内在住の方 ※各月一人1通まで

■応募方法 〇に入る答え、住所、氏名、年齢、ペンネーム、広報の感想をご記入の上、5月20日(月)までに、はがきまたはメールで応募してください。(必着)

・はがき…〒348-8601 羽生市役所秘書広報課「広報クイズ」係

・メール…koho@city.hanyu.lg.jp

※件名に「広報クイズ」と明記



※必要事項が明記されていない場合は、抽選対象外となります。

※当選者の発表は、当選はがきの発送をもって代えさせていただきます。

※先月号の答えは「はね（の家）」でした。

今月のプレゼントはこちら♪



ひろぱん

ドライフルーツのパン

5名様

【施設情報】下新田 219-4/ ☎ 080-5376-1241



広報クイズの商品提供店(市内)募集中。詳細は秘書広報課 ☎ 内線 203 へ。

読者の声

-Reader's Voice-

▼サークル紹介が毎月1つありますが、年齢層・会費も入れ一気に紹介してほしいです／おばちゃん・60代▼給食レシピを見て作りたくなりました／あいり・10代▼新年度。市民も市職員も新規一転頑張らしましょう／ビール男・70代▼ゴミの捨て方が載っていて助かります。飲食店の紹介もあればいいな／ふうりん・60代▼同年代のがんばっている人の作品や受賞が知れ、刺激を受けます／おりょう・10代

Hanyu Jin

羽生人

市内で写真家として活躍する、長谷部めぐみさん。飲食物の商品撮影や企業のホームページ、紹介動画を制作しています。料理学校を卒業し、調理師免許を取得後、単身カナダへ留学。帰国後、幼児英語教材の営業職に就きましたが、コロナ禍で対面の営業が制限され、転職を決意。通信講座で動画の編集を学び、映像制作の仕事を始めました。働くうち、自宅での作業が多い動画制作より、外に出



Hasebe Megumi **長谷部 めぐみ**さん
(下岩瀬、40歳)

たどり着いた写真家の道、 強みを生かし商品を輝かせる。

ていける撮影の方が向いていると感じ、写真家に転身。「じっとしているのは性に合わなかった」と当時を振り返ります。今の仕事は、講座で出会った仲間と、チームで取り組んでいます。前職の営業での経験が、取引先との交渉の場で生きています。また、食品の宣伝動画を手掛けた際は、調理から編集までを一手に担うなど、料理の技術が強みとなっています。チーム内には、デザイナーや、SNSで影

響力のある方もいて、個々の強みを生かした仕事が出来ています。「いい仲間に出会えました」と感謝の思いを語ります。人物より物の写真が得意な長谷部さん。今後は自分のスタジオを持ち、より完成度の高い写真を撮っていきたいと展望を語ります。長谷部さんは2児の母。海外旅行が趣味で、家族旅行を計画中。写真家として、手掛けた商品を輝かせ、旅先では家族との思い出を残しています。

◎羽生のここが好き 自然豊かで、鉄道や道路の交通の便が良く、住みやすい所です。新しいお店も増えて、買い物がしやすくなりました。

◎次の方へ わが子2人のピアノの先生。子どもに好かれる優しい方で、とても親身に教えていただきました。横山美知代さんを紹介します。

▽編集後記

このところ3月中旬の開花が普通になってきた桜でしたが、今年は、4月間近の開花にも少々ですが、暖かくなってきたので、より見応えがあり、撮影に夢中になりました。(田沢)

4月から広報担当になりました。入庁13年目になりますが、働く中で、たくさん羽生の魅力を知れました。次は、読んだ皆さんが、羽生市が好きになるような広報を作りたいと思いますので、どうぞよろしくお願いします。(久保田)

市の人口と世帯数

※4月1日現在。()は前月比

人口…53,757 (-60)
男…27,026 (-24)
女…26,731 (-36)
世帯…24,622 (+88)

(3月中)

転入…345 転出…349
出生…17 死亡…70



スマホなどで
広報を読む
「マチイロ」



イベント情報など
市公式LINEで
配信中♪



10言語対応
10 Languages
Available
「カタポケ」