



# みらい

ひとひと  
女と男 ともに輝く社会をめざして

## 特集

### 男女共同参画の視点から 新しい生活様式にあわせた 家族のあり方について考えよう



男女(みんな)で再生可能エネルギーを体験しよう  
簡単ソーラークッキング



女と男のフォーラム



おとなりさんは、がいこくじん  
~みんなにやさしいまちづくり~



若年層の性暴力被害予防月間パネル展

長期にわたり流行している新型コロナウイルス感染症の影響で、自宅で過ごす時間の増えた方が多いのではないのでしょうか？  
この機会に家族のあり方について考えてみませんか。

# コロナ禍で見えた 夫婦のライフスタイルの変化



新型コロナウイルス感染症の影響を受けて、テレワークや在宅勤務が進みライフスタイルが大きく変化した方も多いと思います。そのような中、在宅での「新しい働き方」が、子育て世代の夫婦の家事・育児への考え方を見直すきっかけとして注目されています。



**Q** 新型コロナウイルス感染症の影響下において  
家族と過ごす時間はどのように変化しましたか。

**A** 7割の人が増えたと回答

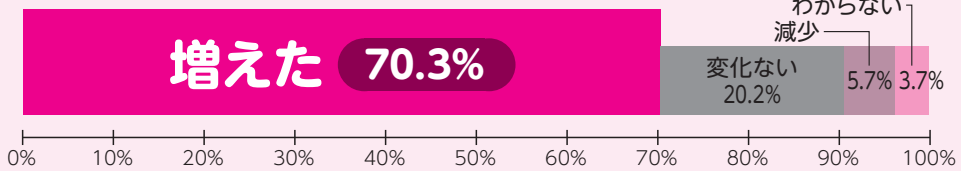

出典：内閣府 新型コロナウイルス感染症の影響下における生活意識・行動の変化に関する調査 令和2年6月

## 感染症影響下の満足度の変化

令和3年度 男女共同参画白書より

特に20代女性の、  
満足度が  
低下している!!

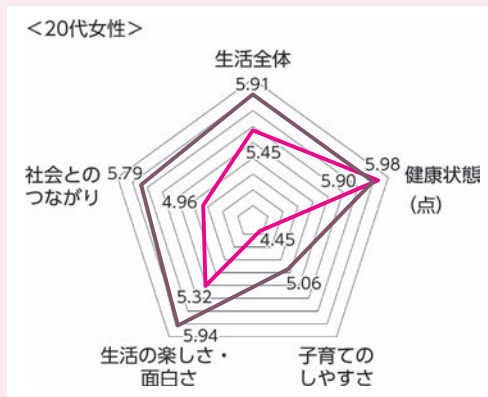
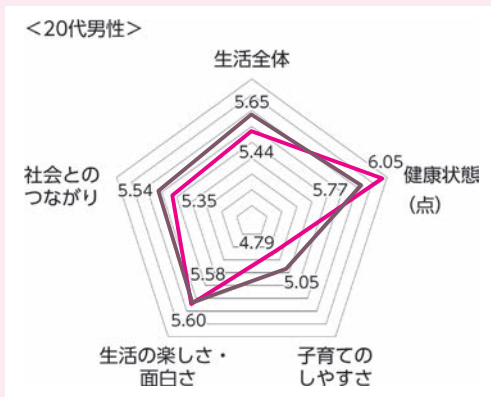

生活全体の満足度は  
男女共に低下している!!  
何が原因なんだろう。  
夫婦間の役割分担は、  
どうなっているのかな。

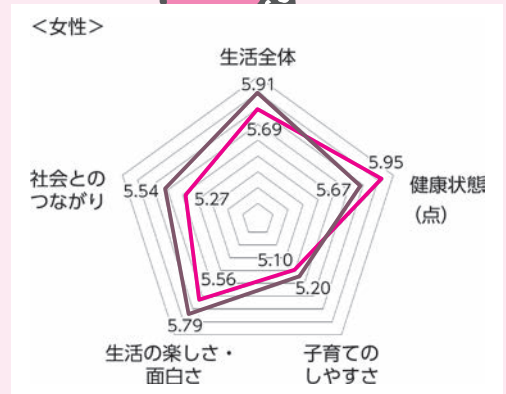
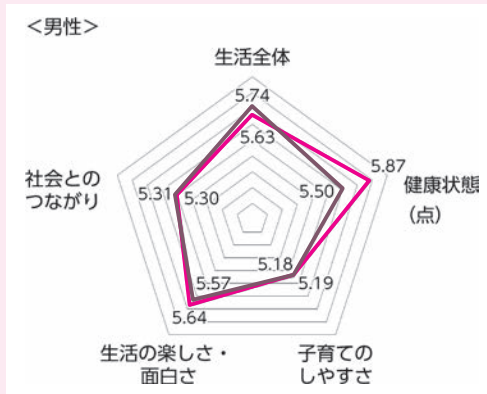

— 令和2 (2020) 年2月調査 — 令和2 (2020) 年12月調査

出典：令和3年度 男女共同参画白書



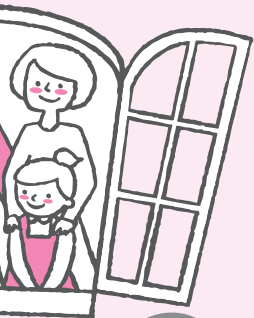

# コロナ禍をきっかけに顕在化した 共働き家庭が抱える課題

1日当たりの家事時間と仕事時間 (有業者：仕事のある日)

働く妻の家事育児時間は、  
働く夫の2.8倍!?

■夫 ■妻 夫婦+子供(就学前)世帯



「夫婦と子供(就学前)世帯で働く妻が家事育児をする時間」は、2.8倍になっています。

夫婦のどちらか一方に家事育児が偏らないよう、働き方や家事育児の分担を見直す必要があります。

出典：内閣府 令和2年度 男女共同参画白書

6歳未満の子供を持つ夫婦の家事・育児関連時間 (週全体平均) (1日当たり、国際比較)

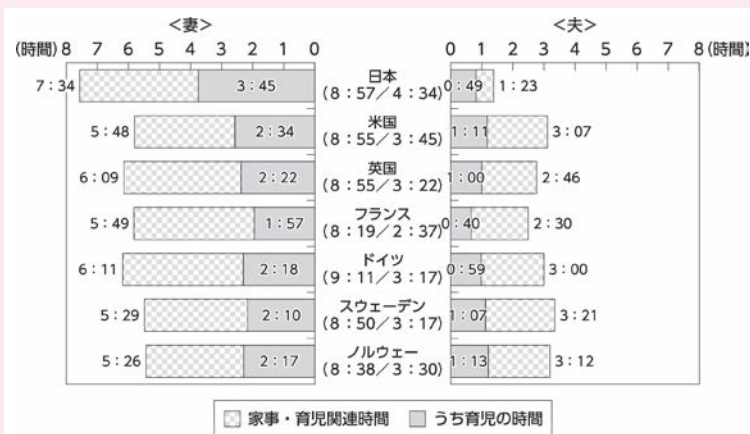

出典：内閣府 令和2年度 男女共同参画白書

もっと積極的に  
家事育児を  
してほしい!!



今まで  
気がつかなかったけど、  
家事って、こんなに  
たくさんあるんだね。



## 「名もなき家事」を知っていますか?

掃除や洗濯といった一般的な言葉ではくれない家事のことです。

### 「名もなき家事」を チェック!

- |                                      |                                       |
|--------------------------------------|---------------------------------------|
| <b>料理</b> .....                      | <b>洗濯</b> .....                       |
| <input type="checkbox"/> 献立を考える      | <input type="checkbox"/> 脱いだ洋服をひっくり返す |
| <input type="checkbox"/> 食材の在庫把握     | <input type="checkbox"/> 畳んだものをしまう    |
| <input type="checkbox"/> 食材の買い物      | <b>家族のこと</b> .....                    |
| <b>掃除</b> .....                      | <input type="checkbox"/> 家族の予定を調整する   |
| <input type="checkbox"/> 床にあるものをどかす  | <input type="checkbox"/> 家計の管理・運営     |
| <input type="checkbox"/> ごみを分類し、まとめる | <input type="checkbox"/> 親や親族との付き合い   |
|                                      | <input type="checkbox"/> 子供の教育        |

詳しくは下記をご覧ください。

- 令和3年度男女共同参画白書 (本体・概要)  
[https://www.gender.go.jp/about\\_danjo/whitepaper/index.html](https://www.gender.go.jp/about_danjo/whitepaper/index.html)
- 令和2年度 男女共同参画の視点からの新型コロナウイルス感染症拡大の影響等に関する調査報告書  
<https://www.gender.go.jp/research/kenkyu/index.html>

これは日本だけの  
状況なのかな。  
諸外国の状況は  
どうなのかな。



どの国も  
家事育児の時間は、  
妻の負担が多いけど、  
特に日本は  
大きい!!



ゴミ出しをして、  
ミルクもあげているよ。  
僕なりに家事育児を  
しているつもり  
なんだけどな。

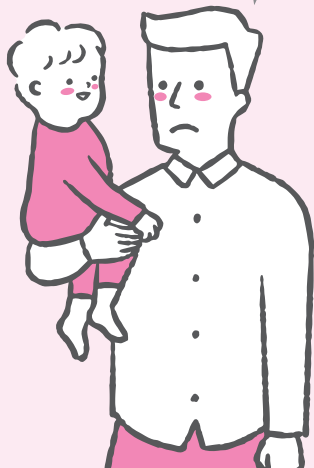



# 気になる男女参画ニュース

## ジェンダーギャップ指数って何???

日本は  
**120位**

2021年3月、世界経済フォーラム（WEF）は、世界各国の男女平等の度合いを指数化した「ジェンダーギャップ指数」を発表しました。日本は、前回より1つ順位を上げたものの156カ国中120位と低い順位であり、主要7カ国（G7）中最下位で、アジアの主要な国々よりも低い結果となりました。

### ジェンダーギャップ指数（2021） 上位国及び主な国の順位

順位(前年順位)	国名	値
1 (1)	アイスランド	0.892
2 (3)	フィンランド	0.861
3 (2)	ノルウェー	0.849
4 (6)	ニュージーランド	0.840
5 (4)	スウェーデン	0.823
11 (10)	ドイツ	0.796
16 (15)	フランス	0.784
23 (21)	英国	0.775
24 (19)	カナダ	0.772
30 (53)	米国	0.763
63 (76)	イタリア	0.721
79 (83)	タイ	0.710
81 (81)	ロシア	0.708
102 (108)	韓国	0.687
107 (106)	中国	0.682
<b>120 (121)</b>	<b>日本</b>	<b>0.656</b>

- 【政治分野】**
  - 国会議員（下院）の男女比
  - 閣僚の男女比
  - 最近50年における行政の長の在任年数の男女比
- 【経済分野】**
  - 労働参加の男女比
  - 同一労働における賃金の男女格差
  - 推定勤労所得の男女比
  - 管理的職業従事者の男女比
  - 専門・技術者の男女比
- 【教育分野】**
  - 識字率の男女比
  - 初等、中等、高等教育の就学率の男女比
- 【健康分野】**
  - 出生児性比
  - 健康寿命の男女比

### 過去3年間、各分野におけるスコアと順位

年	2021		2020		2019	
	スコア	順位	スコア	順位	スコア	順位
総合	0.656	120	0.652	121	0.662	110
政治	0.061	147	0.049	144	0.081	125
経済	0.604	117	0.598	115	0.595	117
教育	0.983	92	0.983	91	0.994	65
健康	0.973	65	0.979	40	0.979	41
調査国数	156カ国中		153カ国中		149カ国中	

スコアは「0」が完全不平等、「1」が完全平等を示しています



# ひとりで悩まず相談してください

## ～女性のための相談室～

女性の相談員が、あなたの気持ちを尊重し、解決に向けて一緒に考えます。  
まずは電話でご予約を…

結婚・離婚・恋愛・夫婦のこと・  
孤独・暴力・虐待・DV・職場  
の人間関係・セクハラ・将来の  
不安・妊娠・出産・母娘のこと・  
子育て・心身の不調など…

**相談日**: 第1, 2, 4水曜日  
第3水曜日の属する週の土曜日  
**時間**: 13:00～16:00  
(予約制 / 1回50分)  
**電話予約**: 048-561-1681



### 編集後記

コロナ禍により生活が変化していく中で「女だから、男だからではなく、私だから」の時代の考え方がさらに広がっていくことを願います。



発行 羽生市総務部人権推進課  
企画・編集 羽生市男女共同参画情報紙編集委員  
表紙題字 羽生市長 河田 晃明

**パープル羽生（羽生市女性センター）**  
住所：羽生市南5-4-3 電話：048-561-1681

