

読めば羽生がもっと好きになる広報誌

# はにゅう

H a n y u C i t y P u b l i c R e l a t i o n s

6

June  
2023  
No. 836

特集

## 集まる、つながる、遊び場

地域子育て支援拠点・子育て支援センター



羽生てんのうさま

# 夏まつり



## 7月8日(土)



※令和元年撮影

13時～21時 プラザ通り

- 宮みこし渡御 (13時～15時)
- 郷土芸能奉納 (16時15分～17時)
  - ・下手子林獅子舞保存会
  - ・下岩瀬白山太鼓保存会
  - ・桑崎獅子舞保存会
  - ・東大和町おはやし保存会
- まちみこし・山車渡御 (18時～21時)

### ■7月7日(金)

- 例大祭・神幸祭 (八雲神社～お仮屋) 10時30分～
- 宵宮 (市民プラザ前広場) 17時～21時 ※雨天中止  
ビアカフェ、郷土芸能奉納  
(旭町おはやし保存会、羽生鷺組合、中宿万作保存会)

### ■7月9日(日)

- 還幸祭 (お仮屋～八雲神社) 13時～

### 【交通規制図 (7月8日)】

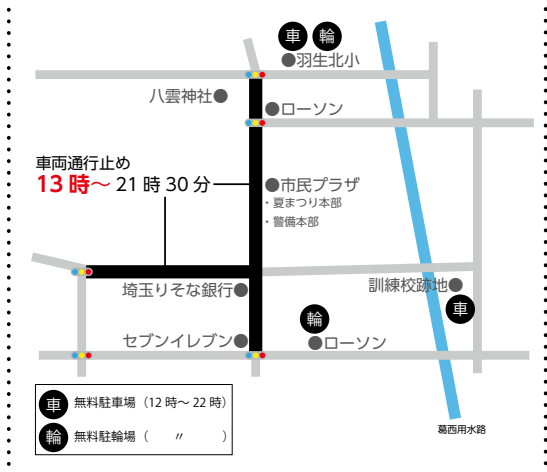

夏祭り当日、市民プラザの会議室は利用できません。窓口も休業となります。

▼問合せ 市観光協会 ☎ 562-6115

# はにゅう

Hanyu City Public Relations

## CONTENTS

### 04 **特集** 集まる、つながる、遊び場

地域子育て支援拠点・子育て支援センター



■表紙  
「子育て支援センターの外遊び」

06 **CITY TOPICS** 文化財パネル展「ムジナモと牧野富太郎」

07 **子育て TOPICS** 親子でわくわく音楽あそび

08 わんぱくちゃん、子育て支援センターイベント情報

09 わたしの夢、簡単！給食レシピ

10 ふるさと光景

12 市議会議員が決まりました

13 市の財政状況をお知らせします

14 **健康** 集団検診の申し込みが始まります

18 「二十歳の集い」実行委員を募集

19 宅配電話帳への掲載店舗を募集

20 北彩タウン情報

21 クビアカツヤカミキリに注意

24 「男女共同参画推進条例」を制定しました

26 Monthly HaNews

28 Agriculture、Sports、Caution

29 Library、Poems、English

30 無料相談、おくやみ

31 在宅当番医、広報クイズ、読者の声

32 羽生人、人口・世帯数、編集後記

■発行 羽生市役所  
<https://www.city.hanyu.lg.jp>  
〒348-8601  
埼玉県羽生市東6丁目15番地  
☎048-561-1121(代表)  
■編集 秘書広報課

**UD FONT**

広報はにゅうは、高齢者や視覚の弱い方でも誤読の少ない書体「ユニバーサルデザインフォント」を使用しています。

こんにちは！

Hello, everyone!

市長です。



河田晃明

NHK連続テレビ小説「らんまん」制作を記念し、講演会「ムジナモと牧野富太郎の植物標本」が開催されました。都立大教授・牧野標本館責任者の村上哲明氏に、牧野博士の業績と標本をご紹介いただきました。ムジナモの理解が深まる貴重なお話でした。第2弾として、7月22日(土)に練馬区立牧野記念庭園学芸員の田中純子氏の講演会を開催します。ぜひご参加ください。

今月の特集は、地域子育て支援拠点・子育て支援センターです。近年、核家族化や地域のつながりの希薄化で、子育ての孤立や、子どもが多様な大人や子どもと関わる機会の減少が課題となっています。支援拠点は、親子が気軽に集い、日頃の不安や悩みを相談できる場所です。市は安心して子どもを産み育てられるまちを目指し、引き続き支援体制の充実を図っていきます。



# 特集 集まる、つながる、遊び場

地域子育て支援拠点・子育て支援センター

園子育て支援課 ☎ 内線 192

子どもが生まれて、何かと忙しい毎日。市内には子育て中の親子が集まり、日頃の不安や悩みを、気軽に話せる場所があります。

## 笑顔に会える場所

市では、子育てを応援し、子どもが健やかに育つまちをつくるため、妊娠から出産、子育てまで切れ目のない支援を行っています。「地域子育て支援拠点」「子育て支援センター」は、子育て中の親子が集い、気軽に話し合いながら、子育ての不安や悩みを相談できる場所です。

市内には、市が運営する地域子育て支援拠点「こどもひろば」と、民間保育園等4カ所の子育て支援センターがあり、いずれも0歳から就学前の乳幼児と保護者が利用できます。令和3年度の利用者は、5カ所合わせて延べ7952人に上り、地域の子育て支援の拠点として、欠かせない場所となっています。

施設内には、おもちゃや絵本、遊具、子育て応援情報などがあります。歌を歌ったり、絵本を読んだり、季節ごとの製作をしたりするイベントのほか、子育て講座を定期的に開催し、遊びながら友達づくりができます。

また、子育ての相談ができるスタッフがいますので、「子育て

てが疲れた」「言うことを聞いてくれない」など、悩みを打ち明けられる場所でもあります。「地域子育て支援拠点」「子育て支援センター」では、同年代の親子、経験豊富な先生が待っています。みんなの笑顔に会える場所に、遊びに来てください。

## ■ 妊娠中や産後に必要なサービスは？

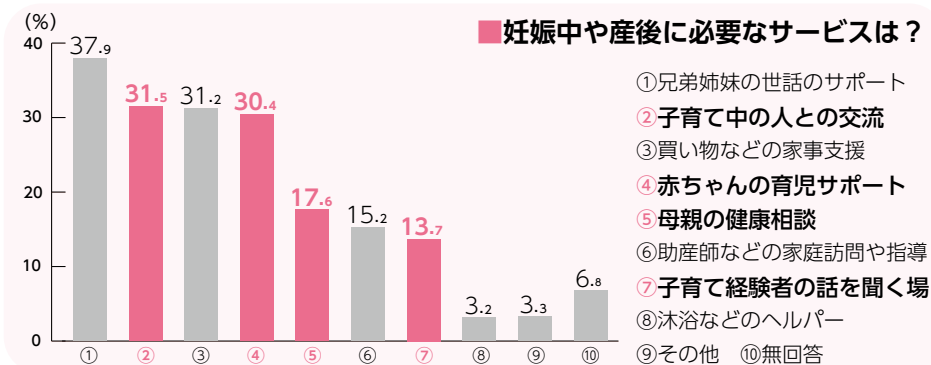

引用：第2期羽生市子ども・子育て支援事業計画

## 利用者の声



うえさこ  
上迫さん親子

あいみ れい  
愛美さん・礼依さん (1歳)

子どもの気分転換や楽しみになればと、市内のいくつかのセンターに、毎週通っています。施設内はきれいで、職員の方は優しく、雨の日に遊ばせる場所としても助かっています。



ほそむら  
細村さん親子

あいり あゆと  
愛里さん・歩叶さん (8カ月)

近所の公園で出会ったママ友達の紹介で通い始めました。家ではできない遊びが楽しく、多い時は週3回利用します。離乳食やおむつ交換のコツなど、情報交換の場所でもあります。



①②天気が良い日は外に出て、ボールやシャボン玉で遊びます③おやつを食べながら、ママ同士の情報交換④⑤こどもひろばで毎月開催している講座「みんなであそぼう」。絵本の読み聞かせの後は、ボール遊びをしました

### 地域子育て支援拠点「こどもひろば」

▼開館時間 10時～16時

※第3木曜日は11時～15時、第4木曜日は11時～16時

※第3・4木曜日の10時～11時は、「子育て支援講座」を開催

▼休館日 水曜、年末年始、市民プラザ休館日

▼子育て相談(随時) 対面、電話、オンライン

▼場所 中央3-7-5(市民プラザ1階)

▼問合せ ☎ 561-7750

遊びに来てね♪



### 子育て支援センター

◎いずみっこくらぶ

▼開館時間 10時～15時

▼休館日 土・日曜日

▼子育て相談(随時) 対面、電話

▼場所 藤井下組1013-1(いずみ保育園内)

▼問合せ ☎ 565-2021

◎ふたばくらぶ

▼開館時間 9時30分～14時30分

▼休館日 土・日曜日

▼子育て相談(随時) 対面、電話

▼場所 須影757(須影保育園内)

▼問合せ ☎ 561-1029

◎なかよしひろば

▼開館時間 9時～14時30分

▼休館日 土・日曜日

▼子育て相談(随時) 対面、電話

▼場所 上手子林76-3(きむら認定こども園内)

▼問合せ ☎ 565-2114

◎ぷちToNe

▼開館時間 8時～13時

▼休館日 日曜日

▼子育て相談(随時) 対面、電話

▼場所 上川俣87(とねの会こども園内)

▼問合せ ☎ 561-6200

### 子育て応援ブック



▼市HP



### 子育て応援ブック

市のさまざまな支援制度を、毎年内容を更新して掲載しています。詳しくは各担当課へお問い合わせください。

# CITY TOPICS

## Topic 1

### 文化財パネル展「ムジナモと牧野富太郎」



「宝蔵寺沼ムジナモ自生地」や、ムジナモと牧野富太郎のパネル展を開催します。

#### ▼場所・期間・開場時間

- ①市役所 1階エレベーター前・6月16日(金)まで・8時30分～17時15分
  - ②羽生駅自由通路・6月24日(土)～7月17日(祝)・駅の営業時間中
  - ③産業文化ホール(小)ロビー・7月22日(土)・13時～16時(ムジナモ講演会中)
  - ④キャッセ羽生(農caféムジナモ内)・7月29日(土)～8月27日(日)・11時～15時
  - ⑤道の駅はにゅう・9月2日(土)～10月1日(日)・8時30分～日没
- ※10月以降の日程は、決まり次第お知らせします。

問合せ 生涯学習課 ☎内線 314

## Topic 2

### 平原綾香 20th Anniversary Concert Tour 2023



12月17日にデビュー20周年を迎える平原綾香。圧倒的な歌唱力で人々を魅了し続けてきた軌跡をお届けします。

▼期日 **10月28日**(土)

開場 16時30分 開演 17時

▼場所 産業文化ホール(大)

▼費用 7,500円(全席指定・税込)

▼発売日 友の会先行：6月25日(日)～  
一般：7月2日(日)～

※初日は10時から電話受付。友の会先行・一般ともに、7月2日(日)13時からチケット引き渡し・ホール窓口販売

※未就学児入場不可

問合せ 産業文化ホール ☎561-4911

## Topic 3

### マイナポイントの申し込みは9月30日まで

### マイナポイント第2弾

#### ▼対象

令和5年2月までにマイナンバーカードを申請した方

最大 **5,000円分**ポイント(条件有り)

・マイナンバーカードを取得し、第1弾に申し込んでいない方

**7,500円分**ポイント

・マイナンバーカードの健康保険証としての利用申し込みを行った方

**7,500円分**ポイント

・公金受取口座の登録を行った方

#### ▼申込方法

スマートフォンまたはパソコンから申し込みができます。マイナンバーカードとマイナンバーカードの暗証番号が必要です。

また、金融機関の口座情報の分かる通帳、またはキャッシュカード(登録希望者のみ)とマイナポイントを付与するキャッシュレス決済サービスをご準備ください。

※手続きが難しい方のため、市役所(1階市民生活課)でもサポートしています。



マイナポイント事業



決済サービス一覧



#### ▼その他

一部の決済サービスは、9月30日以前で終了する場合があります。ご注意ください。

#### ▼休日開庁

平日に来庁できない方のため、次のとおり休日に開庁します。

- ① 6月4日(日)・7月2日(日)・8月13日(日)・9月3日(日)：8時30分～正午
- ② 9月24日(日)・9月30日(土)：8時30分～15時

問合せ マイナンバー総合フリーダイヤル  
☎0120-95-0178  
申し込みサポートに関すること  
企画課 ☎内線 384

# 子育てTOPICS

## Topic 1



### 親子でわくわく音楽あそび

音楽に合わせて、跳んだり、はねたりして、みんなで遊みましょう。

- ▼日時 6月22日(木) 10時30分～11時30分
- ▼場所 井泉公民館
- ▼対象 市内在住、在勤の未就園児と保護者
- ▼定員 15組(先着順)
- ▼費用 無料
- ▼持ち物 飲み物、動きやすい服装、上履き(素足可)
- ▼申込み 6月7日(水)から同公民館へ。

問合せ 同公民館 ☎ 565-1009

## Topic 2

### 児童手当「現況届」が原則提出不要になりました

児童手当を受給している方は、これまで毎年6月に現況届の提出が必要でしたが、令和4年度から原則提出が不要になりました。ただし、①～⑤に該当する方は提出が必要です。6月上旬にオレンジ色の封筒を郵送しますので、必要書類を添付の上、提出してください。

- ① 配偶者からの暴力等により、住民票の住所と異なる市区町村で児童手当を受給している方
- ② 別居している児童を監護し、かつ生計を同じくしている、または生計を維持している方
- ③ 離婚協議中で配偶者と別居している方
- ④ 支給要件児童の戸籍がない方
- ⑤ 施設・里親の受給者の方

※①～⑤に該当する方で、封筒が届いていない方はお問い合わせください。

#### ▼提出方法

同封の返信用封筒で6月30日(金)までに返送

問合せ 子育て支援課 ☎ 内線 191

## Topic 3 子育て世帯生活支援特別給付金

食料品等の価格高騰の影響が長期化する中、その影響を受けている子育て世帯を支援するため、「子育て世帯生活支援特別給付金」を支給します。ひとり親世帯の方、またはその他の子育て世帯の方等に全国一律で支給されます。

### ひとり親世帯

- ▼対象 ① 令和5年3月分の児童扶養手当(以下「児扶」)の支給を受けている方
- ② 公的年金等(遺族年金・障害年金など)を受給し、令和5年3月分の児扶の支給を受けていない方
- ※すでに児扶受給資格者として認定を受けている方だけでなく、児扶の申請をしていれば、令和5年3月分の児童扶養手当の支給が全額または一部停止されたと推測される方も対象です。
- ③ 物価高騰の影響で家計が急変するなど、令和5年1月以降、収入が児扶の支給を受けている方と同水準の方
- ▼申請・支給 ・①の方は申請不要。児童扶養手当を受給している口座に5月25日(木)に振り込み済み
- ・②、③の方は申請が必要。6月1日(木)から申請受け付け

### その他の子育て世帯

- ▼対象 ① 羽生市から令和4年度子育て世帯生活支援特別給付金(その他の子育て世帯分)を受給した方
- ② 平成17年4月2日(障がい児は平成15年4月2日)～令和6年2月29日に出生した児童を養育し、物価高騰の影響で家計が急変するなど、令和5年1月以降の収入が市町村民税非課税者と同水準の方
- ▼申請・支給 ・①の方は申請不要。令和4年度の給付金振込口座に、5月31日(水)に振り込み済み
- ・②の方は申請が必要。6月1日(木)から申請受け付け

■給付額 児童1人当たり5万円

※対象となる児童は18歳に達する日以後の最初の3月31日までの間にある児童(障がい児は20歳未満)

■申請期限 令和6年2月29日(木)

※詳しくは市ホームページをご覧ください。子育て支援課へお問い合わせください。

問合せ 子育て支援課 ☎ 内線 194

● 2歳6カ月児歯科健診(令和2年11月生まれ対象)・・・6月29日(木)9時～11時、市保健センター

元気です！

# わんぱく ちゃん

## お子さんの写真を 募集しています♪

▼対象 市内の小学生未満のお子さん

▼申込み 右下のコードから写真を添付の上、メールでお申し込み。原則、受付順に掲載（宛先：koho@city.hanyu.lg.jp、件名：わんぱくちゃん）。※「保護者・お子さんの名前、住所、電話番号、生年月日、メッセージ」を明記してください。



▼問合せ 秘書広報課 ☎内線 203



齋藤秋冬・遥都ちゃん  
R1.10.4 R4.6.23 生（中岩瀬）

▼羽生に引っ越して来ました！良い環境ですくすく育ちますように！！



下野柑奈・菜月ちゃん  
R2.10.14 R4.12.18 生（南羽生2丁目）

▼すくすく元気に大きくなってね♪大好き！



原口 樹ちゃん  
R3.10.13 生（上川俣）

▼これからもスクスク大きくなってね！

## 子育て支援センターイベント情報 圏各センター

お子さんが自由に遊べる、さまざまなイベントを開催しています。保護者同士が交流したり、子育ての不安や悩みを相談したりできます。

### ◎いずみっこくらぶ（いずみ保育園内）

月～金曜日 10時～15時 ☎565-2020

- ・「お誕生会（4～6月生まれ）」 6月2日（金） 10時30分～（定員8組・予約制）
- ・「ベビーマッサージ（2～11カ月児）」 6月16日（金） 10時30分～（定員5組・予約制）

### ◎なかよしひろば（きむら認定こども園内）

月～金曜日 9時～14時30分 ☎565-2114

- ・「離乳食・幼児食講座（0～2歳）」 6月13日（火） 10時30分～11時30分
  - ・「ベビーマッサージ講座（0～1歳6カ月）」 6月30日（金） 10時30分～11時30分
- ※各イベント定員10組・予約制

### ◎ふたばくらぶ（須影保育園内）

月～金曜日 9時30分～14時30分 ☎561-1029

- ・「家族のプレゼント製作」 6月12日（月）・13日（火） 10時～11時（定員8組・予約制）
- ・「身体測定」 6月20日（火）・23日（金） 随時対応

### ◎ぶち ToNe（とねの会こども園内）

月～土曜日 8時～13時 ☎561-6200

- ・「製作しよう」 6月8日（木）・27日（火） 10時～11時30分
  - ・「手作りおもちゃを作ろう」 6月14日（水）・23日（金） 10時～11時30分
- ※一部イベント定員8組・予約制

### ◎こどもひろば（市民プラザ内）

- 月～火、木～日曜日（年末年始、市民プラザ休館日を除く）10時～16時 ☎561-7750
- ・「みんなであそぼう（歌・楽器・絵本の読み聞かせ）」 6月15・22日（木） 10～11時（定員6組・予約制）
- ※15日は1歳以上、22日は1歳未満対象

## 乳幼児健康診査 圏健康づくり推進課 ☎内線 171

対象	期日	受付時間
4カ月児（令和5年1月生）	6月6日（火）	各通知で確認してください。
10カ月児（令和4年7月生）	6月14日（水）	
18カ月児（令和3年12月生）	6月21日（水）	
3歳児（令和元年12月生）	6月28日（水）	

## 市図書館おはなし会 圏同館 ☎561-8233

### ◎ちいさなおはなし会（乳幼児と保護者対象）

6月16日（金）、7月7日（金） 10時30分～

※赤ちゃんと保護者が気兼ねなく図書館を利用できるように、ちいさなおはなし会開催日の10時～12時に「赤ちゃんタイム」を実施しています。

### ◎おはなし会（幼児～小学生対象）

6月10日（土）、7月8日（土） 11時～



おはなし会の様子は  
こちらから↑



## プログラミングの知識で、 国内外問わず社会貢献をしたい

濱崎 仁一路<sup>じんいちろ</sup> さん 西中学校3年（上新郷）

プログラミングの知識で、社会貢献をしたいです。小学6年生の時にプログラミングの講座に通い始め、今は自宅でプログラミングの学習に励んでいます。

きっかけは幼少期から好きなパソコンゲームの影響です。ゲームの企画や設計に興味をもち、自分も製作したいと思うようになりました。今までにシューティング・脱出ゲームなど10以上のプログラムを組み、ネットで公開しています。BGMは作曲し、キャラクターは自分で描画します。製作で一番大変なのは、アイデア通りにプログラムをすることです。自分が求める質を実現できるよう、これからも技術を磨きたいです。

また、将来は海外でも仕事ができるよう、4年前から英会話も勉強しています。将来はプログラミングで人工知能や医療・福祉器具の開発に携わり、国内外問わず社会に貢献できる人になりたいです。



わたしの夢  
I HAVE A DREAM!!

## 簡単！給食レシピ



### ■作り方

- ①ニンジンとゴボウは千切り、タケノコは水洗い、マダコは下茹でしてぶつ切り、油揚げは5mm幅に切って油抜き、干しシイタケはもどす
- ②フライパンで油を熱し、ニンジンを入れて炒める
- ③ニンジンに火が通ったら、タケノコとゴボウを入れて炒める
- ④干しシイタケとマダコ、◎の調味料を加え炒める
- ⑤最後に油揚げを入れて軽く炒めたら完成

おかずでも、ご飯に混ぜてもよし！

## たこ飯の具

（調理時間 約20分）

### ■材料（使用順）

ニンジン	4cm
ゴボウ	20g
タケノコ（短冊）	20g
マダコ	25g
油揚げ	4分の1
干しシイタケ	少々
油	小さじ1
◎和風だし（顆粒）	小さじ1
◎昆布だし（顆粒）	少々
◎砂糖	小さじ1
◎しょうゆ	大さじ2分の1
◎酒	小さじ1
◎水	大さじ2分の1

問合せ 学校給食センター ☎ 565-3010

【美術連盟写真部会×広報はにゅう】

羽生の魅力再発見

ふるさと光景





## 「蒼然たる美田」

撮影者：金久保明宏さん 場所：羽生インターチェンジ付近

羽生インターチェンジのガード下を通った時に夕陽が沈み、水田に空の雲が写し込みとなって、赤と青のコントラストが鮮やかに写し出されました。思わずカメラを手にしてシャッターを切った一枚です。

# 市議会議員が決まりました

## —羽生市議会議員一般選挙—

閩選挙管理委員会（総務課内） ☎内線 232

任期満了による羽生市議会議員一般選挙が4月16日(日)に告示（定数14名）、4月23日(日)に投票が行われ、即日開票の結果、次のとおり当選者が決まりました。

### 新しい 市議会議員 の皆さん

（敬称略・五十音順・  
年齢は投票日当日現在）



うしくぼつねゆき  
**丑久保恒行** 70歳  
上新郷128  
無所属



おのだけずお  
**小野田和男** 79歳  
東2-4-45  
無所属



かわたしんや  
**川田真也** 51歳  
藤井上組846-1  
無所属



こばやしただかや  
**小林誠弥** 43歳  
須影1109  
無所属



こんけいこ  
**昆佳子** 54歳  
下手子林2314  
公明党



さいとうまきこ  
**斎藤万紀子** 41歳  
発戸448  
はにゆう市民ネット  
ワーク



しまむらつとむ  
**島村勉** 73歳  
北2-3-30  
無所属



たぐち  
**田口さとる** 49歳  
本川俣745-3 2-204  
無所属



なかじまなおき  
**中島直樹** 50歳  
南羽生4-17-2  
無所属



にしやまたけよし  
**西山丈由** 60歳  
与兵工新田28  
無所属



のなかかずしる  
**野中一城** 56歳  
東3-30-13  
公明党



ますだとしお  
**増田敏雄** 69歳  
下手子林977  
無所属



まつもととしお  
**松本敏夫** 74歳  
下岩瀬825-2  
無所属



やなぎさわあきら  
**柳沢暁** 40歳  
南羽生1-16-3  
日本共産党



▼**問合せ** 議会事務局 ☎内線  
513

▼**時間** 9時30分～

合もあります。  
まありますので、変更になる場  
合もあります。

※なお、6月20日(火)に開催予定  
の議会運営委員会で正式に決  
まります。

7月7日(金)本会議最終日  
7月4日(火)各常任委員会  
7月3日(月)本会議  
6月30日(金)本会議  
6月29日(木)本会議  
6月22日(木)本会議初日

▼**日程**  
6月定例会市議会は、次の日程  
で行います。

**6月定例会市議会が開会  
します**

# 市の財政状況をお知らせします

圖財政課☎内線 371

毎年2回、市の収入や支出の状況などを公表しています。今回は令和4年度一般会計予算のうち、令和5年3月31日までの執行状況をお知らせします。※令和4年度会計の最終決算は11月号でお知らせします。

## ■令和4年度 一般会計予算執行状況 ※（ ）内は予算に対する割合

歳入予算額 **228** 億 6,647 万円

収入済額 **220** 億 26 万円 (96.2%)

歳出予算額 **228** 億 6,647 万円

支出済額 **199** 億 5,968 万円 (87.3%)

### 【収入】

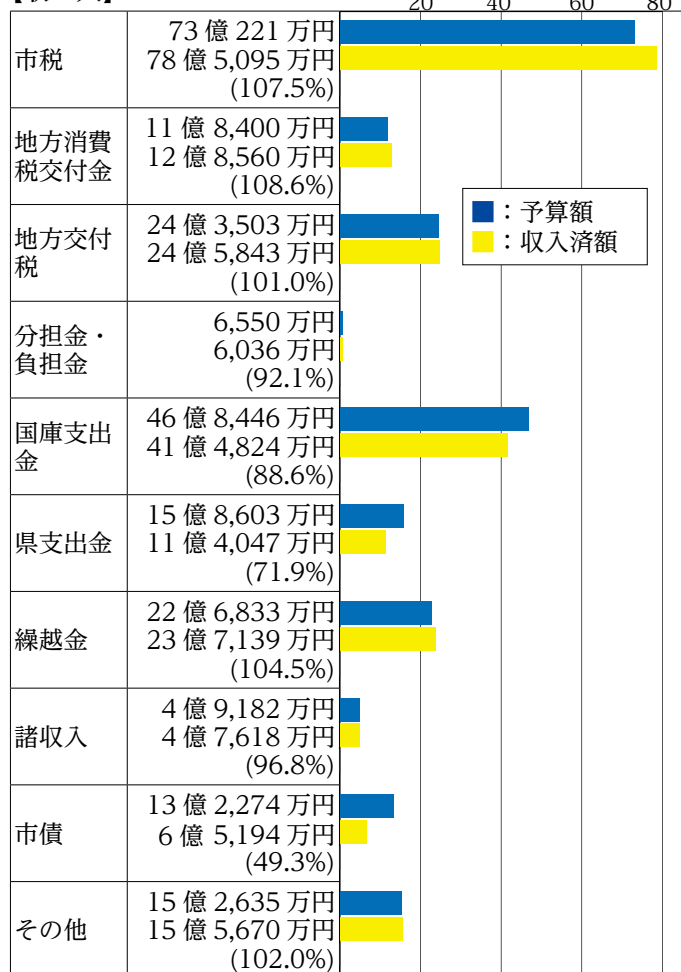

### 【支出】

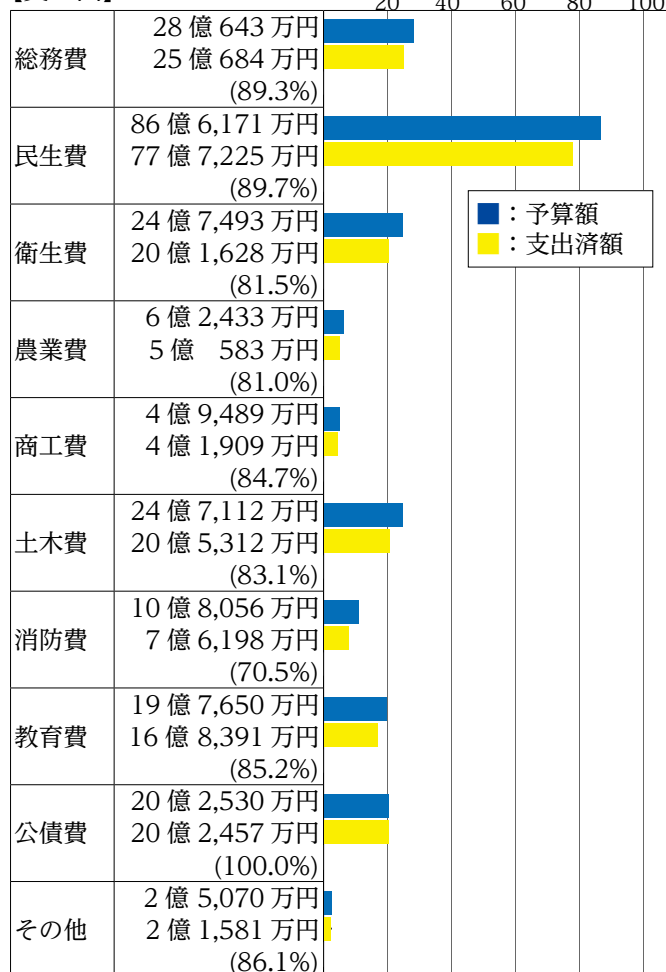

- 市 税**：市民税や固定資産税、軽自動車税、たばこ税など
- 地方消費税交付金**：消費税 10%のうち地方に配分される 2.2%分（軽減税率 8%のうち 1.76%）の交付金（令和 4 年度現在）
- 地方交付税**：全国どここの市町村に住んでも一定の住民サービスが受けられるよう国から交付されるお金
- 分担金・負担金**：保育料など、経費の一部または全部を負担していただくお金
- 国・県支出金**：国や県が市町村に使い道を決めて渡すお金
- 繰越金**：前年度から繰り越したお金
- 諸収入**：学校給食費や貸付金の返還金など他の収入に属さないお金
- 市債**：大規模な公共施設の工事をする際に、国や銀行などから借り入れたお金

- 総務費**：選挙、広報の発行、戸籍、住民登録などに充てる費用
- 民生費**：高齢者・障がい者・児童福祉、生活保護などに充てる費用
- 衛生費**：ごみ処理、予防接種、がん検診、妊婦健診などに充てる費用
- 農業費**：用排水路の整備など生産基盤の強化や農業振興などに充てる費用
- 商工費**：商業振興や中小企業への融資、観光の振興などに充てる費用
- 土木費**：道路や橋、公園の整備などに充てる費用
- 消防費**：消防車や救急車の購入、消防・防災活動に充てる費用
- 教育費**：小中学校や公民館などの整備、運営に充てる費用
- 公債費**：市債として借り入れたお金の返済金

# 集団検診の申し込みが始まります

健康づくり推進課 ☎ 内線 173

## ▼申込方法・期間

- ①インターネットでの申し込み…6月1日(木)9時～6月30日(金)17時(申し込み完了後、予約日が確定します)
- ②郵送(はがき)での申し込み…6月12日(月)～7月7日(金)(当日消印有効)

5月下旬に市から送付する「集団がん検診のお知らせ」の中にある「切り取り式はがき」に必ず希望日時を第3希望まで記入又は「いつでも可」を選択して、投函してください(検診日時の決定通知は8月下旬に発送予定)。なお、予約状況によりご希望に添えない場合もありますので、ご了承ください。インターネット申し込み



	胃がん	肺がん	乳がん※1	子宮頸がん※1	骨粗しょう症予防検診
期日※2	9月15日(金)・16日(土)・21日(木)・22日(金)・29日(金)、10月5日(木)・6日(金)・7日(土)・12日(木)・19日(木)・20日(金)・27日(金)、11月2日(木)・9日(木)	9月16日(土)・29日(金)、10月5日(木)・7日(土)・27日(金)、11月2日(木)・9日(木)	9月16日(土)・29日(金)、10月5日(木)・7日(土)・27日(金)、11月2日(木)・9日(木)	9月29日(金)、10月5日(木)・27日(金)、11月2日(木)・9日(木)	11月6日(月)・7日(火)
受付時間 (30分ごと)	8時～11時30分		8時30分～14時		9時～15時
			13時30分～14時 (9月16日(土)・29日(金)、10月5日(木)・7日(土)・27日(金)、11月2日(木)・9日(木)のみ)		
対象※3	40歳以上(S59.4.1以前生まれ)の方 乳がん検診は令和6年4月1日現在、奇数年齢の女性のみ※4			20歳以上(H16.4.1以前生まれ)で令和6年4月1日現在、奇数年齢の女性※4	<ul style="list-style-type: none"> <li>・18～60歳の女性(S38.4.2～H18.4.1生まれ)</li> <li>・65歳の女性(S33.4.2～S34.4.1生まれ)</li> <li>・70歳の女性(S28.4.2～S29.4.1生まれ)</li> </ul>
検査内容・費用※5	胃部バリウム検査・900円	胸部レントゲン検査・300円、かくたん痰検査・600円(必要な方のみ)	視触診、マンモグラフィ・1,300円	子宮頸部細胞診・1,700円	腕のX線撮影・300円

- ※1…がん検診推進事業対象の方は「無料クーポン券」を使用できますので、受診日に持参してください。
- ※2…9月29日(金)・10月5日(木)・27日(金)・11月2日(木)・9日(木)は、女性限定の検診となります。就学前のお子さんを対象とした託児付きですので、希望される方は郵送(はがき)・インターネットでお申し込みください。
- ※3…令和6年4月1日時点での年齢です。
- ※4…令和6年4月1日現在、偶数年齢で令和4年度中に市の乳がん検診または子宮頸がん検診を受けていない方は、今年度に限り受診できます。受診の際は証明書が必要ですので、同課へお問い合わせください。
- ※5…生活保護受給世帯、中国残留邦人等支援助給者、令和5年度市民税非課税世帯、70歳以上の方は無料です。生活保護受給世帯の方は受給者証を、中国残留邦人等支援助給者の方は本人確認証を、市民税非課税世帯の方は検診で使用する証明書(6月8日(木)から税務課で無料発行)を、受診の際に持参してください。

## ▼場所 市保健センター

# 国保の特定健診を受診した方へ 市商工会商品券を贈ります

健康づくり推進課 ☎ 内線 182

国民健康保険(国保)に加入していて特定健診を受けた方に、特典として市商工会商品券(500円分)を贈呈します。

	対象	持ち物	配布期間・場所
継続特典	3年連続特定健診を受けた方(先着120名)	令和3年度～今年度の受診結果(原本)、国民健康保険被保険者証	6月1日(木)～令和6年3月14日(木)・国保年金課で受付配布
はじめて特典	特定健診を初めて受けた方(先着120名)	今年度の受診結果(原本)、国民健康保険被保険者証	国保年金課で受付配布



〈健康チャレンジ指定事業〉

# 健康チャレンジ事業がスタート

健康のために取り組む4つのチャレンジで、健康な生活習慣と市商工会商品券（1,000円分）を手に入れましょう。

▼対象 市内在住で満20歳以上の方

▼参加方法 チャレンジシートを手に入れて、以下4つのチャレンジに取り組みましょう。

※チャレンジシートは、自治会を通じて全戸配布するほか、市役所、公民館などの公共施設にあります。

①マイチャレンジ	健康に関する「チャレンジ目標」を決めます。	0～15ポイント
②健診チャレンジ	各種健診を受けて、自分の健康状態を見直します。 ※健診またはドックの受診が必須です。	5または15ポイント ※健診の種類によります。
③イベントチャレンジ	市指定の講座やイベントに参加します。 ※広報や市ホームページでお知らせします。	各5ポイント
④ウォーキングチャレンジ (必須)	目標（歩数・時間・距離）を決めて、継続して行います。	5～20ポイント

▼ポイント獲得期間 6月1日(木)～令和6年3月10日(日)

※ポイント有効期間は令和6年3月15日(金)まで

▼商品券引換方法 50ポイント以上を獲得後にチャレンジシート、各種健診を受診したことがわかる資料（健診結果、領収明細書など）を持参して健康づくり推進課にお越しください。商品券を贈呈します。

▼商品券引換期間 令和6年1月11日(木)～3月15日(金)

▼問合せ 同課☎内線176

## 令和5年度健康長寿歯科健診

令和4年度に75歳または80歳になられた被保険者を対象として、健康長寿歯科健診を実施します。健康増進のため、ぜひ受診してください。

▼対象 後期高齢者医療被保険者証をお持ちの方で、誕生日が次の期間の方

- ・昭和17年4月2日から昭和18年4月1日まで
- ・昭和22年4月2日から昭和23年4月1日まで

▼期間 7月1日(土)～令和6年1月31日(水)

※詳細は、対象者へ送付の受診案内をご覧ください。

▼問合せ 県後期高齢者医療広域連合  
☎048-833-3130

### さわやかウォーキング

歩きやすい服装で、飲み物をご持参ください。

▼日時 6月13日・27日(火) 10時～(40分程度)

※市体育館正面玄関前に集合。中央公園内を歩きます。

### 健康相談・歯科相談(予約制)

生活習慣病予防や健康診断の結果についてなど、保健師・管理栄養士・歯科衛生士が相談に応じます。

▼日時 6月28日(水) 9時30分～11時30分

※会場は市保健センター、費用無料です。

### こころの健康相談(予約制)

○精神科医 …6月19日(月) 14時30分～

○臨床心理士…6月12日(月) 13時15分～

※会場は市保健センター、費用無料です。

■問合せ 健康づくり推進課☎内線171

## 健康 ナビ

### がん治療今昔物語

日本人の死亡原因の第1位を維持し続けるがん。最近の調査では、がんと診断された患者さんの治療率は、五十数パーセントとの結果でした。皆さんもご存じと思いますが、がん治療の3本柱は、手術、抗がん剤、放射線治療です。25年前くらいまでは、とにかく手術でがんを取り切ることが、唯一の治療道と考えられていました。ここ最近では、新しい抗がん剤の開発と副作用対策の飛躍的な進歩、さらに放射線治療装置の改良などから、手術以外の治療を受けたがん患者さんの生存期間は伸び続けています。

一方、手術においても、小さい傷口でがんを切り取る、体に優しい方法が開発され、ご高齢の患者

さんでも、手術が受けられるようになってきています。しかし、ある程度進んでしまったがんを治すのは、いまだに難しいのです。がんの進行度はご存じのように、おまかに1期から4期に分類されています。治療成績の改善は、1期、2期で見つかる患者さんの数の増加に影響されていると思われる。現状では、4期の患者さんの治療成績は、まだまだ改善が難しいようです。

がんにならない方法がまだ見つかっていない以上、がんが死ななためには、がんの早期発見、早期治療に尽きると考えます。皆さん、がん検診を積極的に受けま

医師 松本 裕史

# 羽生市からのお知らせ

## HANYU CITY Information

教室、イベント、募集、各種相談。  
探していた情報が、きっと見つかる。

### 教室

#### 中央公民館講座

##### 七夕おはなし会

七夕のおはなしを聞いて、  
親子で七夕飾りを作ります。

▼日時 7月2日(日) 10時～12時

▼対象・定員 小学3年生以下の子と保護者。15組50名程度(先着順)

▼持ち物 飲み物

▼申込み 6月24日(土)までに中央公民館へ。

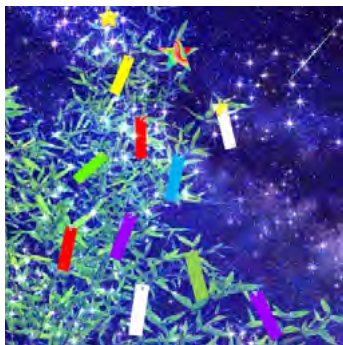

##### 手ぶらで浴衣の着付け講座

浴衣の着付けを学びます。

▼日時 7月1・15・22日(土) 13時30分～15時30分

▼対象・定員 市内在住、在勤の方。10名(先着順)

▼持ち物 浴衣(お持ちの場合のみ)、浴衣下(Tシャツ)

## 65歳以上の方へ「はつらつ教室」に参加しませんか

介護予防のためのゆったりとした体操や脳トレなどを行います。

▼対象 市内在住の65歳以上の方

▼費用 無料

▼持ち物 タオル、飲み物

※事前申し込み不要。直接会場にお越しください。

※通年開催(10月以降分は広報はにゅう9月号でお知らせ予定)

会場	曜日	期日	時間
市民プラザ	金	7月7日、8月4日、9月1日	10時～11時
新郷公民館	月	7月24日、8月28日、9月25日	
須影公民館	金	7月14日、8月18日、9月8日	
川俣公民館	木	7月20日、8月17日、9月14日	
岩瀬公民館	月	7月3日、8月7日、9月4日	
手子林公民館	水	7月26日、8月23日、9月27日	
井泉公民館	水	7月19日、8月9日、9月13日	
三田ヶ谷公民館	金	7月28日、8月25日、9月15日	

▼問合せ 高齢介護課☎内線 163

— 広 告 —

## 外壁塗装や家のリフォーム工事はお任せください!!

水廻り各種メーカー商品30%～60%引き!

★外壁・屋根 ラジカル塗料塗装

12年間保証付き

激安価格!!



【業務内容】

- ★外壁塗装・屋根塗装
- ★ガス給湯器交換
- ★外壁と屋根 張り替え・上張り
- ★シロアリ消毒・床下換気扇
- ★キッチン・お風呂・トイレ等の水廻り工事
- ★クロス張り替え
- ★増築・改築
- ★エクステリア工事(カーポート・フェンス等)
- ★床張り替え・上張り
- ★家屋等の解体

☆お見積り・ご相談完全無料 お気軽にお問い合わせください

詳細はお問合せ下さい。

貴方の街のハウズドクター

★20万円以上のリフォームをしたお客様に羽生市より助成金が支給されます(1回限り・条件有り)申請は当社で行います

のぞみコミュニケーションズ

羽生市南8-7-1

☎561-6758



### トルコランプ講座

便利な3Wayドーム型ライトを作ります。

▼日時 7月22日(土) 10時～正午

▼場所 村君公民館

▼対象・定員 市内在住、在勤、在学の方。16名(先着順)

▼費用 3,000円

▼持ち物 エプロン、ティッシュ、ウエットティッシュ

▼申込み・問合せ 6月24日(土)から費用を添えて同公民館 ☎565・3538へ。

※同公民館に見本あり

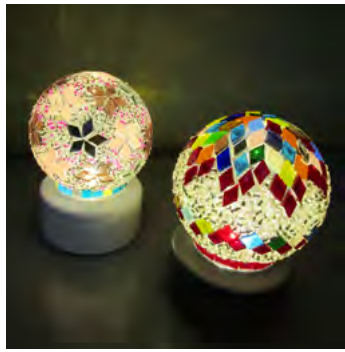

### 寄せ植え講座

おしゃれな多肉植物の寄せ植えを作りませんか。

▼日時 7月8日(土) 9時30分～11時

▼場所 新郷公民館

▼対象・定員 市内在住、在勤、在学の方。10名(先着順)

▼費用 2,000円

▼持ち物 植木ばさみ、ゴム手袋、持ち帰り用の袋

▼申込み・問合せ 6月17日(土)～26日(月)に費用を添えて同公民館 ☎561・1013へ。



### 3B体操教室

気軽に、無理なく、楽しく続けられる3B体操を始めませんか。

▼日時 7月6・13日(木) 14時～15時30分

▼場所 手子林公民館

▼対象・定員 市内在住、在勤、在学の方。15名(先着順)

▼費用 無料

▼持ち物 敷き物(バスタオル等)、飲み物、運動できる服装

▼申込み・問合せ 6月3日(土)から同公民館 ☎565・2668へ。

### 認知症サポーター養成講座

認知症に関する正しい知識や認知症の方への対応を学びます。

▼日時 7月3日(月) 13時30分～15時

▼場所 市役所302会議室

▼定員 15名(先着順)

▼費用 無料

▼申込み・問合せ 高齢介護課 ☎内線162へ。

### 子ども電子工作体験教室

はんだごてを使って、青・黄・緑・赤色のLEDが点灯する電子イルミネーションコマを作ります。

▼日時 7月23日(日) 9時30分～正午

▼場所 岩瀬公民館

▼対象 小学1～6年生

※1～3年生は保護者同伴

▼定員 20名(先着順)  
▼費用 500円

▼持ち物 筆記用具、上履き

▼申込み・問合せ 6月24日(土)から費用を添えて同公民館 ☎561・5070へ。

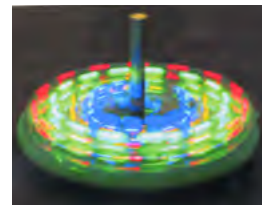

### イベント

#### 図書館にお越しください

#### 映画会

▼日時 6月24日(土) 13時～14時30分

▼作品名 『おまえうまそうだな』

#### 大人のためのおはなし会

物語の世界へ耳を傾けてみませんか。

▼日時 6月18日(日) 13時30分～14時30分

▼テーマ 『若やかに揺蕩う心』 睦まじく纏わず』

▼費用 無料

▼場所・問合せ 市図書館 ☎561・8233

広告

**Panasonic**  
でんきやさんの **安心リフォーム**  
**オール電化・太陽光発電・蓄電池**

新築・建替 相談店  
Panasonic Homes

おうちの事ならなんでもご相談ください。  
※補聴器のご相談も承っております!

羽生市のリフォーム助成金手続き承ります。  
アンペア変更に伴う電気工事承ります。

**パナピット サオトメ**  
羽生市東5-14-20 ☎048-561-0515  
定休日 毎週水曜日 ※正社員募集中!

リタイア後の資金、今から備えていますか?

リタイア後のことを考えるとワクワクする反面、お金や健康のことなど、気になることはありませんか? そんな時はお気軽にご相談ください!

**ほけんショップアイ** **検索**

羽生市西 2-14-22 ☎563-2558

## サマーキャンプ加須げんきプラザ

初めて会った同年代の仲間と寝食を共にしながら、遊びやさまざまな体験を通じて交流しませんか。楽しみながら体験できる活動を用意しています。

▼日時 8月4日(金)～5日(土) 1泊2日

▼場所 加須げんきプラザ

▼対象 羽生、行田、加須市在住の小学3～6年生

▼定員 24人(申込締切後に抽選)

▼費用 4500円(宿泊費、食事代、保険代込み)

▼申込み 6月16日(金)正午までに下記

のフォームから。  

Google フォーム

▼主催 行田市市民公益活動登録団体レ・クリエーション

Gyoda

▼後援 羽生市教育委員会

▼問合せ 同団体事務局

☎080・1335・

0795・recgyoda@gmail.com

## 募集

### シラコバト賞候補者募集

彩の国コミュニティ協議会では、街の美化や緑化、防犯や青少年健全育成活動など、積極的に地域活動を続けている個人や団体に対し、感謝の気持ちを込めてシラコバト賞をお贈りしています。

皆さんの周りで活動している方をご推薦ください。

▼申込み・問合せ 6月30日(金)までに地域振興課☎内線223へ。



### 自衛官を募集します

#### ■自衛官候補生

▼対象 18歳以上33歳未満の方  
 ※申し込みは年間を通じて受け付けており、試験日は申込時期に応じて決定

#### ■航空学生

▼申込み 9月7日(木)

#### ■航空学生

▼申込み 9月7日(木)

## はたち「二十歳の集い」実行委員を募集

「羽生市二十歳の集い」を開催します。思いに残る式にするために、実行委員となり、運営に協力してくれる方のご応募をお待ちしています。

#### ■式典

▼日時 令和6年1月7日(日) 9時30分～11時30分

▼場所 産業文化ホール(大)

#### ■実行委員募集

▼対象 平成15年4月2日～16年4月1日生まれの方

▼募集人数 若干名

▼内容 7月から1回程度開催する会議で、式典の企画・運営を協議

▼申込み 6月23日(金)までに生涯学習課へ。

▼問合せ 同課☎内線312



#### ▼対象

・18歳以上23歳未満の方(海)

・18歳以上21歳未満の方(空)

▼一次試験日 9月18日(祝)

#### ■一般曹候補生

▼申込み 9月5日(火)

▼対象 18歳以上33歳未満の方

▼一次試験日 9月15日(金)～

24日(日)の指定する1日

#### ■防衛大学校

▼申込み 10月18日(水)

▼対象 18歳以上21歳未満の高卒者(見込みを含む)または、高専3年次修了者(見込みを含む)

▼一次試験日 10月28日(土)

▼問合せ 自衛隊埼玉地方協力本部熊谷地域事務所☎

048・522・4855

## 広告

**あなたの街のペンキ屋さん**

外壁塗装専門 一級建築塗装技能士のいる会社  
 信頼できる会社をお探しの方は、小原工業へご連絡ください。  
 職人直営なのでベストなプラン提案と見積をご提示いたします。

 **小原工業**  **0120-061-918**

〒348-0064 埼玉県羽生市藤井上組1317-1  
 FAX 048-577-5876  
<http://obara-k.biz>

リフォーム・リノベーション  
**丁寧・安心・満足度NO.1**

洋服を着替えるかのように家も気軽にイメチェンできる！  
 気軽に相談でき実感につながります！理想の自宅へ！！

都内のような雰囲気味わえる体感ショールーム  
 ぜひ、遊びに来てください。

株式会社光建築(羽生市南5丁目3995)  
 TEL:048-501-7183 ☎090-7346-0980



## 宅配電話帳への掲載店舗を募集

市と商工会では、商業振興および買い物の利便性向上を図るため、食品、日用品等の配達や訪問サービスを行う市内の店舗・事業所を掲載した「宅配電話帳」を作成しています。



電話帳の更新に伴い、掲載を希望される店舗・事業所を募集します。

なお、電話帳は、掲載店や市内公共施設等で配布されます。

▼費用 無料

▼申込み・問合せ 7月31日(月)までに右のコードまたは市商工会 ☎561-2134 へ。



## 地域交流事業参加者募集

- ▼日時 7月2日(日) 10時～正午
- ▼場所 ワークヒルズ羽生
- ▼対象・定員 市内在住の障がいのある方とその家族。20組(先着順)
- ※学生ボランティアも募集
- ▼内容 フルーツバスケット、お菓子のつかみ取り等
- ▼申込み・問合せ 6月26日(月)までに市社会福祉協議会 ☎内線5455へ。

## シルバー人材センター会員募集

- 豊かな経験と知識を生かし、仲間たちと楽しく働き、生きがいを見つけませんか。
- ▼対象 市内在住で60歳以上の健康で働く意欲のある方
  - ▼年会費 3600円
  - ▼申込み・問合せ 入会説明会(随時開催)に参加後、入会申込書に必要事項を記入の上、シルバー人材センター ☎563・3680へ。

## 全国植樹祭のシンボルマークを募集

- 令和7年春に埼玉県で開催される第75回全国植樹祭のシンボルマークの案を募集します。
- ▼募集期間 6月23日(金)まで
  - ※詳細は大会ホームページを確認してください。
  - ▼問合せ 第75回全国植樹祭埼玉県実行委員会事務局 ☎048・830・4306



## 8020よい歯のコンクール参加者募集

- お知らせ
- ▼日時 7月13日(木) 9時30分～11時30分
  - ▼場所 市保健センター
  - ▼対象 令和5年4月1日現在、80歳以上で自分の歯が20本以上ある健康な方
  - ▼申込み・問合せ 6月30日(金)までに健康づくり推進課 ☎内線172へ。

## 消費税インボイス制度説明会

10月開始の消費税適格請求書等保存方式(インボイス制度)の説明会を開催します。

▼日時

7月4日(火)

①10時～11時30分

②13時30分～15時

■課税事業者向け

7月6日(木)

①10時～11時30分

②13時30分～15時

※説明会終了後、相談会を開催します。

▼場所 行田税務署

▼定員 各回20名(事前予約)

▼申込み・問合せ 行田税務署 ☎048・556・2121

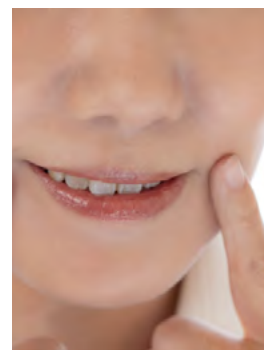

※詳細は、後日申込者に通知します。

広告

バラの香りひろがるガーデニング霊園

**羽生霊園**

～おかげさまで15周年～

15th Anniversary

ご成約 3600件 募りまい 対応

宗教・宗派自由 年中無休

6月の大安吉日  
2(金)・8(木)・14(水)・18(日)・24(土)・30(金)

セントグレースガーデン 羽生聖地公園 ☎0120-100-138

テレビにも取り上げられる話題の霊園。

緑に抱かれた、やすらぎの空間。グリーン・グレース

「樹木葬」好評受付中!

まずはご相談を。

総額税込 38.2万円

管理費 無料 生前登録 受付

羽生市の皆様620件超ご使用頂いております。

個別墓も永代供養付の安心  
総額20万円の永代供養墓も(管理費無料)

〒348-0006 埼玉県羽生市下村君2600-1  
お気軽にお電話下さい。【営業時間 9:00～17:00 年中無休】

イベント情報。個別トーク質問対応いたします。

すべての公式SNSはこちら

### 小児慢性特定疾病医療費支給継続申請の受付を開始

▼期間 6月12日(月)～7月28日(金)

▼場所 加須保健所(加須市南町5・15)

▼対象 現在、受給者証をお持ちで引き続き治療が必要な20歳未満の方の保護者

▼必要書類 申請書、医療意見書、健康保険証の写し、受診者が加入する公的医療保険(健康保険)の被保険者の市町村・県民税課税(非課税)証明書(税額や所得金額が記載されたもの)

※保健所から、申請に必要な書類が郵送されます(医療意見書は同封されません。指定医に依頼してください)。

▼費用 無料

※接種間隔、ワクチンの詳細、実施医療機関については市ホームページをご確認ください。

▼問合せ 加須保健所 ☎0480・61・1216

### 市内事業者向け公式LINEアカウント開設

市では、新たに「LINE公式アカウント」「羽生市事業者支援情報」を開設しました。事業活動や創業支援のための情報を案内しています。ぜひ登録してください。



▼問合せ 商工課 ☎560・3111



事業者支援情報  
BUSINESS, LABOR, FUNDING

### 国民健康保険の保険証が新しくなります

国民健康保険の保険証(オレンジ色)が、8月から新しい保険証(灰色)になります。

新しい保険証は、6月末までに簡易書留で郵送するので8月1日以降使用してください。従来の保険証は8月以降使用できません。ご自分で裁断する等処理してください。

## 北彩タウン情報

～でかけませんか となりまち～

### 【行田市】古代蓮が見ごろを迎えます

古代蓮の里では、6月下旬から8月上旬に行田蓮をはじめとする42種類約12万株の花蓮を見ることができます。朝7～9時が一番の見頃です。

▼入館料 大人400円、小・中学生200円、未就学児無料

▼駐車料 普通車500円、中・大型車1,500円

※6月24日(土)～8月6日(日)の5時～14時の期間、駐車料がかかります。

▼問合せ 古代蓮会館 ☎048-559-0770

### 【加須市】騎西あじさい祭り

▼日時 6月18日(日) 10時～15時

▼場所 玉敷公園(加須市騎西535-1)

▼内容 人力車の乗車体験、あじさい苗の配布など

※玉敷公園、騎西総合公園、キャッスルきさいを結ぶ約1,500mの遊歩道「ふじとあじさいの道」では、6月下旬まであじさいを楽しめます。

▼問合せ 加須市物産観光協会騎西支部 ☎0480-73-1111 (内線125)



### 新型コロナウイルス・感染症法で5類へ移行

■医療機関を検索できます

体調悪化時は、



※後期高齢者医療の保険証は、7月に郵送します。

▼問合せ 国保年金課 ☎内線184

外出を控えて安静にし、医療機関を受診しましょう。

■県コロナ総合相談センター

受診に迷った時はこちら

・電話番号 ☎0570・

783・770(年中無休)

・FAX(聴覚障がいの方) ☎

050・8887・

9553

▼問合せ 健康づくり推進課

☎内線124

— 広告 —

ダイリンのご葬儀 **事前相談** 9割以上の方が「事前相談してよかった」とお話しています。

**家族葬内覧会開催** 予約優先

《友人同士でもお気軽に! 式場内にて実際の祭壇もご覧頂けます》

開催日 **6月17日(土)** 【時間】 10:00～14:30

【個別にご案内】 ①10:00～11:30 ②11:30～13:00 ③13:00～14:30

同時開催 樹木葬ダイリンの社ご案内ブース 9月にオープンした「長光寺 華の天庭苑」

樹木葬の仕組みや料金についてご案内いたします。

きららテラス羽生 きらら会館 相談ルーム 年中無休 10:00～15:00

【羽生市西3丁目29-14】

ダイリン ☎0120-56-3006 24時間受付 https://dairininc.co.jp/

# クビアカツヤカミキリに注意

環境課 ☎ 内線 295

クビアカツヤカミキリは、サクラやウメ、モモ、スモモなど主にバラ科の樹木の幹や枝を食い荒らす特定外来生物です。木の根元に、大量のフラス（フンと木くずが混ざったもの）がある場合は注意が必要です。

▼特徴

- 成虫の体長は、2.5～4センチ程度
- 全体的に光沢のある黒色で、首が赤い
- 幼虫は樹木内部で2～3年かけて成長し、6～8月に成虫となり樹木の外に現れます。

▼対処方法 成虫を見つけたら踏むなどして退治します。幼虫には、フラスの発生している穴または樹木に薬剤を注入し殺虫します。被害を受けた木を見つけたら、環境課へお知らせください。

※詳しくは、市ホームページをご覧ください。



## 年金支給額の引き上げ

年金支給額が、法律の規定に基づき、67歳以下の方は2.2%、68歳以上の方は1.9%引き上げとなります。  
※6月支給（4月分）から変わります。

金額は、日本年金機構から發送される年金額改定通知書でご確認ください。

▼問合せ 熊谷年金事務所 ☎ 048・522・5012、国保年金課 ☎ 内線186

## 子宮頸がん予防ワクチン（HPVワクチン）

4月に予防接種法が改正され2価HPVワクチン（サーバリックス）と4価HPVワクチン（ガーダシル）に加え、新たに9価HPVワクチン（シルガード9）が定期接種のワクチンとして追加されました。対象となる方で、接種がお済みでない方は、効果と副反応を十分に理解した上で接種してください。また、子宮頸がん予防のためには、ワクチン接種だけでなく検診も必要です。20歳になつたら子宮頸がん検診を定期的に受けましょう。

▼対象  
・定期接種…平成19年4月2日～平成23年4月1日生まれの女性  
・キャッチアップ接種…平成9年4月2日～平成19年4月1日生まれの女性

※必要回数（2～3回）の接種がお済みでない方

▼予診票 令和4年度に送付しています。  
※中学1年生（平成22年度生まれ）の方には令和5年度中に送付します。  
※9価HPVワクチンの接種を希望する方は、現在お持ちの予診票をそのまま使用できます。

▼費用 無料  
※接種間隔、ワクチンの詳細、実施医療機関

については市ホームページをご確認ください。

▼問合せ 健康づくり推進課 ☎ 内線124



広告

**うちの子「結婚」しないのかしら？**  
**独身のお子様の結婚相談承ります**

お子様の結婚に関するお悩み、プロの仲人がお答えします。  
 まずはお気軽に仲人にご相談下さい

**☎048-640-1001**  
 結婚相談所ムスベル

**POLA アカシア** エステスタッフ募集

お客様もスタッフも笑顔になれるショップを目指しています。  
 エステを通して笑顔のサポートをしませんか？  
 詳細は右記コードサイト内のスタッフ募集欄をご覧ください

羽生市南羽生4-21-7  
 048-562-4540

## 介護支援専門員実務 研修受講試験

介護支援専門員（ケアマネジャー）になるために必要な、介護支援専門員実務研修受講試験が実施されます。

▼試験日 10月8日(日)

▼場所 県内の大学等(予定)

▼申込期間 5月26日(金)～6月30日(金)

※期間中、高齢介護課で試験案内を配布します。

▼受験費用 13400円

▼申込み・問合せ 県社会福祉協議会 ☎048・824・3111へ。



## 教科書展示会

小・中学校で使用する教科書を展示します。

## 土のうステーションをご利用ください

短い時間で狭い地域に降る豪雨や台風が増え、浸水被害が増えています。市では、皆さんが必要に応じて、いつでも土のうを持ち出せるように「土のうステーション（土のう置場）」を設置しています。いざという時は各家庭で自由にご利用ください。

### ▼設置箇所

設置場所	所在地
①中央公園西側交差点付近	東 9-3 地内
②城沼公園内	東 7-8 地内
③市宮旭町団地内	南 5-22 地内
④産業文化ホール北側駐車場付近	南 6-12 地内
⑤元町公園内	南 2-12 地内
⑥栃木東公園内	東 3-19 地内
⑦新田公園内	西 5-17 地内
⑧羽生大沼グラウンド駐車場内	大沼 2-63 地内
⑨神戸コミュニティセンター内	神戸 1321-3 地内
⑩光の公園南東	南羽生 3-18 地先
⑪すかげ運動公園駐車場	須影 713 地内
⑫上新郷公園内	上新郷 1822 地先

### ▼利用上の注意

- ・土のう袋の中身は砂で、1袋約15キロです。持ち出しは汚れてもよい服装で行い、車両などで運搬する際はブルーシートなどで保護してください。
- ・取り出し後は、ブルーシートを元の状態に戻してください（写真参照）。
- ・自宅で土のうを保管できる場合、直射日光を避けた場所で保管してください。
- ・必要な分を持ち出し、不要になった土のうは戻してください。



▼問合せ 建設課 ☎内線 251

▼日時 6月14日(水)～29日(木)  
9時30分～16時30分  
※土・日曜日は6月17日(土)・25日(日)9時30分～12時のみ

▼場所 羽生教科書センター（羽生北小学校内）

▼その他 展示される教科書は見本です。貸し出しはできません。

▼問合せ 学校教育課 ☎内線 308

## 労使トラブル円満解決 へのお手伝い

労働者と会社のトラブルで困ったら、県労働委員会が中立・公正な立場であっせんします。手続きは簡単、無料です。秘密厳守です。

▼問合せ 県労働委員会事務局 ☎048・830・6452

## 認知症カフェ

▼日時 6月9日(金) 9時30分～11時30分

▼場所 須影集会所

▼費用 200円(茶菓子代)

▼問合せ みんなのちから笑顔 ☎048・538・7855、高齢介護課 ☎内線 162

— 広告 —

ワンちゃんのリシャンプー&カット

# J・P・A・N・E

羽生市内送迎無料  
営業時間 AM9:00～PM6:00  
定休日：毎週月曜日・火曜日  
羽生市南 5-5-26 TEL 563-5437

JJA指定葬儀社 専属納棺師が、随時在籍しています

信頼・実績・安心の葬儀社

# かねか苑葬祭

埼玉県羽生市のセレモニーホール

フリーダイヤル 0120-06-1092  
おむかえ てんぐに

厚生労働省認定 葬祭ディレクター・終活カウンセラー常時在中！お気軽にご相談ください！

# 止水板を設置しませんか

～補助金制度をご利用ください～

台風や集中豪雨による床上・床下浸水対策として、過去に浸水被害を受けた地域や今後被害が想定される地域の建物に止水板を設置する費用の一部を補助します。ご自宅の浸水対策を検討されている方はぜひご利用ください。

※必ず、工事着工前に申請書を提出し、交付決定後に着工してください。

▼補助金額 止水板設置工事費用の2分の1（上限30万円）

※止水板とは…耐水性能を持つ素材の板で、建物の出入口などに設置ができ、取り外し可能なものです。土のうと比較して、軽量かつ短時間で設置できます。また、止水能力も優れています。

▼問合せ 建設課☎内線 251



## 行政相談委員に2名が委嘱されました

総務大臣から委嘱された行政相談委員は、皆さんの身近な相談相手です。国の行政全般について「手続きや窓口を知りたい」「サービスの制度やしくみがわからない」など、

困りごとに関する相談をお受けします。気軽にご相談ください。

### ▼委嘱された委員

- ・今西 和雄 氏
- ・渋井 富男 氏

### ▼問合せ 市民生活課☎内線

132

## 薬物乱用をなくそう

■6月20日～7月19日は「ダメ。ゼッタイ。」普及運動

### 実施期間

麻薬、覚せい剤、大麻、危険ドラッグなどの薬物乱用は、健康を害する大変危険なものです。自分だけでなく、家族や周りの人たちの人生までも狂わせてしまいます。

県は、「彩の国さいたま『ダメ。ゼッタイ。』普及運動」として街頭キャンペーンおよび国連支援募金活動を行います。正しい知識を身につけ、薬物乱用を根絶しましょう。薬物でお困りの人は、ご相談ください。

### ▼問合せ 加須保健所☎

0480・61・1216



## 安心してできる農地の貸し借りを

農業上の利用を目的とする賃貸借や使用貸借による権利のことを利用権といいます。農地法による権利設定とは異なり、手続きも簡単で、貸した農地は設定期間が終了すれば、離作料を払うことなく返ってきます。

トラブルを防ぎ農地を適切に管理するため、利用権設定の利用をお勧めします。ぜひご利用ください。

### ▼貸借開始日 11月1日(水)

▼申込み・問合せ 貸し手と借り手の合意により利用権設定申出書を作成の上、7月3日(月)～31日(月)に農業委員会事務局☎内線288へ。



— 広告 —

わたしたちは医療機器・介護機器で社会に貢献しております。



多様な働き方実践企業 (埼玉県産業労働部認定)

正社員・パート社員募集中



株式会社 幸大ハイテック

〒348-0016 埼玉県羽生市大沼二丁目45番地

TEL : 048-565-1511 FAX : 048-565-1515

URL : <http://www.kodai-ht.co.jp/>

## 緊急地震速報試験放送による訓練

全国瞬時警報システム（アラート）から送られてくる国からの緊急地震速報を、皆さんへお伝えするため、防災行政無線を用いた訓練を行います。

※アラートは、緊急情報を国から市へ人工衛星などを通じて瞬時に伝達するシステムです。

▼日時 6月15日(木) 10時頃

※防災行政無線での一斉放送  
※気象状況・災害などにより、訓練を中止する場合があります。

## ▼放送内容（予定）

「こちらは防災羽生です。ただいまから訓練放送を行います。緊急地震速報。大地震です。大地震です。これは訓練放送です（3回繰り返し）」

▼問合せ 地域振興課 ☎内線224



## 「男女共同参画推進条例」を制定しました

男女共同参画社会の実現を目指し、平成11年に「男女共同参画プラン」を策定し、さまざまな取り組みを進めてきました。しかし、「男は仕事、女は家庭」などのように性別による固定的な役割分担意識などが根強く残っていることから、男女共同参画に関する取り組みを積極的に推進するため、この条例を制定しました。

この条例では、市、市民、事業者、教育関係者の責務を明らかにし、男女共同参画に関する取り組みを積極的に推進するための基本理念や、相談窓口の設置などを定めています。

## ■6月23日(金)～29日(木)は全国的な男女共同参画週間です

令和5年度キャッチフレーズは

～無くそう思い込み、守ろう個性、みんなでつくる、みんなの未来。～

職場、学校、地域、家庭…さまざまな場面で、男女がそれぞれの個性と能力を発揮できる「男女共同参画社会」を実現するためには、一人ひとりの理解と取り組みが必要です。

## ■男女共同参画パネル展

▼日時 ①6月8日(木)～23日(金) ②6月29日(木)～7月24日(月) ③7月27日(木)～8月23日(水)

※最終日は正午まで

▼場所 ①市役所1階ロビー ②村君公民館 ③岩瀬公民館

## ■講演会「今の男女共同参画に求められているもの」

▼日時 6月24日(土) 10時～11時30分

▼場所 市民プラザ

▼定員 50名（先着順）

▼費用 無料

▼講師 国立女性教育会館総務課学習アドバイザー 島田 悦子氏

▼その他 託児サービスとして、生後6カ月～就学前までのお子さんをお預かりします。(無料・10日前までに予約・先着順5名まで)

▼申込み・問合せ 6月16日(金)までに男女共同参画推進センター ☎561-1681 へ。



愛称を「<sup>パープル</sup>PURPLE 羽生」に決定  
(市民プラザ地下1階)

— 広告 —

## 工業用ミシン無料で回収します！



特殊ミシン・古いモデル・壊れていても・2階にあってもOK!  
モーター・足・天板は形を変えてリサイクル!  
ミシン本体は海外で再利用します!



羽生市内全域および周辺地域対応

リサイクルマート MEGA ドン・キホーテ桐生店

店舗：桐生市永楽町 5-10  
本社：足利市葉鹿町 746-3

☎0277-43-7888



## 残された家族の負担を減らそう

終活 断捨離 は行田商工会議所で表彰された会社へ

スタッフが全部片づけます

遺品整理・生前整理・空き家整理・家屋解体・不動産売却  
その他、家のお困りごとご相談ください



リサイクルイズミ ☎0120-961-919

株式会社イズミ 行田市埼玉 4173-2

お見積り無料





## 木造住宅にお住まいの皆さんへ

東日本大震災発生時には、市内で、建物の瓦の落下や土地の液状化等の被害が発生しました。市では地震災害に強いまちづくりを進めるため、木造住宅の無料簡易耐震診断、耐震診断および耐震改修に対する補助を行っています。ご活用ください。

※耐震診断、耐震改修工事を行う前に申請が必要となります。

### ■無料簡易耐震診断

建築確認申請などの図面を基に、パソコンの診断ソフトで行う簡易な診断です。

※現地調査は行いません。

### ■耐震診断補助金交付制度

建築士による現地調査を含めた詳細な耐震診断を行った場合、診断費用を補助します。(上限5万円)

### ■耐震改修補助金交付制度

耐震診断の結果に基づき、耐震強度を満たすよう建築士の設計による改修工事を行った場合、改修費用を補助します。(上限20万円)

■対象 (各補助金交付制度) 昭和56年5月31日以前に建築確認を受けて着工し、建築された2階建て以下の木造住宅

見守りや支援等につなげるための調査を実施します。民生委員の皆さんが各家庭を訪問しますので、ご協力をお願いします。



■申込み・問合せ まちづくり政策課 ☎内線2622へ。

▼問合せ 高齢介護課 ☎内線162

## 高齢者関係調査にご協力ください

75歳以上の高齢者に対し、

## 空き家・空き地個別相談会

▼日時 7月2日(日) 9時～11時30分

▼場所 市役所101会議室

▼対象・定員 市内にある空き家・空き地の所有者または管理者、所有する見込みのある方。10組程度(事前)

## グループ・団体 参加者募集

### ヨガサークル桜

元気に年齢を重ね、いきいきと生きるためのヨガを楽しむ仲間を募集しています。体験も大歓迎です。

▼活動日時・場所 第2、4金曜日 10時～11時30分・岩瀬公民館  
▼問合せ 片柳 ☎080-1095-2635



## 相談

### 主な公共施設の休館日等

施設名称	休館日	窓口受付時間
市役所	土曜日・日曜日・祝日	8時30分～17時15分
市民プラザ	なし	
男女共同参画推進センター	土曜日・日曜日・祝日	9時～17時
各公民館	火曜日※祝日の場合は翌日・祝日	
キャッセ羽生	なし	8時30分～21時
ワークヒルズ羽生	第4火曜日※祝日の場合は翌日	
市体育館	第2火曜日※祝日の場合は翌日	9時～18時
市図書館	火曜日※祝日の場合は翌日	
市郷土資料館	第4木曜日(7・8月を除く)	9時～16時30分
産業文化ホール	火曜日※祝日の場合は翌日・祝日の翌日	

## 広告

### ボートレース戸田【7月の開催予定】

#### ▼開催日

本場：1日(土)～3日(月)、6日(木)～9日(日)、14日(金)～17日(祝)、27日(木)～31日(月)

#### ▼場所

ボートレース戸田(戸田市戸田公園 8-22)

#### ▼問合せ

埼玉県都市ボートレース企業団 ☎048-823-8711

※同企業団は羽生市など15市で構成され、事業収益からの配分金は市の貴重な財源となっています。



予約) 費用 無料  
▼相談員 司法書士、宅地建物取引士など(予定)  
▼申込み・問合せ 環境課 ☎内線294へ。

### 空き家の無料相談会

誰も住んでいない空き家のことお悩みではありませんか？

手続きが面倒...  
管理できない...

令和5年7月8日(土)  
【時間】9:00～12:00  
【会場】館林市文化会館 会議室5号室

《要事前予約》  
先着5組  
(1組30分)

あなたの売りたいに  
ごたえます

空き家のこと、まずはお気軽に  
イエステーションにご相談ください！  
空き家の管理も承ります！

**イエステーション** 館林店

国土交通大臣(1)第10219号  
群馬県館林市松原3-13-677-ストD11階

**イエステーション** 館林店

検索

TEL.0276-57-6031

HPはこちら

# Monthly HaNews



4月26日(水)～5月7日(日)、大天白公園で、第66回藤まつりが開催されました。安産子育ての神である大天白神社に咲く藤は、「子育て藤」としても知られています。期間中は多くの花見客が訪れ、春の風物詩、市の花藤を楽しんでいました。



①藤棚を優雅に伝う花々②3～5日、先着200名に花苗をプレゼント③市観光協会が「ムジナもん焼き」とキャラクターグッズを販売④園内には約60本の白や紫の花が咲きます⑤お花見をしていたムジナもん、いがまんちゃんとピース



4月30日(日)、産業文化ホールで「NHKのご自慢」を開催。市内外から約1,000人が来場し、予選を通過した18組の出場者が歌声を全国に披露しました。チャンピオンには、市内農家でよさこいを踊る、根岸つたえさんが輝きました(前列左から3番目)。



5月4日(祝)～6日(土)、道の駅はにゅうで、ゴールデンウィークイベントが開催されました。芝生広場では、焼きそば、かき氷などの軽食の出店があり、ステージにはさくまひでき氏やムジナキッズが登場。歌や振り付けで会場を盛り上げました。



5月3～5日(祝)、羽生スカイスポーツ公園で「とまり木パークプロジェクト」を活用したイベントが行われ、園内は休日のお出掛けを楽しむ親子連れでにぎわいました。かき氷やかからあげなどの出店があり、訪れた方は遊んだ後のお腹を満たしました。



5月13日(土)、産業文化ホールで、講演会「ムジナモと牧野富太郎の植物標本」を開催。東京都立大学教授で牧野標本館管理責任者の村上哲明氏が、牧野博士の紹介や同館所蔵の植物標本の解説を行いました。270名が来場し、博士の足跡に思いをはせました。



5月7日(日)、市図書館で春のこどもフェスティバルを開催。市内ボランティア団体の協力で、子どもたちと手遊びやパネルシアター、絵本の読み聞かせをして遊びました。後半は楽器で童謡を演奏。参加した親子56名は手拍子でリズムに乗っていました。



4月22日(土)、羽生実業高校の園芸科と農業経済科の3年生が中心となって、園芸即売会を開催。校内の温室には、生徒が栽培したナスやキュウリなどの野菜苗、マリーゴールドやペチュニアなどの花苗が並び、今年も多くの方が買い物に訪れました。



5月8日(月)、砂山地区の長谷川和夫さんの耕作地に、東京都台東区こうがんじの仰願寺幼稚園から、職員や親子168人が田植え体験にやって来ました。同園は7年前から市内で自然体験活動を行っています。友達と泥んこになって笑い合う、子どもたちの声が響きました。

## 農業を生かした 観光・交流拠点

市内では、キヤッセ羽生やチャレンジファームなど、1年を通してさまざまな野菜や果物の収穫体験ができます。

1月から4月まではイチゴ狩り、6月はブルーベリー狩りやジャガイモ掘り、7月はトマトやナス、ピーマンなどの夏野菜の収穫体験、10月はサツマイモ掘り、11月は長ネギや大根の収穫体験などが楽しめます。

観光客が農業に興味を持つきっかけとなっています。ぜひ、みなさんも収穫体験に参加してみてください。

▼問合せ 農政課 ☎内線281



## 仲間とのクラブ活動

学校でのクラブ・部活動は、スポーツや文化的活動に興味関心のある仲間が参加し、異年齢との交流や生徒同士、生徒と教師との人間関係の構築を図ったり、自己肯定感、責任感、連帯感を身に付けたりするなど、多様な学びの場となっています。

少子化で地域との連携も必要となってきましたが、チームで活動する中で、多くの仲間と関わり、将来の夢を見つけてほしいと思います。暑くなってきましたので、水分補給と適度な休憩をしっかり取りながら、楽しく活動していきましょう。

(埼玉純真短期大学准教授 高橋努)



## 副業サイト

### ▼ケース

ネットで「副業無料」と検索し、ランキング上位のサイトに登録した。業者から直接メッセージが送られてきて、2万円の情報が送られてきて、購入した。内容を読んでも分からないと思っていたところ、業者から電話があり、FX（外国為替証拠金取引）自動売買アプリと、運用サポートなどの高額な契約を勧められた。お金がないと言ったが、消費者金融で借りよう指南され、断り切れずに借りて支払った。もうけはなく借金が残った。

### ▼アドバイス

この事例の他にも、副業サイトに登録・契約したところ、「人を紹介するよう催促された」「解約・返金を求めようにも、SNSでの連絡先しか把握しておらず、連絡が取れなくなった」「業者に身分証明書の画像や、クレジットカードの情報を渡してしまっただ不安だ」などのトラブルも起きています。また、「被害を回復しようと、

ネットで相談機関を検索して相談したが、高額な請求をされた」という、二次被害もありました。次の点にご注意ください。

- 1.. 誰でも簡単に必ずもうかる副業はない。
- 2.. サイト登録や業者とコンタクトを取る前に企業情報や評判を確認。不審に感じたら、登録や連絡をしない。
- 3.. 口頭でも契約は成立する。安易に「いいですね」などと返答はしない。
- 4.. トラブルにあった場合は、すぐに消費生活センターに相談。クーリング・オフが可能な場合がある。

(くらしの110番から引用)

▼問合せ 市役所消費生活センター ☎560・6270

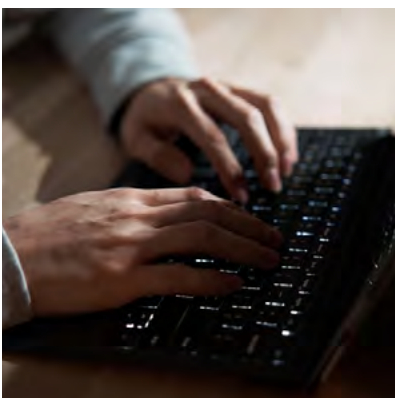

Library

新着図書



大人になっても困らない  
日本ー東京  
50の意外な地理・歴史  
(吹浦忠正)

国会議事堂とシンデレラ城はどっちが高い？日本で最初にパスポートを取得した人の職業は？日本と東京の地理・歴史にまつわる知識を50問のクイズ形式で紹介。

おすすめ



ちょこっとから楽しむ  
はじめての梅仕事  
(榎本美沙)

梅への愛が詰まった、季節の手仕事帖。青梅のはちみつ漬け、梅干し、はちみつ黒梅酢シロップ、すっぱい梅ジャムなど、無理なく作れておいしく食べきる、少量仕込みの梅レシピを紹介。



人間がいなくなった後の自然  
(カル・フリン)



人類が生み出した「単位」という不思議な世界  
(齋藤勝裕)



日本の川 東日本編  
源流から河口へ巡る旅。  
(北中康文／著、斎藤眞・小松原純子／監修)



都会にフジを咲かせましょう  
(藤 三郎)



健康寿命をのばす足のケアと正しい歩き方  
(山岸茂則・菱沼真弓／監修)

▼インターネット等で本の予約ができます

当館でパスワードを登録すると、スマートフォンや図書館内の検索機で利用状況の確認や貸し出し中の資料の予約ができます。また、ご用意できた資料の連絡をメールで受け取ることもできます。

▼問合せ 市図書館 ☎ 561-8233

開館時間／9時～18時

休館日／毎週火曜日・第4木曜日



English



ウェア ドゥー ユー ウォント トゥー ゴウ  
Where do you want to go?

アイ ウォント トゥー ゴウ トゥー  
— I want to go to ○○!

(どこに行きたい?—○○に行きたい!)

前は、"What do you want to eat for lunch?" を学びました。今回は、友達とお出掛けをする時に使える、"Where do you want to go?" です。この質問には、"I want to go to ○○!" と答えます。もうすぐ夏休みです。皆さんはどこに行きたいですか?

(国際化推進員・アレックス)



Poems

俳句

(五十音順)

草笛や草を含めて子も真似る

三田ケ谷 河田美津枝

夏燕子の泣く方へ旋回し

上新郷 木元 典子

野あそびの一家の一人犬を抱く

南羽生 高野 知子

蒲公英の絮吹く孫の反抗期

中央一 小暮 薫

体格の良さを先づほめ端午の日

中手子林 塩田 章子

若草のつつむ前方後円墳

砂山 柴崎加代子

時折は守宮訪ねて来し窓辺

町屋 諸徳寺富士子

奥の院へと誘ひたる河鹿笛

南羽生 関 俊子

老幹を支へる丸太梅熟るる

秀 安 関根としえ

城濠に咲くを矜持としたる蓮

中央四 瀬田 芳子

葉桜や散歩道には新たななる

光が作る動く影あり

東 六 井上 葉子

旅立ちし父が使いし椅子はいま

吾子が座りて思い出かたる

東 七 原田 千春

いつ来ると約束できぬ帰り路

母の切なさ背に受け歩く

東 一 小野寺真知子

短歌

(羽生短歌会)

# 7月の無料相談

羽生市役所 ☎ 561-1121 (代)

相談名	内容	日時	場所	問合せ
行政相談	道路、河川などの困りごと	5・12・19・26日(水) 9時～12時 ※受け付けは11時30分まで	市役所 101 会議室	市民生活課 ☎内線 132
司法書士相談	多重債務、相続、後見制度など	5日(水) 13時～16時 (要予約、一人50分)	市役所 101 会議室	市民生活課 ☎内線 132
登記・測量相談	登記、境界、土地建物調査など	25日(火) 13時～16時 (要予約、当日受け付け可)	市役所 101 会議室	市民生活課 ☎内線 132
行政書士相談	相続、遺言、離婚協議など	25日(火) 13時～16時 (要予約、当日受け付け可)	市役所 101 会議室	市民生活課 ☎内線 132
消費生活相談	消費生活全般 (多重債務含む)	毎週月～水・金曜日 10時～12時、13時～16時 ※月・金曜日は電話相談のみ	市役所消費生活センター (面談または電話相談☎560-6270) ※面談は要予約。当日受け付け可	
法律相談	法律全般	13・20・27日(木) 13時～16時50分 (要予約、一人30分)	市役所消費生活センター	市民生活課 ☎内線 132
人権相談	人権全般	18日(火) 9時～12時	市役所 101 会議室	人権推進課 ☎内線 321
税務相談	税全般	5日(水) 13時30分～16時	市役所 303 会議室	税務課 ☎内線 117
農地相談	農地の貸借など	27日(木) 13時30分～15時30分 (要予約)	市役所 101 会議室	農業委員会事務局 ☎内線 288
心配ごと相談	困りごと全般	5・12・19・26日(水) 9時～12時 ※受け付けは11時30分まで	市役所 101 会議室	社会福祉協議会 ☎内線 544
結婚相談	出会いの機会など	2日(日)・18日(火) 13時～15時	市民プラザ ※18日は社協面談室	社会福祉協議会 ☎内線 545
認知症相談	認知症全般	19日(水) 13時30分～16時30分 (要予約)	市役所面談室	高齢介護課 ☎内線 162
女性相談	女性の抱える悩み全般	5・12・19・26日(水) 13時～16時 (要予約)	男女共同参画推進センター☎561-1681	
児童・生徒のいじめ・心の悩み相談	不登校、友人関係、学校生活など	毎週月・水・金曜日 11時～16時 ※長期休業中を除く	市民プラザ地下1階 教育相談室☎561-8080	
家庭児童相談	子育て全般	毎週月～金曜日 9時～12時、13時～17時	市民プラザ地下1階 家庭児童相談室☎562-4400	
就職相談	求人・職業紹介	毎週月～金曜日 10時～17時	市民プラザ1階 ふるさとハローワーク☎560-3001	
防犯相談	防犯全般	毎週月～金曜日 随時 (要予約)	市役所地域振興課☎内線 222	

細井 甚平様	石合 博様	宇田川重喜様	中島 利治様	二ノ宮秀夫様	井上 義光様	藤倉 輝夫様	山田 潮子様	細井 ハナ様	町田登喜子様	谷 智江様	亀田 醇則様	小磯富貴夫様	寺尾あけ子様	亀田 繁様	今成 紀子様	永瀬 ミイ様
88歳	90歳	72歳	86歳	81歳	74歳	84歳	86歳	102歳	92歳	85歳	80歳	68歳	89歳	76歳	98歳	96歳
常木	弥勒	下手子林	発戸	小松	上岩瀬	下川崎	上新郷	上新郷	南羽生2	東6	東2	西5	西3	西1	西1	中央5

おくやみ (遺族から掲載希望のあった方)

# Information

## 日曜開庁（市民生活課・税務課・収納課）

7月2・16日(日) 8時30分～12時

※住民異動届・パスポート申請に係る業務は受付不可

## 6月の納税

市県民税（第1期）

## 各公民館での証明書交付サービス（中央を除く）

毎週水・木・金曜日 9時～17時

※住民票・印鑑証明書・所得証明書・市県民税所得課税証明書・非課税証明書を取得可

## 7月の在宅当番医（羽生・加須）〈受付時間：9時～17時（羽生）、～18時（加須）〉

※急な変更がある場合もありますので、事前に医療機関へお問い合わせください。

発熱やせきなどの症状がある場合は、埼玉県コロナ総合相談センター ☎ 0570-783-770（毎日24時間対応）へご相談ください。

日	医療機関	電話番号	所在地
2日(日)	池沢神経科病院	☎ 561-2721	下新郷 551
	中田病院	☎ 0480-61-3122	加須市元町 6-8
9日(日)	なかむら皮膚科クリニック	☎ 562-5454	東 5-17-31 スポーツフィールド羽生 2F
	十善病院	☎ 0480-61-2595	加須市愛宕 1-9-16
16日(日)	中村レディースクリニック	☎ 562-3505	中岩瀬 612
	中田病院	☎ 0480-61-3122	加須市元町 6-8
17日(祝)	萩原医院	☎ 561-0976	西 4-1-6
	十善病院	☎ 0480-61-2595	加須市愛宕 1-9-16
23日(日)	平野クリニック	☎ 563-2841	東 7-8-6
	中田病院	☎ 0480-61-3122	加須市元町 6-8
30日(日)	ひらの内科胃腸科	☎ 560-1385	藤井上組 858-1
	十善病院	☎ 0480-61-2595	加須市愛宕 1-9-16

## Q 広報クイズ

正解者には抽選でプレゼントが当たります。当選はがきをお店に持参し、交換してください。

■問題 市民プラザ 1 階の地域子育て支援拠点は？

〆子ども〇〇〇〆

■応募資格 市内在住の方 ※各月一人1通まで

■応募方法 ○に入る答え、住所、氏名、年齢、ペンネーム、広報の感想をご記入の上、6月20日(火)までに、はがきまたはメールで応募してください。（必着）

・はがき…〒348-8601 羽生市役所秘書広報課「広報クイズ」係

・メール…koho@city.hanyu.lg.jp

※件名に「広報クイズ」と明記

※必要事項が明記されていない場合は、抽選対象外となります。

※当選者の発表は、当選はがきの発送をもって代えさせていただきます。

※先月号の答えは「移動（販売）」でした。



今月のプレゼントはこちら♪



ロアール洋菓子店

むじなも5個セット

5名様

【施設情報】中岩瀬 682-1/ ☎ 561-5006



広報クイズの商品提供店(市内)募集中。詳細は秘書広報課 ☎ 内線 203 へ。

## 読者の声

-Reader's Voice-

▼移動販売はこれから先、車に乗らなくなったら利用したいです／ばあば・60代▼フードドライブは今後も積極的に行い、支援の輪が広がるといいですね／hiro・30代▼他の広報と比べ、文字組みや情報量に差がある。他市も参考にしています／あんよが上手・60代▼給食レシピは毎回冷蔵庫に貼っています／もも・20代▼羽生を好きになる広報誌、読みやすく、毎回届くのが楽しみです／おじゅん・20代

# Hanyu Jin

## 羽生人



Kojima Tomohiro **小島 智弘**さん  
(藤井上組、40歳)

◎羽生のここが好き 子どもが3人いますが、自然豊かで、大型商業施設があり、災害は少なく、親子ともに住みやすいまちだと思います。

◎次の方へ 市内で障がい児を支援するNPO法人を運営し、大きな夢を持っている方です。関口進さんを紹介します。

市内で自動車整備会社を営む、小島智弘さん。幼少期からラジコンカーやプラモデルを好み、工業高校を卒業後、自動車専門学校に進学しました。2年間、車の構造や整備技術を学び、整備士として大手自動車メーカーの販売店に就職。定期点検や車検整備を担当するも、次第に「メーカーを限定せず、外車や他社製品も扱いたい」と思うようになり、個人経営の街中の自動車整備店に転職しました。

### 地域の自動車整備店として、 カーライフを支える。

「転職先の店は車だけでなく、自転車屋でもありました。各メーカー車のほか、バイクや自転車修理も任され、整備士としての幅が広がったと感じます」  
働くうちに、自身も地域密着店を開きたいという夢が生まれました。退職して市内の中古車販売店で経験を積み、15年前に独立。現在、販売から整備までを請け負いながら、電気自動車など、新型車の修理方法を学び、整備技術を磨き続けています。

店では車に加えて、バイクの修理も行っています。小島さんは、お客さんとツーリングに出掛けたいと考え、先月バイクの運転免許を取得しました。「車もバイクも、エンジン音が好き。乗りたいバイクの車種は決まっています。いつかは仲間と海へ行き、旅先の名物料理を堪能したい」と微笑みます。車を愛し、車の安全を守る小島さんは、地域の整備店として、お客さんのカーライフを支えています。

### ▽編集後記

マスクの着用が個人判断となり、私も勤務中を含め、外す時間が多くなりました。暑い日が続き、外すことが多くなりそうです。たまに深呼吸をすると、空気がおいしいと感じるのは、気のせいでしょうか。(田沢)  
先日、友人の結婚式に参列しました。披露宴会場でフィルムカメラが配られたので、「広報担当の腕が鳴るぞ」と夢中で撮影しました。「どんな写真が撮れたかな」。アルバムが届くのを待つ楽しみも、写真の醍醐味の一つですね。(石橋)

### 市の人口と世帯数

※5月1日現在。( )は前月比

人口…53,932 (+15)  
男…27,105 (-6)  
女…26,827 (+21)  
世帯…24,263 (+48)

(4月中)  
転入…262 転出…218  
出生…20 死亡…36



スマホなどで  
広報を読む  
「マチイロ」



イベント情報など  
市公式LINEで  
配信中♪



10言語対応  
デジタルブック  
「カタボケ」