

読めば羽生がもっと好きになる広報誌

はにゅう

Hanyu City Public Relations

1

January
2024
No. 843

【特集】

「**想**い」
MモAーLルLルDデEザSイIンGン活動レポート
がつながり、**動**き出す。

温和篤厚

年頭のごあいさつ 羽生市長 河田晃明

市民の皆様、明けましておめでとう
ございます。皆様には輝かしい令和6年
の新春を健やかに迎えのことと、心
からお慶び申し上げます。

また、旧年中は、市政の推進に深い
ご理解と温かいご支援をいただき、心
から感謝申し上げます。

昨年を振り返りますと、約3年間続
いたコロナ禍も一応の落ち着きを見せ、
羽生夏まつりや商工まつりなど、さま
ざまなイベントを関係皆様のご協力に
より開催することができ、市民の皆様
の楽しそうな姿を拝見し、ようやく街
に活気が戻りつつあると思われる年で
ありました。

しかし、世界に目を向けますと、依
然として続くロシアのウクライナ侵攻
や混乱する中東情勢など、不穏な状態
が続いており、立場や考え方が異なる
者同士がお互いを非難しあうなど、社
会の分断が進んでいます。

そこで私は今年の本を「温和篤厚」
といたしました。「温和」は穏やかで人
と争わないこと。「篤厚」は人情が厚く、
心遣いのこまやかなこと。つまり「穏
やかで人と争わず、誠実なこと」です。
今年一年、常にこの気持ち忘れずに、

市民の皆様の多様な御意見をしっかりと
受け止め、一つ一つの課題に正面か
ら誠実に向き合っており、皆様とともに力
を合わせて、羽生市の発展のために尽
くしてまいります。

さて、昨年は、物価高騰対策として、
生活困窮世帯への生活支援や学校給食
費の2か月無償化、水道料金の2か月減
免など、市民生活を守るため、できる限
りの対策を実施しました。また、さらな
る子育て支援策として、子ども医療費
の無償対象年齢を18歳までに拡大する
とともに、羽生市子育てアプリを導入
し、スマートフォンで子どもの成長の
記録や予防接種のスケジュール管理等
ができるようになりました。企業誘致
が完了し、岩瀬土地地区画整理事業北工
区では、工場建設の槌音が響いていま
す。そして、これまでの取組が実を結び、
羽生市は、東洋経済新報社の住みよさ
ランキング2023で県内第5位とな
りました。特に「市民一人当たりの大
規模小売店舗面積」が全国1位で、羽
生市の順位を押し上げています。

そして本年は、羽生市にとりまして、
市制施行70周年という記念すべき年で

す。この節目を迎えられることに感謝
し、市民の皆様とともにお祝いできる
ことを大変うれしく思います。

本年も、未来に向けさらに前進する
ため、雇用と税収の確保のための企業
誘致の推進、子育てに関し、一体的に
相談支援を行う機能を有する「こども
家庭センター」の設置、令和7年4月
開校に向けた井泉小学校・三田ヶ谷小
学校・村君小学校の再編成準備、令和
9年度完成に向けた行田市とのごみ処
理施設共同整備の推進など、さまざま
な事業に不転の決意で取り組んでま
いります。

そして、先人の方々が築いてきた「羽
生市」を、次世代を担う若者たちをは
じめ、多くの方々に住み続けたいと感
じてもらえるよう、また、今を生きる
市民の皆様にと誇りと愛着をもって住み
続けていただけるよう、本年もまちづ
くりの全力で取り組んでまいります。

市民の皆様におかれましては、市政
に対するより一層のご支援とご協力を
賜りますとともに、本年が皆様にとりま
して、明るく希望に満ちた一年になり
ますことを心からお祈り申し上げます。
の年頭の挨拶といたします。



はにゅう

Hanyu City Public Relations

CONTENTS

04 **特集** MALL DESIGN 活動レポート

「想い」がっとなり、動き出す。

06 **CITY TOPICS** 秋篠宮皇嗣殿下がさいたま水族館を御視察

07 **子育て TOPICS** 上手にほめる！子育て練習講座

08 わんぱくちゃん、子育て支援センターイベント情報

09 わたしの夢、簡単！給食レシピ

10 ふるさと光景

12 **人事** 羽生市で働きませんか

13 **健康** 新型コロナワクチン

14 市民税・県民税の申告相談

20 社会福祉協議会職員（2次募集）

21 制服をお譲りします

22 水道管の凍結に注意！

23 防災講演会を開催

26 Monthly HaNews

28 Sightseeing、Kiyasse、Caution

29 Library、Poems、English

30 無料相談、おくやみ

31 在宅当番医、広報クイズ、読者の声

32 羽生人、人口・世帯数、編集後記

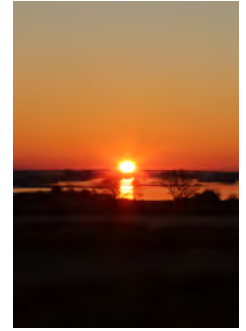

■表紙

「2024年が良い年
でありますように」

■発行 羽生市役所

<https://www.city.hanyu.lg.jp>

〒348-8601

埼玉県羽生市東6丁目15番地

☎048-561-1121（代表）

■編集 秘書広報課

UD FONT

広報はにゅうは、高齢者や視覚の弱い方でも誤読の少ない書体「ユニバーサルデザインフォント」を使用しています。

こんにちは！

Hello, everyone!

市長です。



河田晃明

広報はにゅうをご愛読いただき、ありがとうございます。今月号から新コラム「サイトシーイングSightseeing(観光)」と、リニューアルオープン以来、新たな試み続けるキャッセ羽生の「キャッセKiyasse」の連載を始めます。市内のお出かけスポットや、キャラクターの情報など、まちを元気にする観光の魅力をお届けします。今後も適宜内容を見直し、皆さんに愛される誌面をつくっていきます。

今月の特集は、商店街活性化に取り組む「モールデザインMALL DESIGN」の活動報告です。令和元年度に始動し、活動は5年目を迎えています。当初45名だった実行委員は現在91名となり、商店街を盛り上げる機運は着実に高まっています。彼らの活動は新しい価値を生み、商店街に活気をもたらす鍵となるでしょう。今後も各種商工団体と連携しながら、活性化に取り組んでいきます。

商店街の遊休空間を、"MD Gallery (身近なまちなかアート)"として活用し、アートイベント「交差展」を開催しました。



【特集】MALL DESIGN 活動レポート

「想い」がつながり、動き出す。

“未来の商店街（モール）をデザインしよう、をコンセプトに、地域活性化に取り組む『MALL DESIGN（モールデザイン）』。活動拠点の整備やイベントの開催、飲食店、アトリエ、オフィスの出店など、想いを持つ人たちがつながり、まちの景色が動き出しています。

☎ MALL DESIGN
実行委員会事務局
(商工課・市民プラザ内)
☎ 560-3111

エムテイライブラリー
MD Libraryで
まちとひとをつなぐ

令和3年3月、松原通り商店会の旧洋品店「三越屋」の建物を改装し、活動拠点MD Library(エムテイライブラリー) (MDL) がオープン。建物内には、市民の皆さんが思い出を添えて寄贈した数多くの本や家具が所蔵されています。コンセプトは「まちのえき」。図書室、スモールオフィス、自習室、イベント会場など、誰もが気軽に、普段は図書室として使われています。

11月3日(祝)には、市民プラザ近くの遊休空間を活用し、MD Gallery(エムテイライブラリー)を開きました。障がいをもつ人たちの絵を展示し、MDLから続く道と展示品、関わった人々が交わる様子から、イベントを「交差展」と命名。今後も取り組みを続け、訪れる人や住む人がわくわくする商店街をつくっていきます。



上/ MDLは大工の実行委員が改装。中左/子ども服の譲り合いで親子連れが交流。中右/市内企業と連携したレトロなゲームセンター。下/MDL活用者がパン教室開催。



実行委員長 [デザイナー]
入江秀典さん

子どもが遊べる商店街に

羽生市出身で、市内でデザイン事務所を営み、印刷物のデザインの仕事をしています。幼い頃から父が地域活動をしていたので、自分も将来は地元で貢献したいと考えていました。

20・30年後も続く魅力ある商店街は、子どもが遊びたいと思える場。まずはその基礎を作りたいです。「自分たちのまちを自分たちの手で楽しく」。皆さんもその一員になりませんか。

「遊休資源」をまちの魅力に

空き店舗や空き地などを資源と捉え、物件オーナーの協力を得ながら調査や清掃を行い、イベント会場や出店場所として活用。県の支援で、松原通り商店会の店や民家の軒先に花や木を置く緑化活動も実施。地域とのコミュニケーションを図っています。



まちの「プレーヤー」を発掘

創業希望者との交流会を毎年開催。まちのプレーヤーとなり、魅力をつくる方が交流。タルト屋を出店し、ロールモデルとなる方も。今後は、「私らしさ」「好きなこと」「地域の困りごと」を基にした小さなシゴト・コミュニティー、「はねすと」を結成します。



まちの資源を生かし「テーマ」を表現

まちのイベントと連携し、実行委員が出店者となって、まちを知り、まちに関わる人を増やします。出店は「遊びと学び」をテーマとし、木工教室や古本市、商店街スタンプラリーを開催。八雲神社の美化や、にぎわいづくりを始めた実行委員も活躍中です。



実行委員（サポーター）を募集しています

JOIN US!!

MALL DESIGN 実行委員では、「地域」「スペース」「イベント」「メディア」という4つのチームで活動しています。一緒にまちへ飛び込み、未来の商店街をもっとわくわくするエリアにしませんか。

▼対象

- ・羽生市のことが好きな方（年齢・性別・経歴不問）
- ・可能な時に活動へ参加し、イベントなどのお手伝いができる方
- ・商店街に出店してみたい方 など

▼「応援金・協賛応援」のご案内

私たちは個人・団体・企業の応援金などで活動しています。ご協力をお願いします。



MALL DESIGN
ホームページ



地域チーム

[大学生]
田野皓大さん



スペースチーム

[建具職人]
中村真二さん



イベントチーム

[パラレルワーカー]
高津亜実さん



メディアチーム

[ビデオ・フォトクリエイター]
福田裕樹さん

CITY TOPICS

Topic 1

秋篠宮皇嗣殿下がさいたま水族館を御視察



11月16日(木)、開館40周年を迎えたさいたま水族館に、秋篠宮皇嗣殿下が御訪問されました。飼育担当者の説明を受けながら、館内の水槽を御視察されました。

特別展示棟では、魚が川を自由に行き来できるよう、人工的に設けた「魚道」の模型を御視察され、「こういった形が見られるのは大変うれしいです」と御感想を述べられました。

その後は、さいたま市で開催される、水族館技術者研究会に向けて御出発されました。

問合せ 秘書広報課 ☎内線 201

Topic 2

イオンモール(株)と協定を締結!!



10月14日(土)、イオンモール(株)と地域振興に関する協定を締結しました。双方の資源を有効活用し、協働を推進することで、地域を活性化し、市民サービスを向上させることを目的としています。

今後は、「地域雇用確保への協力」「観光情報・振興」「地域経済の活性化」など、計10項目について、連携を図りながら事業に取り組んでいきます。

問合せ 企画課 ☎内線 383

Topic 3

(株)ダイナムと災害協定を締結!!



11月6日(月)、(株)ダイナムと「災害時における施設利用の協力に関する協定」を締結しました。

今回の協定で、災害時、上新郷地区にある同社の店舗「ダイナム埼玉羽生店」の駐車場が一時避難場所となり、トイレ、水道施設も利用可能となります。粕川店長は、「市との相互関係や市民の安全強化につなげたいです」と話しました。

市は現在、民間企業等と64件の災害応援協定を結んでいます。今後も地域防災力の強化に努めます。

問合せ 地域振興課 ☎内線 224

Topic 4

女性のためのプチ創業セミナーを開催



「好きなことを仕事にしたい」とお考えの方、家庭と仕事を両立できる、あなたらしい働き方を見つけませんか。

▼日時 2月21日(水)

14時～16時30分

▼場所 市民プラザ

▼講師 中小企業診断士 森尚子氏

▼定員 20名(先着順)

▼費用 無料

▼申込み 2月9日(金)までに市商工会お申し込みフォームから。



問合せ 市商工会 ☎561-2134

子育てTOPICS

Topic 1



上手にほめる！子育て練習講座

怒鳴らずに子どもに伝えるには？分かりやすく伝える表現やほめかたを学びます。

▼日時 **2月15日**(木) 10時～11時

▼場所 こどもひろば(市民プラザ内) ▼費用 無料

▼対象・定員 市内在住1歳から6歳までの未就学児のお子さんをもつ保護者。6名(先着順)

※お子さんと一緒に講座を受けられます。

▼申込み 1月9日(火)から、こどもひろば ☎ 561-7750 へ。

問合せ 子育て支援課 ☎ 内線 192

Topic 2



バレンタインお菓子作り講座

かわいいミニチョコパイを、友達や大切な人にプレゼントしませんか。

▼日時 **2月4日**(日) 13時30分～15時

▼場所 川俣公民館 ▼費用 500円

▼対象・定員 市内在住、在学の小学生から高校生。6名(先着順)

▼持ち物 エプロン、三角巾

▼申込み 1月6日(土)から費用を添えて同公民館へ。

問合せ 川俣公民館 ☎ 562-0321

Topic 3

離乳食の悩みを解決♪

離乳食教室

「離乳食はどれくらいあげたらいいの?」「食べ物の硬さはどれくらい?」など、疑問や悩みをお持ちの方にお勧めの教室です。

▼日時 **1月12日**(金)、**3月15日**(金)

10時、10時30分、11時(各回4組・要予約)

▼場所 市保健センター

▼費用 無料

▼申込み 開催日前日までに、電話または下のコードからお申し込みください。(件名「〇月〇日離乳食教室申込み」、氏名(親子)、子の生年月日、電話番号、希望時間帯)



問合せ 健康づくり推進課 ☎ 内線 173

Topic 4

こどもデイキャンプ in 加須げんきプラザ

▼日時 **2月23日**(祝) 9時～19時

▼場所 加須げんきプラザ

▼内容 「飯ごう炊飯、カレー作り」「レクリエーション活動」など、楽しい体験を用意しています。

▼対象 県内在住の小学3～6年生

▼定員 30人(申し込み多数の場合は抽選)

▼参加費 2,000円(材料費、飲食代、保険代込み)

▼共催 行田市市民公益活動登録団体 レ・クリエーション Gyoda、県立加須げんきプラザ

▼後援 羽生市教育委員会、行田市教育委員会、加須市教育委員会

▼申込み 1月1日(祝)正午～1月19日(金)17時に、右下のフォームから。

▼その他 キャンプ終了後、加須げんきプラザ主催「宿泊～手打ちうどん作り体験」を開催します。希望者は ☎ 0480-65-0660 へお問い合わせください。



Google フォーム

問合せ 同団体事務局 ☎ 080-1335-0795

✉ recgyoda@gmail.com

● 2歳7カ月児歯科健診(令和3年6月生まれ対象)・・・1月25日(木)9時～11時、市保健センター

元気です！

わんぱく ちゃん

お子さんの写真を 募集しています♪

▼対象 市内の小学生未満のお子さん

▼申込み 右下のコードから写真を添付の上、メールでお申し込み。原則、受付順に掲載（宛先：koho@city.hanyu.lg.jp、件名：わんぱくちゃん）。

※「保護者・お子さんの名前、住所、電話番号、生年月日、メッセージ」を明記してください。



▼問合せ 秘書広報課 ☎内線 203



かやな
倉島茅奈ちゃん
R1.8.16生（須影）

▼初めて2人だけでツリーを出しました。



さな
菅原紗奈ちゃん
R4.10.7生（西5丁目）

▼靴を履いてお外で走るのが大好きな、わんぱく女の子です。



はづき
立原蓮暉ちゃん
R4.8.9生（今泉）

▼マイブームは大きなプールで泳ぐこと。優しい笑顔の男の子です。

子育て支援センターイベント情報 閩各センター

お子さんが自由に遊べる、さまざまなイベントを開催しています。保護者同士が交流したり、子育ての不安や悩みを相談したりできます。

◎いずみっこくらぶ（いずみ保育園内）

- 月～金曜日 10時～15時 ☎565-2020
- ・「お正月あそびをしよう」 1月12日(金) 10時30分～
- ・「ベビーマッサージ（2～11カ月児）」 1月19日(金) 10時30分～（定員7組・予約制）

◎なかよしひろば（きむら認定こども園内）

- 月～金曜日 9時～14時30分 ☎565-2114
- ・「給食試食会」 1月18日(木)・19日(金) 10時30分～（定員5組・予約制・費用341円）
- ・「節分製作」 1月23日(火)・26日(金) 10時30分～（定員8組・予約制）

◎ふたばくらぶ（須影保育園内）

- 月～金曜日 9時30分～14時30分 ☎561-1029
 - ・「バルーンアート」 1月18日(木) 10時30分～11時
 - ・「どならない子育て」 1月30日(火) 10時30分～11時30分
- ※各イベント定員10組・予約制

◎ぷちToNe（とねの会こども園内）

- 月～土曜日 8時～13時 ☎561-6200
 - ・「離乳食について」 1月19日(金) 10時～11時30分(3カ月～1歳6カ月児)
 - ・「節分ごっこ」 1月25日(木)・26日(金) 10時～11時30分
- ※各イベント定員10組・予約制

◎こどもひろば（市民プラザ内）

- 月～火、木～日曜日（年末年始、市民プラザ休館日を除く）10時～16時 ☎561-7750
 - ・「みんなであそぼう（歌・楽器・絵本の読み聞かせ）」 1月18・25日(木) 10時～11時(定員6組・1/4-予約制)
- ※18日は1歳以上、25日は1歳未満対象

乳幼児健康診査 閩健康づくり推進課 ☎内線 171

対象	期日	受付時間
4カ月児(令和5年8月生)	1月10日(水)	各通知で確認してください。
10カ月児(令和5年2月生)	1月17日(水)	
18カ月児(令和4年7月生)	1月24日(水)	
3歳児(令和2年7月生)	1月31日(水)	

市図書館おはなし会 閩同館 ☎561-8233

◎ちいさなおはなし会（乳幼児と保護者対象）

1月5・19日(金)、2月2日(金) 10時30分～
※赤ちゃんと保護者が気兼ねなく図書館を利用できるように、ちいさなおはなし会開催日の10時～12時に「赤ちゃんタイム」を実施しています。

◎おはなし会（幼児～小学生対象）

1月13日(土) 11時～



おはなし会の様子は
こちらから↑

気配りのできる優しい ホテルマンになりたい

長島 ^{まゆ} 茉優 さん 三田ヶ谷小学校 6年 (弥勒)

私はホテルマンになりたいです。ディズニーランドが大好きで、遊びに行った時は周辺のホテルに何回も泊まっています。その時に、受付の人や部屋を案内してくれる人たちの振る舞いがかっこいいと思いました。叔母もホテルで働いていて、小さい頃から憧れています。将来は海外のお客さんをしっかり案内できるように、英語を話せるようになりたいです。

今はミニバスや習字、硬筆を習っています。ミニバスはディフェンスの選手をかわして、きれいにシュートを決めると達成感があります。

中学校ではバスケットボール部に入りたいです。まだできないプレーも多いですが、たくさん練習して、上手になりたいです。



わたしの夢
I HAVE A DREAM!!

簡単！給食レシピ



■作り方

- ①ニンジン^ふは千切り、ニラは3cm幅に切る。卵は溶きほぐす。
- ②車麩^{くるまぶ}を一口大にちぎり、水で戻す。戻ったら水をよく絞り、溶き卵に浸す。フライパンに半量の油を入れて温め、車麩を入れて炒める。焦げ目がついてきたら、一度取り出す。
- ③フライパンに残りの油を入れて温め、豚こま肉、ニンジン、もやし、ニラの順に炒める。火が通ったら、☆を入れる。
- ④③に②の車麩を加え、よく混ぜて完成。

麩^ふに溶き卵を吸い込ませて

フーチャンプルー

(調理時間 約 20分)

■材料 (使用順)

ニンジン	3cm
ニラ	2本
卵	1個
車麩 ^{くるまぶ}	2枚
油	小さじ1
豚こま肉	30g
もやし	50g
☆和風だし	小さじ2分の1
☆しょうゆ	少々
☆塩	小さじ3分の1
☆コショウ	少々

問合せ 学校給食センター ☎ 565-3010

【美術連盟写真部会×広報はにゅう】

羽生の魅力再発見

ふるさと光景





「霧の朝」

撮影者：長谷川勝さん 場所：羽生水郷公園

朝、霧が出ていたので、期待を込めてカメラを持って出かけました。
橋の上から、この小島がオレンジ色に染まるのを待って撮りました。

羽生市で働きませんか

令和6年度 会計年度任用職員を募集します

図総務課☎内線 233

1年間の任用期間で勤務していただける会計年度任用職員を募集します。勤務形態は、フルタイム勤務(週38時間45分)とパートタイム勤務(週38時間45分未満、時給制)で、条件や内容は職種によって異なります。

▼任用期間 4月1日～令和7年3月31日

※令和7年度以降について、勤務成績が良好な場合、再度任用となる場合があります。

▼選考方法 書類選考および面接

▼申込み 1月26日(金)までに、総務課で配布または市ホームページに掲載の申込書に必要事項を記入の上、同課に持参または郵送してください。 ※資格が必要な職種は、資格証の写しも提出してください。

▼フルタイム勤務内容

職種	業務内容	月給	勤務場所	勤務時間など	必要資格など	担当課
保育士	保育業務	212,954円	市内公立 保育所	8時30分～17時15分 週38時間45分の勤務	保育士	子育て支援課 ☎内線 195
看護師	園児の体調管理、衛生管理・保健指導、保育補助	229,702円		早番・遅番、土曜日勤務の場合有 期末手当有、共済組合・厚生年金加入	看護師	

▼パートタイム勤務内容

職種	業務内容	時給	勤務場所	勤務時間など	必要資格など	担当課
一般事務補助員	窓口・受付対応、データ入力、その他の事務補助業務	1,131円	市役所本 庁舎	8時30分～17時15分の間でシフト制 週15時間の勤務 勤務時間は配属される課で異なります	障がい者手帳の交付を受け、介助者なしに職務遂行可能な方	総務課 ☎内線 233
一般事務補助員(障がい者対象)				8時30分～17時15分の間でシフト制 週30時間の勤務 勤務時間は配属される課で異なります		
一般事務補助員	公民館の事務補助等	1,131円	公民館	8時30分～17時15分の間でシフト制 週15時間の勤務 土・日曜日の勤務有	生涯学習課 ☎内線 313	
	清掃センターの事務補助等		清掃センター	8時30分～17時15分の間でシフト制 週15時間の勤務 土曜日の勤務有		環境課 ☎内線 293
保育士	保育業務	1,268円	市内公立 保育所	週15時間の勤務 土曜日勤務の場合有 7時30分～10時30分(1日3時間) 8時30分～14時30分(1日5時間)	保育士	子育て支援課 ☎内線 195
看護師	介護予防事業開催会場での運営、運動支援、健康管理、体力測定及びデータ入力	1,522円	市役所本 庁舎、介 護予防事 業開催先 (公民館、 集会所等)	9時～15時の週25時間の勤務	看護師(又は保健師・准看護師・理学療法士・作業療法士)及び運転免許証	高齢介護課 ☎内線 161
介護認定調査員	介護認定調査業務	1,635円	市役所本 庁舎、訪 問先	8時30分～17時15分の間でシフト制 週8時間の勤務 業務状況により週8時間以上の勤務有	介護支援専門員またはその基礎資格など、運転免許証	高齢介護課 ☎内線 166
学習支援員	小中学校等の児童生徒の学習支援・生活支援	1,329円	小中学校 市民プラザ	8時30分～16時30分の間でシフト制 週15時間の勤務 夏休みなどの期間は勤務がない場合有	教員免許(原則) ※更新の有無は不問	学校教育課 ☎内線 308
学習支援員(GIGAスクール・サポーター)	授業等における児童生徒へのICTを活用した学習への支援		小中学校			
学校司書	学校図書館の整理整頓・児童生徒への利用支援	1,165円	小中学校	8時30分～16時30分の間でシフト制 週15時間の勤務 夏休みなどの期間は勤務がない場合有	司書又は司書教諭免許(取得予定含む)	学校教育課 ☎内線 308
特別支援教育支援員(児童生徒介助員)	障がいのある児童生徒が学校生活にスムーズに適応するための補助					学校教育課 ☎内線 306
教育業務支援員(学校校務員)	教職員の業務支援	1,131円				学校教育課 ☎内線 308
医療的ケア看護職員	医療的ケアが不可欠な児童生徒の療養上の世話	1,522円		1日2時間・週5日の勤務 夏休みなどの期間は勤務がない場合有	看護師	学校教育課 ☎内線 306

※月給および時給には、地域手当(6%)を含んでいます。

※通勤手当(距離による)が支給されるほか、要件に応じて時間外勤務手当などが支給される場合があります。

※勤務条件など詳しくは、各担当課へお問い合わせください。

新型コロナワクチン

図健康づくり推進課☎内線 124

令和5年秋開始接種の無料（全額公費）での接種は3月31日(日)で終了になります。

接種を希望される方は、早めの予約をお願いします。なお、秋開始接種は1人1回限りとなります。

※1月より、一部の医療機関で第一三共社製ワクチン(XBB.1.5)の接種が始まります。詳細は市ホームページをご覧ください。



ピラティス教室

〈健康チャレンジ指定事業〉

体のゆがみをピラティスでボディメンテナンスしましょう。

▼日時 2月18・25日(日) 10時～11時

▼場所 手子林公民館

▼対象 市内在住、在勤、在学の方

▼定員 15名(先着順)

▼費用 無料

▼持ち物 ヨガマット(無ければバスタオル)、タオル、飲み物、動きやすい服装



▼申込み・問合せ 1月6日(土)から手子林公民館☎565-2668へ。

さわやかウォーキング

歩きやすい服装で、飲み物をご持参ください。

▼日時 1月9・23日(火) 10時～

※市体育館正面玄関前に集合。中央公園内を歩きます。

健康相談・歯科相談(予約制)

生活習慣病予防や健康診断の結果についてなど、保健師・管理栄養士・歯科衛生士が相談に応じます。

▼日時 1月31日(水) 9時30分～11時30分

こころの健康相談(予約制)

○精神科医 …2月26日(月) 14時30分～

○臨床心理士…1月15日(月) 13時15分～

※すべて会場は市保健センター、費用無料です。

■問合せ 健康づくり推進課☎内線 171

糖尿病予防講座

〈健康チャレンジ指定事業〉

血糖値が気になりだした方へ、管理栄養士と健康運動指導士が予防法をお伝えします。食を学んで運動の機会を作りましょう。

▼日時 2月5日(月) 14時～16時

▼場所 市保健センター

▼対象 市内在住、運動制限のない方

▼定員 20名(先着順)

▼費用 無料

▼内容 糖尿病を予防する食事と運動

▼持ち物 筆記用具、室内用運動靴、飲み物、動きやすい服装

▼申込み・問合せ 1月31日(水)までに健康づくり推進課☎内線 127へ。



健康ナビ

経口避妊薬と人工妊娠中絶薬

妊娠中は、新たに妊娠しない。当たり前のように思うかもしれませんが、これをヒントに考えだされたのが、経口避妊薬(ピル)です。特殊な成分ではなく、卵巣から分泌される2つの代表的なホルモン(卵胞ホルモンと黄体ホルモン)を妊娠している時と同じ水準になるように服用するものです。卵巣が妊娠していると錯覚しなくなり、卵子を作らなくなり、妊娠しなくなり、避妊に対する有効率は、ほぼ100%です。

最近日本でも認可された人工妊娠中絶薬は、前述した卵巣から分泌される2つのホルモンのうちの1つ(黄体ホルモン)を、働かなくする薬剤です。このホルモンは妊娠を維持するのに欠かせないものですが、胎盤から十分な量が分泌される前の時期(妊娠9週以前)で使用が認められ、中絶に対する有効率は90%を超えます。妊娠という生物の根源的な営みが、数少ないホルモンによってコントロールされているのは、興味深いと考えます。

医師 中村 秀夫

市民税・県民税の申告相談

2月14日(水)～3月15日(金)

圖稅務課☎内線 115

下表の日程で申告相談を行います。各当日番号札を配布し案内します。なお、番号札は250番までの配布です。
※できるだけ郵送での申請にご協力ください。なお、確定申告は、簡単便利なスマホやパソコンを利用した電子申告(e-Tax)を進めています。

■申告が必要な方

1月1日現在、市内在住の方は原則、市県民税の申告が必要になります。また、令和5年中に収入がない方でも、非課税証明書や収入等の証明書などが必要となる場合、国民健康保険税・後期高齢者医療保険料・介護保険料の軽減を受ける場合、年齢にかかわらず申告が必要です。

▼持ち物 申告書、筆記用具、運転免許証などの身元確認書類、マイナンバーカード、通帳などの口座番号がわかる書類、給与や年金などの源泉徴収票(原本)、その他所得金額がわかる書類、国民年金保険料・国民健康保険税の領収書、生命保険料・地震保険料などの控除証明書、ふるさと納税の領収書など

※収入がないことを申告する方や、作成済みの申告書を会場に持参する方は会場受付に渡してください。

■次の方は申告が不要です

- ①所得税の確定申告をする方
 - ②令和5年中の給与が1カ所のみで、他に所得がなく、勤務先から市へ給与支払報告書の提出がある方
 - ③令和5年中の所得が公的年金などのみで、公的年金等支払者から市へ公的年金等支払報告書の提出がある方
- ※源泉徴収票にない配偶者控除や扶養控除を追加する場合、医療費控除や寄附金控除などを受ける場合は申告が必要です。



月	日	曜日	対象地区	会場	受付時間
2	14	水	下手子林、中手子林、神戸、北荻島	手子林公民館	9時～ 15時30分
	15	木	上手子林、町屋、南羽生1・2丁目		
	16	金	上村君、下村君、堤、名、常木	村君公民館	
	19	月	下川崎、上川崎、砂山、加羽ヶ崎、下羽生	須影公民館	
	20	火	須影、秀安、南羽生3・4丁目		
	21	水	上岩瀬、中岩瀬	岩瀬公民館	
	22	木	下岩瀬、小松、桑崎		
	26	月	今泉、発戸、北袋	井泉公民館	
	27	火	藤井上組、藤井下組、尾崎		
28	水	三田ヶ谷、与兵工新田、日野手新田	三田ヶ谷公民館		
29	木	弥勒、喜右工門新田			
3	1	金	下新郷、下新田、上新郷1～2000番地	新郷公民館	9時～ 15時30分
	3	日	全地区(平日来場が困難な方)	市役所 301会議室	
	4	月	上新郷2001番地以降	新郷公民館	
	5	火	上川俣、稲子、本川俣、小須賀	川俣公民館	
	6	水	中央1～5丁目	市役所 301会議室	
	7	木	西1～5丁目、羽生		
	8	金	南1～8丁目、上羽生		
	10	日	全地区(平日来場が困難な方)		
	11	月	北1～3丁目、東1～3丁目		
	12	火	東4～9丁目		
	13	水	全地区		
	14	木			
	15	金			

※2月14日～3月1日および4日、5日は、市役所では申告相談を受けられません。
※3月15日以降、確定申告は行田税務署での受け付けとなります。
※市役所は7時50分開錠(3月3・10日(日)は、8時15分)。時間前に庁舎内へは入られません。
※感染症等の状況によっては、日程が変更となる場合がありますのでご了承ください。

■マイナンバーは必須

申告の際は、本人・控除対象配偶者や扶養親族のマイナンバーの記載、次の①または②の提示または写しの添付が必要です。

- ①マイナンバーカード両面
- ②通知カード(氏名・住所に変更がないもの)と運転免許証など本人確認ができるもの



■市で受付できないもの

行田税務署での申告をお願いします。

- ①譲渡所得(収用を含む)の申告
- ②分離課税の申告 ③配当所得の申告
- ④青色申告 ⑤退職所得の申告
- ⑥初めて受ける住宅ローン控除の申告
- ⑦国外居住親族に係る扶養控除の申告
- ⑧雑損控除(降雹^{ひょう}などの災害や盗難、横領による損失など)の申告
- ⑨亡くなられた方の準確定申告
- ⑩令和4年分以前の申告
- ⑪更正の請求・修正申告
- ⑫贈与税・消費税の申告 など

※所得税が関係しないものは、市で受け付けできる場合があります。

■上場株式等の配当所得及び譲渡所得等の課税方式が統一されます

令和6年度の課税（令和5年分の所得税の確定申告）から所得税と住民税で異なる課税方式の選択ができなくなります。所得税で申告をした場合は、住民税でも申告をしたこととなり、合計所得金額や総所得金額等に算入されることとなるため、国民健康保険税や医療機関での窓口負担割合などの各種行政サービスに影響が出る可能性がありますのでご注意ください。

また、一度確定申告において課税方式を選択すると、その後、修正申告や更正の請求においてその選択を変更することはできません。課税方式の判断は慎重にしてください。

■ふるさと納税のワンストップ特例制度を利用の方へ

この制度は確定申告をしていないことが条件です。制度を利用した方が医療費控除の追加などで確定申告をした場合、特例制度が取り消されます。確定申告をする場合は、すべてのふるさと納税の金額を寄附金控除の計算に含める必要がありますので、ご注意ください。

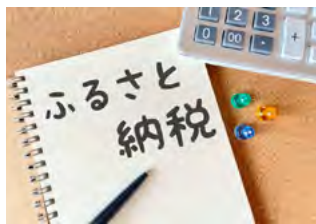

■医療費控除の明細書、収支内訳書は事前に作成を

医療費控除を受ける方は「医療費控除の明細書」の提出が必要です。また、事業、農業、不動産所得がある方は「収支内訳書」の提出が必要です。事前にご自身で必要経費と科目ごとに集計し、作成をお願いします。

※申告会場で領収書のみ提出は混雑の原因となりますので、ご遠慮ください。

■給与所得者の医療費控除申告相談会

年末調整済みの給与が1カ所のみで、他に所得がない方を対象に医療費控除申告相談会を開催します。

▼日時 **2月7日**(水) 9時～11時30分、13時30分～16時

▼場所 市役所 301 会議室

※医療費の明細書は、ご自身で事前に記入し持参してください。なお、様式は市ホームページからダウンロードできます。



■年金所得者の方へ

公的年金などの収入金額の合計額が400万円以下で、公的年金などに係る雑所得以外の所得金額が20万円以下である場合、確定申告は不要です。ただし、生命保険料控除や寄附金控除など各種控除を追加する場合は、申告が必要です。

行田税務署からのお知らせ

〒行田税務署 ☎ 048-556-2121

■マイナンバーカードを使って自宅からパソコンやスマホで確定申告できます

申告書作成には、国税庁ホームページ「確定申告書等作成コーナー」をご利用ください。マイナンバーカードをお持ちの方はマイナンバーカード対応のスマホまたはICカードリーダーライターを利用して、e-Taxで申告書を提出できます。

また、印刷して郵送等で税務署に提出することもできます。



動画で見る確定申告 確定申告書等作成コーナー マイナポータル連携

■所得税・個人消費税・贈与税の確定申告の相談・申告書の受け付け

▼日時 **2月16日**(金)～**3月15日**(金)
8時30分～16時（9時～相談開始）

▼場所 行田税務署

※ただし、**2月25日**(日)は、熊谷税務署（熊谷市仲町41番地）で申告相談を行います。

※入場整理券が必要です。入場整理券は、国税庁LINE公式アカウントから事前取得するか、各会場で当日配付します。→



※整理券の配付状況により、相談受付を終

了する場合がありますので、オンラインでの入場整理券の事前発行をおすすめします。

※ご自身のスマホを利用したスマホ申告での相談体制としております。

羽生市からのお知らせ

HANYU CITY Information

教室、イベント、募集、各種相談。
探していた情報が、きっと見つかる。

教室

高校生インストラクター講座

市内高校の生徒を講師に迎えて開催します。

■福祉器具を体験しよう

▼日時 2月17日(土) 10時～11時30分

▼場所 誠和福祉高校

▼対象・定員 市内在住、在勤、在学の小学生以上の方。

15名(先着順)
※小学生は保護者同伴

▼費用 無料

▼持ち物 スリッパ

▼申込み・問合せ 1月31日(水)までに生涯学習課☎内線312へ。



若々しく生きるための筋力アップとこれからの人生設計(人生会議)

もしものときのために、望む医療ケアについて前もって考え、話し合い、共有することを人生会議と呼びます。

人生百年時代のセカンドライフをどのように過ごしていくか、今後の人生設計について考えます。

▼日時 2月22日(木) 13時30分～14時30分

▼場所 市民プラザ

▼講師 太田整形外科クリニック院長 太田 万郷氏

▼問合せ 高齢介護課☎内線162

環境講座

一般廃棄物の処理や資源循環の状況を説明し、ごみ減量に対する理解を深めるため、環境講座を開催します。

▼日時 1月26日(金) 13時30分～14時30分

▼場所 市民プラザ

▼対象 市内在住、在勤の方

▼内容 ごみを減らそう

▼費用 無料
▼申込み・問合せ 1月19日(金)までに環境課☎内線295へ。



認知症サポーター養成講座

認知症の方やその家族を支援する認知症サポーターについて学ぶ講座です。認知症に関する正しい知識を学び、認知症の方への対応について考えましょう。

▼日時 1月24日(水) 13時30分～15時

▼場所 市役所302会議室

▼定員 15名(先着順)

▼費用 無料

▼申込み・問合せ 高齢介護課☎内線162へ。



広告

ダイリンのご葬儀事前相談 9割以上の方が「事前相談してよかった」とお話しています。

家族葬内覧会 開催

1月13日(土) 25日(木)

【個別にご案内】 ①10:00～11:30 ②11:30～13:00 ③13:00～14:30

きららテラス羽生 きらら会館 相談ルーム 年中無休 10:00～15:00

【羽生市西3丁目29-14】

ダイリン ☎0120-56-3006

24時間受付 <https://dairininc.co.jp/> ダイリン 検索

家族葬がまるわかり!

- ① 施設全体がまるわかり
- ② 料金がまるわかり
- ③ 家族葬がまるわかり
- ④ 樹木葬もまるわかり

村君公民館講座

楽しい紙芝居

「紙芝居のえいちゃん」による笑いあり、涙ありの紙芝居を披露します。

※事前申し込み不要

▼日時 2月3日(土)

① 9時30分～10時

② 10時15分～11時

▼対象 ①子ども向け②大人向け

▼費用 無料

料理教室

冷蔵庫にある材料で作れる簡単料理講座で、親子丼やふろふき大根等を作ります。

▼日時 2月18日(日) 10時～正午

▼対象・定員 市内在住、在勤、在学の方。8名(先着順)

▼費用 1,000円

▼持ち物 エプロン、三角巾、ふきん、筆記用具

▼申込み 1月14日(日)から費用を添えて村君公民館へ。

お菓子づくり講座

チョコレートブラウニーを作ります。

▼日時 2月10日(土) 10時30分～正午

分～正午

▼対象・定員 市内在住、在勤、在学の方。8名(先着順)

※小学生以下は保護者同伴

▼費用 800円

▼持ち物 エプロン、三角巾、ふきん、持ち帰り用のタッパー

▼申込み 1月14日(日)から費用を添えて同公民館へ。

▼場所・問合せ 同公民館 ☎565・3538



親子向け木工講座

フラワースタンドを大工道具に触れながら作ります。

▼日時 2月4日(日) 9時30分、10時30分、11時30分

▼場所 中央公民館

▼対象・定員 市内在住の5歳以上の親子。各回4組(先着順)

着順)

▼費用 500円

▼申込み・問合せ 1月10日(水)から費用を添えて同公民館 ☎562・1558へ。



川俣公民館講座

フラワーアレンジメント講座

生花を使ったアレンジメントです。

▼日時 2月15日(木) 9時30分～11時30分

▼対象・定員 市内在住、在勤の方。10名(先着順)

▼持ち物 はさみ

春の寄せ植え講座

春の花の寄せ植えを楽しみませんか。

▼日時 2月10日(土) 9時30分～11時30分

▼対象・定員 市内在住、在勤の方。15名(先着順)

▼持ち物 エプロン、園芸用はさみ、ゴム手袋

はさみ、ゴム手袋

▼場所 川俣公民館

▼費用 2,000円

▼申込み・問合せ 1月6日(土)から費用を添えて同公民館 ☎562・0321へ。

飾り巻き寿司づくり

季節を感じる巻き寿司を作ります。

▼日時 3月9日(土) 10時～正午

▼場所 手子林公民館

▼対象・定員 市内在住、在勤、在学の方。16名(先着順)

▼費用 1,500円

▼持ち物 エプロン、三角巾、ハンドタオル、布巾、持ち帰り用タッパー

▼申込み・問合せ 1月6日(土)から費用を添えて同公民館 ☎565・2668へ。

▼申込み・問合せ 1月6日(土)から費用を添えて同公民館 ☎565・2668へ。



広告



リフォーム・リノベーション
丁寧・安心・満足度NO.1

洋服を着替えるかのように家も気軽にイメチェンできる！
気軽に相談でき実感につながります！理想の自宅へ！！
都内のような雰囲気味わえる体感ショールーム
ぜひ、遊びに来てください。
株式会社光建築(羽生市南5丁目3995)
TEL:048-501-7183 ☎090-7346-0980

保険を比べて選べる 保険ショップです。

はじめての保険選びも、今入っている保険の見直しも安心！経験豊富なスタッフが対応します！

ほけんショップアイ

検索

羽生市西 2-14-22 ☎ 563-2558

イベント

舞台をひとりじめしてみませんか

▼日時

- ① 2月7日(水) 10時～17時
- ② 2月8日(木) 9時～17時
- ③ 3月6日(水) 10時～17時
- ④ 3月7日(木) 9時～17時

▼場所

産業文化ホール(小)

▼費用

1000円
※趣味や個人練習が対象。公演やレッスンなど、料金徴収目的での利用不可

▼申込み

友の会・ふるさと納税・1月13日(土)、一般：1月14日(日)

※初日は電話受付10時～、窓口受付13時～(初日のみ1組2区分まで)

▼問合せ

産業文化ホール ☎ 561・4911

募集

自衛官を募集します

■自衛官候補生

▼対象 18歳以上33歳未満の方

※申し込みは、年間を通じて受け付けます。

※試験日は、受付時にお知らせします。

■問合せ

自衛隊埼玉地方協力本部熊谷地域事務所 ☎ 048・522・4855

令和6年度文化ホール友の会会員募集

入会すると、文化ホール主催のコンサート等の案内送付やチケットの先行販売の特典があります。

▼会員期間

4月1日～令和7年3月31日

※1年ごとに更新となります。

▼会費(年間)

- ① 個人会員 1000円
- ② 団体会員 800円

※1団体10人以上

▼申込み・問合せ

産業文化ホール ☎ 561・4911

県河川の雑草刈払いの担い手を募集します

県は、県管理河川の雑草刈払い業務のできる自治会等の団体を募集します。

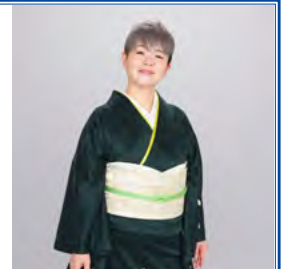

島津亜矢

歌怪物襲来ツアー 2024

幼少の頃より数々のグランプリを手にした演歌の申し子。ステージでは演歌のみならず洋楽・Jポップと抜群の歌唱センスを披露します。

▼日時 6月15日(土)

- ① 開場：11時 開演：11時30分
- ② 開場：15時 開演：15時30分

▼場所

産業文化ホール(大)

▼費用(全席指定・税込) 一般：7,500円 友の会：7,000円

※未就学児入場不可

▼発売日 友の会：2月10日(土)、一般：2月16日(金)

※初日は電話予約10時～(座席指定不可)、窓口販売13時～

※友の会発売は、令和6年友の会会員の方のみで2月9日(金)までに会員登録が必要です。

▼問合せ 産業文化ホール ☎ 561-4911

▼作業時期・時間

6～11月に2回または3回・8時30分～17時

▼場所

県が管理する一級河川(面積1000平方メートル以上)

▼募集団体

自治会、NPO等の非営利団体

▼報酬

1000平方メートルで35000円程度

▼問合せ

県行田県土整備事務所河川担当 ☎ 048・554・5213

パブリック・コメント 意見を募集します

市の重要な施策に関する計画を策定するに当たり、その内容について事前に皆さんからの意見を募集します。意見に対する市の考え方は、ホームページで公表します。

■募集期間

1月5日(金)～2月5日(月)

※19ページ掲載の全てを同期間に募集します。

広告

Panasonic
でんきやさんの **安心リフォーム**
蓄電池システム・V2H

新築・建替 相談店
Panasonic Homes

おうちの事ならなんでもご相談ください。
※補聴器・電動カートのご相談も承っております!

羽生市のリフォーム助成金手続承ります。
アンペア変更に伴う電気工事承ります。

パナピット サオトメ

羽生市東5-14-20 ☎ 048-561-0515
定休日 毎週水曜日 ※正社員募集中!



小原工業 見積無料

〒348-0064 埼玉県羽生市藤井上組1317-1

一級建築塗装技能士 職人直営

外壁塗装専門

小原工業 羽生 検索

☎ 0120-061-918
[URL] https://obara-kougyo.com



【訂正とお詫び】 広報はにゅう 12月号 18ページ「消費生活相談員を募集」の内容に一部誤りがありましたので、訂正してお詫びします。正しくは次の通りです。(誤)時給1,974円 (正)時給1,986円

■提出方法 提出する方の住所、氏名（法人の場合は主たる事務所所在地、名称、代表者の氏名）を記入の上、持参またはファクス、メール、郵送。

■第9期羽生市高齢者福祉計画及び介護保険事業計画
高齢になっても住み慣れた地域で、健康で生きがいのある生活をし、必要な支援や介護が受けられるまちづくりを推進するため計画を策定します。

▼公表物の揭示場所 市ホームページ、市役所（高齢介護課）、各公民館、市民プラザ、市図書館

▼問合せ・提出先 高齢介護課 ☎内線166へ（FAX 560・3073、メール silver@city.hanyu.lg.jp、〒348・8601）。

■第3次羽生市立図書館運営基本計画（羽生市立図書館基本的運営方針）
図書館の現状と課題を明らかにし、図書館運営の適正化を推進するため基本的運営方針として計画を策定します。

▼公表物の揭示場所 市ホームページ、市役所（生涯学習課）、各公民館、市民プラザ、市図書館

▼問合せ・提出先 図書館 ☎561・8233へ（FAX 563・5873、メール tosho@city.hanyu.lg.jp、〒348・0026羽生市下羽生948）。

▼公表物の揭示場所 市ホームページ、市役所（生涯学習課）、各公民館、市民プラザ、市図書館

■第3期羽生市教育振興基本計画
教育振興のための将来的な方向性や中長期的に取り組むべき施策を示した基本的な計画として、本計画を策定します。

▼公表物の揭示場所 市ホームページ、市役所（教育総務課）、各公民館、市民プラザ、市図書館、市体育館

▼問合せ・提出先 教育総務課 ☎内線304へ（FAX 561・6562、メール kyousounu@city.hanyu.lg.jp、〒348・8601）。

■羽生市犯罪被害者等支援条例
犯罪被害者やその家族が受けた被害の軽減又は回復を図り、再び平穏な生活を取り戻すことができるよう支援する条例を制定します。

▼公表物の揭示場所 市ホームページ、市役所（地域振興課）、各公民館、市民プラザ、市図書館

▼問合せ・提出先 地域振興課 ☎内線223へ（FAX 563・2322、メール chiki@city.hanyu.lg.jp、〒348・8601）。

■第4期羽生市障がい者計画・第7期羽生市障がい福祉計画・第3期羽生市障がい児福祉計画
障がいのあるなしに関わらず、すべての市民がお互いにそれぞれの人格と個性を尊重し、安心して自立した生活を営める「共生社会」の実現を図るため計画を策定します。

▼公表物の揭示場所 市ホームページ、市役所（社会福祉課）、各公民館、市民プラザ、市図書館

▼問合せ・提出先 社会福祉課 ☎内線153へ（FAX 560・3073、メール shakai@city.hanyu.lg.jp、〒348・8601）。

■羽生市人権施策推進基本方針及び羽生市同和行政基本方針
一人ひとりが尊重される差別のない明るい社会の実現を目的し、人権施策を推進するため、方針を改定します。

▼公表物の揭示場所 市ホームページ、市役所（生涯学習課）、各公民館、市民プラザ、市図書館

▼問合せ・提出先 生涯学習課 ☎内線314へ（FAX 561・6562、メール gakushuu@city.hanyu.lg.jp、〒348・8601）。

■羽生市同和行政基本方針
一人ひとりが尊重される差別のない明るい社会の実現を目的し、人権教育を推進するため、方針を改定します。

▼公表物の揭示場所 市ホームページ、市役所（人権推進課）、各公民館、市民プラザ、市図書館

▼問合せ・提出先 人権推進課 ☎内線321へ（FAX 561・6562、メール jinken@city.hanyu.lg.jp、〒348・8601）。

■羽生市人権教育基本方針及び羽生市同和教育基本方針
一人ひとりが尊重される差別のない明るい社会の実現を目的し、人権教育を推進するため、方針を改定します。

▼公表物の揭示場所 市ホームページ、市役所（生涯学習課）、各公民館、市民プラザ、市図書館

▼問合せ・提出先 生涯学習課 ☎内線314へ（FAX 561・6562、メール gakushuu@city.hanyu.lg.jp、〒348・8601）。

■羽生市同和行政基本方針
一人ひとりが尊重される差別のない明るい社会の実現を目的し、人権教育を推進するため、方針を改定します。

広告

わたしたちは医療機器・介護機器で社会に貢献しております。



正社員・パート社員募集中



株式会社 幸大ハイテック

〒348-0016 埼玉県羽生市大沼二丁目45番地

TEL : 048-565-1511 FAX : 048-565-1515

URL : http://www.kodai-ht.co.jp/

多様な働き方実践企業（埼玉県産業労働部認定）

市野球連盟大会出場 チーム・役員を募集

令和6年度大会の出場チーム、選手、運営役員、審判員を募集します。

▼開催月 4月から11月(全4大会)

※年度途中の登録も可

▼場所 羽生中央公園野球場

▼対象 全日制の学生野球部に在籍していない方

▼申込み・問合せ 市野球連盟 落合☎090・2545・3279へ。

お知らせ

高温等による農作物被害を支援します

▼対象 次に該当する検査結果や被害を受けた市内在住の販売農家

・ 水稻・農産物検査で白未熟粒により「規格外」と判定されたもの

※対象外…白未熟粒以外の規格外の米、未検査の米、もち米、飼料用米、農産物検査に合格した加工用米

・ 大豆・高温・干ばつにより7割以上の収量減少

▼補助額 令和5年6月1日以降に購入した次期作用の種苗費、肥料費

※上限額あり

▼申込み・問合せ 1月31日(水)までに農政課☎内線285へ持参または郵送(〒348・8601)。

※申請書は市ホームページからダウンロードまたは農政課で配布します。



文化財パネル展

村君古墳群の散策スポットをまとめたパネル展を行います。

▼期間 1月20日(土)～5月8日(水)

▼場所 村君公民館

社会福祉協議会職員 (2次募集)

市社会福祉協議会では、令和6年4月採用の正規職員を募集します。

▼募集職種 一般事務

▼応募資格

- ・ 学校教育法による大学、短期大学もしくは専門学校を卒業または卒業見込みの方
- ・ 昭和63年4月2日以降に生まれた方

▼募集人員 若干名

▼受付期間 1月4日(木)～26日(金) 8時30分～17時15分(土・日・祝日を除く)

▼試験日 第1次:2月11日(祝)
第2次(第1次試験合格者のみ):2月24日(土)

▼募集案内 同協議会で配布するほか、社ホームページからダウンロードできます。

▼問合せ 同協議会☎内線541



▼問合せ 314 生涯学習課☎内線



全国一斉情報伝達訓練

弾道ミサイル発射や地震などの発生時に、全国瞬時警報

システム(アラート)から送られてくる国からの緊急情報を確実に皆さんへお伝えするため、防災行政無線を用いた情報伝達訓練を行います。

▼日時 2月9日(金) 11時

※気象状況などにより訓練を中止する場合があります。

▼放送内容 「これは、アラートのテストです。(3回繰り返し)こちらは、防災羽生です」。

▼問合せ 224 地域振興課☎内線

広告

①いつまで放っておくの?

生前整理
空き家整理
遺品整理
家屋解体
不動産売却 etc

②重い危険大量

でも、すべて片付けるのは大変そうだなあ。

③地元で表彰されている会社だし頼んでみるか!

プロに任せれば安全・安心だね。

— 終活・断捨離 —

リサイクルズミ

(株式会社イズミ)

お電話ください!!

0120-961-919

住所: 埼玉県行田市埼玉4173-2
<https://www.recycle-izumi.net>

制服をお譲りします

皆様からご寄附いただいた制服をお譲りします。新調や買い替えなど、ぜひご利用ください。

▼日時 1月28日(日) 13時30分～16時

▼場所 ワークヒルズ羽生

▼対象 家庭の事情により制服の購入が困難な世帯
※市内中学校に入学、転入予定の方

※クリーニング代の一部を負担いただきます。

▼問合せ 市社会福祉協議会 ☎内線 545



- ▼対象
 - ・男性・結婚を希望する独身の市内在住または在勤の35歳以上の方
 - ・女性・結婚を希望する独身の35歳以上の方
- ▼定員 男女各6名(申込多数の場合、抽選)
- ▼場所 たけし亭(中央2・2・23)

婚活パーティー参加者募集

■藍愛はにゅうコン

▼日時 2月18日(日) 11時30分～15時

▼費用 3000円

▼申込み・問合せ 2月2日(金)までに費用を添えて、

市社会福祉協議会 ☎内線 545へ。



イエローチヨーク作戦にご協力ください

道に放置された犬のふんを、飼い主に自発的に回収してもらうことを促します。

▼やり方

- ① 放置された犬のふんの周囲を黄色のチヨークで囲む。
- ② 囲んだふんの横に、発見した日時を書く。
- ③ 一定時間経過後、再度現場を確認し残っていたら再度確認日時を書く。無くなっていたら確認日時と「なし」と書く。
- ④ 予防には「パトロール中」と書く。



※健康づくり推進課で、黄色いチヨーク2本を配布しています。(1世帯1回のみ)
▼問合せ 同課 ☎内線 177

成年後見制度講演会

成年後見制度は、認知症等の判断能力低下により契約の締結等が困難な方に代わり、成年後見人等が財産の管理や介護サービス等の契約を行う制度です。当日はさまざまな疑問にお答えし、終了後は相談会を実施します。

▼日時 1月25日(木) 14時～15時20分

※相談会は、15時30分～16時30分

▼場所 ワークヒルズ羽生

▼定員 市内在住、在勤の方(相談会は事前予約。4組までで1組30分程度)

▼費用 無料

▼申込み・問合せ 1月19日(金)までに高齢介護課 ☎内線 161へ。



広告

JA指定葬儀社 専属納棺師が、随時在籍しています

信頼・実績・安心の葬儀社

かねか苑葬祭

埼玉県羽生市のセレモニーホール

かねか苑天空ホール 羽生
羽生市東6-6-4(市役所 隣)

かねか苑葬祭会館 羽生
羽生市東9-7-8(茶店 隣)

かねか苑プラザホール 羽生
羽生市中央4-2-23(ガソリンスタンド 隣)

フリーダイヤル おむかえ てんくうに
0120-06-1092

厚生労働省認定 葬祭ディレクター・終活カウンセラー常時在中!お気軽にご相談ください!

イオンモール羽生内にあるスポーツクラブ

ホットヨガスタジオ (女性専用)	スタジオ	ウォーキングマシン
岩盤浴(女性)	浴室	筋トレマシン

★★見学いつでもできます。お気軽にお越しください!★★

ドゥースホリッツ羽生

平日・土曜 10時～21時 電話048-380-1160
日曜・夜行 10時～20時 休館日: 第1, 第3, 第5月曜日

利根川河川敷の枯草焼却

群馬県明和町は利根川河川敷の火災の予防対策のため、枯草の焼却作業を行います。当日は、煙やすすが舞うことが予想されます。ご理解を願います。

▼日時 1月14日(日) 9時～12時

※悪天候などの場合には1月28日(日)に順延

▼場所 明和町側の利根川河川敷

▼問合せ 明和町総務課 ☎0276・84・3111



認知症カフェ

認知症の方やその家族など、どなたでも自由に参加できる集いの場です。

▼日時 1月12日(金) 9時30分～11時30分

▼場所 新郷公民館

▼費用 無料

▼問合せ みんなのちから笑顔 ☎048・538・7855、高齢介護課 ☎内線162

認知症家族のつどい

認知症の方を介護される家族が集まり、情報交換や相談をするつどいの場です。気軽にご参加ください。

▼日時 1月26日(金) 10時～11時30分

▼場所 市民プラザ

▼費用 無料

▼問合せ 高齢介護課 ☎内線162

発達障害者就労支援センターをご利用ください

県は、発達障がいの特徴を持ち、その自覚がある方で企業等へ就労を希望している方に就労に関する支援をしています。

▼問合せ ジョブセンター 熊谷 ☎048・501・8917

水道管の凍結に注意！

園水道課 ☎561-0969

冬季は気温が低下し、水道管が凍結する恐れがあります。特に降雪時や雪解け時には凍結しやすくなります。凍結による断水や漏水を防ぐために、家庭、事業所で対策をお願いします。また、空き家における漏水が多発しています。水道を使用する機会がない場合は、休止や廃止の手続きをお願いします。

- 凍結を防ぐには
- 露出配管や外蛇口に保温材や毛布などを巻く
 - 水の使用が少ない蛇口は、定期的に水を流す

- 凍結したときは
- 凍結部分にタオルなどを被せ、ぬるま湯をかける
- ※熱湯は厳禁。水道管破損の恐れがあります。

- 凍結し漏水しているときは
- 水道メーターボックス内のバルブを閉め、市指定給水装置工事業者に修理依頼をする
- ※借家などの場合は、管理者へ連絡してください。
※修理費用は使用者などの負担となります。



工事事業者一覧

プレミアム付商品券の使用は1月末までに

令和5年に販売の「プレミアム付商品券」の有効期限は、1月31日(水)です。期限を過ぎた商品券は使用できません。使い忘れないよう、早めにご利用ください。



みほん



▼問合せ 市商工会 ☎561・2134

関わらず、返金はできませんのでご注意ください。

広告

ロボット・子どもプログラミング教室 体験会開催します！

詳しくはコチラ

事前予約が必要です 対象年齢：5才～小学生

開催日程 1月13・14日 (土・日) 1月20・21日 **参加費無料!**

〒348-0058 羽生市中央4-10-32
TEL: 561-1197

10:00 ~ 19:00 日曜日定休 <https://www.utech-hanvu.com/>

うちの子「結婚」しないのかしら?

独身のお子様の結婚相談承ります

お子様の結婚に関するお悩み、プロの仲人がお答えします。

まずはお気軽に仲人にご相談下さい

☎048-640-1001

結婚相談所ムスベル

防災講演会を開催

避難所生活での課題について理解を深めるため防災講演会を開催します。

▼日時 1月26日(金) 13時30分～15時

▼場所 産業文化ホール(小)

※事前申し込み不要、手話通訳あり

▼費用 無料

▼演題 災害・防災と男女共同参画

▼問合せ 地域

振興課 ☎内線

224



東日本大震災の際の避難所

スマートフォンでも「広報はにゅう」

広報はにゅうをスマホやタブレット端末で読めるアプリ「マチイロ」をダウンロードしませんか。

▼登録方法

①「マチイロ」のアプリをインストール

②性別、生年月日、居住地などを設定

③毎月1日に広報はにゅうを自動配信

▼その他 アプリ内に広告が表示されますが、これはア

プリ運営のためのもので、市には関係ありません。

▼問合せ 秘書広報課 ☎内線

203

冬季の省エネに取り組みましょう

寒い冬はエネルギーの使用が増える季節です。不要な照明の消灯や重ね着などをして暖房の設定温度を下げるなど日々の暮らしの中で省エネや節電に取り組みましょう。

▼問合せ 環境課 ☎内線

294

学校給食費2月分を無償

物価高騰に対する保護者の経済的負担軽減を考慮して、市内小・中学生の2月分の給食費を無償とします。

▼問合せ 学校給食センター

☎565・3010

水道料金の基本料金を免除します

物価高騰対策として、水道料金のうち基本料金を免除します。手続きは不要です。

※下水道使用料は免除対象外

▼免除額 2200円(2カ月分、20立方メートルまで)

※20立方メートルを超える分は、免除の対象ではありません。

▼免除期間

・偶数月検針地区…2月検針分(令和5年12月上旬～2月上旬使用分)

・奇数月検針地区…3月検針分(1月上旬～3月上旬使用分)

▼問合せ 水道課 ☎561・

0969

危険物取扱者試験

一定数量以上の危険物を取り扱うためには、危険物取扱者の資格が必要です。

▼試験日・会場

①3月3日(日)・埼玉大学(さいたま市)

②3月10日(日)・JA共済埼玉ビル(さいたま市)

※②のみ定員制、電子申請のみ受け付け

▼種類 全種類

▼願書申請期間

・電子申請(インターネットによる申請)…1月19日(金)～26日(金)

・書面申請(書類を郵送)…1月22日(月)～29日(月)(消印有効)

▼試験手数料

・甲種…6600円
・乙種…4600円
・丙種…3700円

※試験案内、受験願書は市消防本部で配布しています。

▼問合せ 市消防本部予防課

☎565・1234



— 広告 —

外壁塗装や家のリフォーム工事はお任せください!!

水廻り各種メーカー商品30%～60%引き!

★外壁・屋根 ラジカル塗料塗装

12年間保証付き

激安価格!!



詳細はお問合せ下さい。

【業務内容】

★外壁塗装・屋根塗装

★ガス給湯器交換

★外壁と屋根 張り替え・上張り

★シロアリ消毒・床下換気扇

☆お見積り・ご相談完全無料

★キッチン・お風呂・トイレ等の水廻り工事

★クロス張り替え ★床張り替え・上張り

★増築・改築 ★家屋等の解体

★エクステリア工事(カーポート・フェンス等)

お気軽にお問い合わせください

貴方の街のハウズドクター

のぞみコミュニケーションズ

羽生市南8-7-1

☎561-6758

かけはしデイin鬼は外・福は内

▼日時 1月28日(日) 10時～11時30分

▼場所 ワークヒルズ羽生

▼対象・定員 市内在住の障がいのある方とその家族。15組(先着順)

※市内在学の学生ボランティアを募集します。

▼費用 無料

▼内容 玉入れ、パラバルーン

※豆まきセットをプレゼント
▼申込み・問合せ 1月22日(月)までに市社会福祉協議会 ☎内線545へ。



更生を支援する活動にご理解をお願いします

■再犯をなくせば地域はもっと豊かになる

安全、安心な地域を作るた

めには、罪を償い再出発しようとしている人たちを地域で支える更生保護の活動が重要です。支援を受けられずに再犯や再非行を重ねることがないよう、更生を支援する更生保護ボランティア(保護司、更生保護女性会など)の活動にご理解をお願いします。詳しくは、法務省のホームページをご覧ください。



▼問合せ 法務省 ☎03・3580・4111

納付済額通知書を確定申告でご使用ください

国民健康保険税、後期高齢者医療保険料、介護保険料は、所得税・住民税の社会保険料控除として、その年の所得から控除され、税額が軽減されます。対象となるのは、令和5年中に納めた金額です。

市から1月下旬に「国民健康保険税納付済額通知書」を世帯主へ、「後期高齢者医療保険料納付済額通知書」「介護保険料納付済額通知書」を

被保険者へ郵送します。確定申告の際にご使用ください。

なお、特別徴収(年金天引)によって納付された額は、年金機構から送付される源泉徴収票に記載されていますので、併せてご使用ください。

▼問合せ 国保年金課 ☎内線183、高齢介護課 ☎内線164

とまり木パークプロジェクトの出店にお越しください

キッチンカーなどの出店により、集う人々が少し緩んで帰っていく「レスピロ(深呼吸)」を開催します。

▼日時 1月16日(火) 11時～14時

▼場所 羽生平和公園

▼問合せ 商工課 ☎560・3111



広告

相続手続・遺言書の作成はお近くの司法書士にご相談下さい

- ① 相続登記の申請 (法務局)
- ② 預貯金の払戻・名義変更(金融機関)
業務に 遺産分割協議書の作成
関する 戸籍謄本等のお取り寄せ
- ③ 相続放棄の申立(家庭裁判所)
- ④ 遺言書の作成(公証役場)等のご相談

埼玉司法書士会 埼玉支部で 検索
羽生市藤井上組512 TEL.048-598-5924へ

準備しておけば安心!! 終活写真

プロがお撮りする納得&満足のお写真◎

ご希望により **修整** もバッチリ!!
シワ・目をパッチリ・髪のパリュームアップ
よりやわらかい表情に・5歳若く・10歳若く◎
料金例: キャビネサイズ 9,900円(税込)

※お気に入りのお写真からの作製もお任せください!

フォトランドコバヤシ

TEL 561-1766 木曜定休 ご予約を

羽生駅前 羽生インター 当店
羽生警察 ケーアイさん 駐車場完備

広告

羽生霊園

バラの香りひろがるガーデニング霊園
～おかげさまで15周年～

ご成約 3750件 募りま 対応

宗教・宗派自由 年中無休

1月の大安吉日
6(土)・16(火)・22(月)・28(日)

セントグレースガーデン 羽生聖地公園 ☎0120-100-138

テレビにも取り上げられる話題の霊園。

緑に抱かれた、やすらぎの空間、グリーン・グレース

「樹木葬」好評受付中!
まずはご相談を。
バラに囲まれたガーデニング区画からお選びできます。

総額税込 38.2万円
管理費 無料 生前登録 受付

羽生市の皆様670件超ご使用頂いております。

個別墓も永代供養付の安心
総額20万円の永代供養墓も(管理費無料)

〒348-0006 埼玉県羽生市下村君2600-1
お気軽にお電話下さい。[営業時間 9:00~17:00 年中無休]

相談

巡回聴覚障がい者相談

埼玉聴覚障害者情報センターに、巡回相談を行います。

▼日時 2月7日(水) 10時～正午

※13時～15時は訪問相談を行いますので、希望する方は事前にご連絡ください。

▼巡回場所 行田市産業文化会館(行田市本丸2・20)

▼対象・定員 聴覚障がい者、聴覚障がい者に関わりのある方

▼申込み・問合せ 同センター ☎048・814・3353へ。

不動産無料相談会

▼内容 土地建物の売買、賃貸など不動産全般

▼日時 2月13日(火) 9時30分～12時

▼場所 (雑)埼玉県宅建協会北埼玉支部事務所(中岩瀬1059・2)

▼問合せ 同事務所 ☎562・5900

行政書士無料相談会

▼内容 相続、遺言等

▼日時 1月9日、2月13日、3月12日(火) 13時15分～16時

▼場所 市民プラザ

▼問合せ 市商工会 ☎561・2134

空き家・空き地個別相談会

▼日時 2月4日(日) 9時～11時30分

▼場所 市役所101会議室

▼対象・定員 市内にある空き家・空き地の所有者または管理者、所有する見込みの方。10組程度

▼費用 無料

▼相談員 司法書士、宅地建物取引士など(予定)

▼申込み・問合せ 電話またはファクスで環境課 ☎内線294、FAX561・6380へ。

※相談会以外でも環境課で職員が随時お話を伺います。

祝日のごみの収集

1月8日(月)・2月12日(月)・23日(金)の祝日は「燃やしてもよいごみ」の収集は行いません。また、清掃センターへの持ち込みも出来ません。

※「燃やしてはいけないごみ」は祝日も収集を行います。

▼問合せ 環境課 ☎内線 293

グループ・団体 参加者募集

羽生太鼓みやび

小学生から大人まで幅広い世代で活動しており、地域のお祭りやイベントなどで演奏しています。

▼活動日時・場所 毎週土曜日 19時30分～21時、毎週日曜日 13時30分～15時30分・三田ヶ谷公民館

▼問合せ 藤原 ☎090-8087-8285



主な公共施設の休館日等

施設名称	休館日	窓口受付時間
市役所	土曜日・日曜日・祝日	8時30分～17時15分
市民プラザ	なし	
男女共同参画推進センター	土曜日・日曜日・祝日	
各公民館	火曜日※祝日の場合は翌日・祝日	9時～17時
キャッセ羽生	なし	
ワークヒルズ羽生	第4火曜日※祝日の場合は翌日	8時30分～21時
市体育館	第2火曜日※祝日の場合は翌日	
市図書館	火曜日※祝日の場合は翌日	9時～18時
市郷土資料館	第4木曜日(7・8月を除く)	9時～16時30分
産業文化ホール	火曜日※祝日の場合は翌日・祝日の翌日	8時30分～17時30分

広告

(株)東洋食品 学校給食調理員・パート募集

学校給食の調理補助をしてみませんか！土日祝、春夏冬休みが嬉しい！子供達を笑顔にするお仕事です！

【勤務時間】 ※時間、日数など相談に応じます。
①8:15～15:00 ②8:15～12:00 ③13:00～16:00

【時給】 1050円～

【勤務地】 羽生市学校給食センター(大字藤井下組685)

【連絡先】 (株)東洋食品 ☎048-565-4408 担当/上杉

ボートレース戸田【2月の開催予定】

▼開催日

本場：1日(木)～4日(日)、8日(木)～13日(火)、18日(日)～23日(祝)

▼場所 ボートレース戸田(戸田市戸田公園8-22)

▼問合せ 埼玉県都市ボートレース企業団 ☎048-823-8711
※同企業団は羽生市など15市で構成され、事業収益からの配分金は市の貴重な財源となっています。



誰でも最初は初心者
ヨガ、はじめてみませんか



Yoga Studio
H&B
For Your Health and Beauty

女性専用

体験レッスン有

ヨガスタジオH&B
羽生市三田ヶ谷414
(さいたま水族館近く)
tel 048-501-7517

Monthly HaNews



11月11日(土)・12日(日)、イオンモール羽生東側駐車場と下川崎公園で、第12回世界キャラクターさみっとin羽生が開催されました。33都道府県、海外3地域から、155体のキャラクターが大集合。今年も全国に笑顔と元気を届けました。



① 2日間で約5万6千人が来場し、会場は大盛況②グルメエリアステージではキャラクターが演奏を披露し、おいしい食事と軽快な音楽でにぎわいました③子どもたちの塗り絵が飾られました④東武鉄道の制服を着て、気分は駅長⑤ご飯のおかずピットリなふるさと納税の返礼品がズラリ⑥羽生警察署が子ども用の白バイを展示⑦おなじみ "Hello!! Hanyu ☆ Hanyu" で、さみっとが開幕⑧多くのキャラと触れ合えるのがさみっとの醍醐味⑨県内のキャラが集合し、映画「翔んで埼玉 2」を宣伝⑩大野知事の還暦をサプライズでお祝いしました



11月22日(水)、新郷第一小学校5年生18名が、家庭科の授業でご飯とみそ汁を作りました。今回使用した米は、化学肥料や農薬の使用を抑えた、市内農家の「特別栽培米」。子どもたちは班ごとに作業を分担し、おいしい炊き立てご飯を完成させました。



11月10日(金)、新郷第二小学校で「わくわくモーモースクール」が行われました。県内の酪農関連団体が、成牛の搾乳や子牛の哺乳体験を開催し、牧場の仕事や乳製品の製造方法を解説。子どもたちは食を支える人々の存在と、命の尊さを学びました。



11月19日(日)、市消防本部で総合防災訓練を開催。地震と台風の災害を想定した訓練で、市内の防災関連団体554名が参加。有事の際の連携体制を確認しました。市内全域では、地震から身を守る「シェイクアウト訓練」を行い、防災意識を高めました。



11月1日(水)、羽生市地域安全推進連絡協議会会長・坂田進さん、防犯栄誉銀章・熊井康夫さん、防犯栄誉銅章・木村俊男さん、地域安全功労団体（同連絡協議会旭町支部）・出井高緒さん、地域安全功労者・染谷栄一さんが市役所を訪問しました。



11月14日(火)、羽生水郷公園で、フレッシュハーブ摘み体験が行われました。参加者7名は、チャレンジファーム参入事業者のハーブ園を散策。効能や栽培方法などの説明を受けた後、ブーケを作りました。「豪華な内容で感動した」と感想が寄せられました。



10月22日(日)、市民プラザで「第3回私の好きな羽生作文コンテスト」表彰式が行われました。今回の応募総数は400点。利根川、自然、公園、さいたま水族館、夏祭り、羽生グルメなど、市の魅力を綴った小中学生計40名が受賞しました。

さみつと実行委員募集

第12回世界キャラクターさみつとinはにゅうは、全国から1555のキャラクター、5万6千人の来場客でにぎわいました。第13回の開催に当たり、実行委員を募集します。

▼対象

- ・市内在住、在勤、在学の18歳以上の方で市を盛り上げてくださる方
- ・月1回の会議に出席し、運営に当たり活動してくださる方（企画、広報、当日イベントの運営など）

※さみつとに関するボランティア活動等の経験者であれば、市外在住の方も応募可。

▼募集人数 25名程度（選考）

▼任期 1年

▼応募方法・問合せ

任意様式で2月2日(金)までに、

- ①住所②氏名③生年月日④職業⑤電話番号⑥応募理由（3000字以内）を記入の上、持参または郵送、ファクス、メールで観光プロモーション課 ☎560・3119へ。

〒348・0058羽生市中央3

・7・5市民プラザ内、FAX 048

・562・6117、[メール kankou@city.hanyu.lg.jp](mailto:kankou@city.hanyu.lg.jp)

city.hanyu.lg.jp)

キャッセでイチゴ販売 楽しいイベントも

▼チャレンジファームのイチゴ

新鮮なイチゴを、ムジナモ市場（直売所）特設コーナーで販売中。甘くてジューシーな味を、おすそ分けやプレゼントに。



▼フリーマーケット

1月21日(日)、10時から14時に開催。子ども服やおもちゃ、食器、陶器など掘り出し物が見つかるかも。出店者募集中です。



▼キャッセ羽生公園まつり

1月28日(日)は、毎月第4日曜日恒例の公園まつり。音楽ステージや出店、射的、ボールすくいなどが楽しめます。

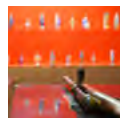

▼手ぶらでバーベキュー

寒い1月、バーベキューの火で温まりませんか。平日も機材貸し出しプランを実施中です。



▼問合せ

キャッセ羽生

☎565・5255

ネット通販詐欺サイト

「お金を払ったのに品物が届かない」「粗悪なコピー品が届いた」「業者と連絡がつかない」「クレジットカード情報が盗まれた」といったトラブルが急増しています。被害に遭ってからの返品や代金の回収は困難ですので、申し込む前に、本当に信頼できるサイトかどうかよく確認することが大切です。

左図にあるような特徴を持つサイトは特に注意しましょう。被害に遭った際や、クレカ番号を入力した際は、すぐにカード会社に相談し、カード番号とパスワードを変更してください。困ったときは、消費生活センターや警察に相談しましょう。

▼問合せ 市役所消費生活センター ☎560・6270

～こんなサイトには御注意！～

不自然なURL → http://www. ◯△ × □ -shop.com

旧字体が混在 → ショップ

極端な値引き → 購入する 在庫あり 50,000円→10,000円 80%OFF

住所に番地なし → 会社概要 ○○ショップ販売店 住所:東京都千代田区 連絡先:○○@abc.com

連絡先がメールのみ → 会社概要

支払方法が銀行振込みのみ → 支払方法について 銀行振込

不自然な日本語 → 送料・配送について 送料無料!三日か五日届けます!

※出典：消費者庁ホームページ

新着図書



写真でみる紫式部の有職装束図鑑

(仙石宗久)

十二単、束帯、童直垂など、紫式部が生きた時代の50以上の装束と、千年前の京の都で花開いた宮廷文化や宮中の遊びを、大きな写真とともに詳細解説。平安装束 Q&A も収録する。

おすすめ



じつは伝わっていない日本語大図鑑

(山口謠司 / 監修)

「10時まわってから」って何時何分? 「見積もりに色をつけて」って何色にすればいい? 言葉の世代間ギャップが広がり、日本人なのに、日本語が通じない!? 現代の若者たちにとって理解不能な言葉を紹介。



藍染めのアポレンカ

(ロマナ・コシュトコヴァー)



香りのチカラ

調香師が知っている、においと人との深いつながり

(平野奈緒美)



王の綽名

The King is also known as

(佐藤賢一)



寿司

おうちで作る和のおもてなし

(川上文代)



駅伝のすべて

知るほど面白い観戦知識と競技の魅力

(坪田智夫 / 監修)

▼蔵書点検のため、1月23日(火)~28日(日)は休館します

全資料(蔵書)の所在を確認し、登録データの照会や書架の整理を行います。本の返却は正門脇の返却ポストをご利用ください。貸出中の資料のネット予約は可能です。ご協力をお願いします。

▼問合せ 市図書館 ☎ 561-8233

開館時間 / 9時~18時

休館日 / 毎週火曜日・第4木曜日



English



What is your New Year's wish?
— I wish for health and happiness.
(新年の願い事は? — 健康と幸せです)

明けましておめでとうございます。年始には、世界中の人々がお願い事をします。英語では、"I wish for ○○." と表現します。"peace(平和), success(成功), family's health and happiness(家内安全), wealth(富) などです。私は、"weight loss(体重減)" です。

(国際化推進員・アレックス)



Poems

俳句 (五十音順)

霜月の古墳の空の墨絵めく
上新郷 細村 雅子
手作りにこだはり軒場の干大根
本川俣 堀越よし江
若者の春著姿に笑顔生る
下羽生 水野 栄子
書初の大筆からくすべり出す
本川俣 矢辺 敏子
正月や松の模様の羽織裏
南 二 山崎 尚生
目覚めよし生きてる証し息白し
南 六 山畑久美雄
御降や朦朧体のごとき富士
上村君 新井ナツ江

短歌 (羽生短歌会)

二日はや混みて老舗の和菓子店
須影 今成 公江
お守りを胸に祈願の春の宮
本川俣 今西 桂子
山茶花や鳴き散らし来る朝の鳥
北茨島 牛久保正徳
二人娘の手にすがりつつ湯宿へと
谷川の流れ真白くしぶく
久喜市 野村 節子
雲の峰高空広くうろこ雲
もう秋彼岸ゆきあいの空
東 七 富永 澄江
三十一文字綴れば夫の歌多し
共に長寿をと天に祈りぬ
東 六 根岸美津子

2月の無料相談

羽生市役所 ☎ 561-1121 (代)

相談名	内容	日時	場所	問合せ
行政相談	道路、河川などの困りごと	7・14・21・28日(水) 9時～12時 ※受け付けは11時30分まで	市役所 101 会議室	市民生活課 ☎内線 132
司法書士相談	多重債務、相続、後見制度など	7日(水) 13時～16時 (要予約、一人50分)	市役所 101 会議室	市民生活課 ☎内線 132
登記・測量相談	登記、境界、土地建物調査など	27日(火) 13時～16時 (要予約、当日受け付け可)	市役所 101 会議室	市民生活課 ☎内線 132
行政書士相談	相続、遺言、離婚協議など	27日(火) 13時～16時 (要予約、当日受け付け可)	市役所 101 会議室	市民生活課 ☎内線 132
消費生活相談	消費生活全般 (多重債務含む)	毎週月～水・金曜日 10時～12時、13時～16時 ※月・金曜日は電話相談のみ	市役所消費生活センター (面談または電話相談☎560-6270) ※面談は要予約。当日受け付け可	
法律相談	法律全般	8・15・22日(木) 13時～16時50分 (要予約、一人30分)	市役所消費生活センター	市民生活課 ☎内線 132
人権相談	人権全般	20日(火) 9時～12時	市役所 101 会議室	人権推進課 ☎内線 321
税務相談	税全般	5日(月) 13時30分～16時	市役所 101 会議室	税務課 ☎内線 117
農地相談	農地の貸借など	29日(木) 13時30分～15時30分 (要予約)	市役所 101 会議室	農業委員会事務局 ☎内線 288
心配ごと相談	困りごと全般	7・14・21・28日(水) 9時～12時 ※受け付けは11時30分まで	市役所 101 会議室	社会福祉協議会 ☎内線 544
結婚相談	出会いの機会など	4日(日)・19日(月) 13時～15時	市民プラザ ※19日は社協面談室	社会福祉協議会 ☎内線 545
認知症相談	認知症全般	21日(水) 13時30分～16時30分 (要予約)	市役所面談室	高齢介護課 ☎内線 162
女性相談	女性の抱える悩み全般	7・14・21・28日(水) 13時～16時 (要予約)	パープル羽生☎561-1681	
児童・生徒のいじめ・心の悩み相談	不登校、友人関係、学校生活など	毎週月・水・金曜日 11時～16時 ※長期休業中を除く	市民プラザ地下1階 教育相談室☎561-8080	
家庭児童相談	子育て全般	毎週月～金曜日 9時～12時、13時～17時	市民プラザ地下1階 家庭児童相談室☎562-4400	
就職相談	求人・職業紹介	毎週月～金曜日 10時～17時	市民プラザ1階 ふるさとハローワーク☎560-3001	
防犯相談	防犯全般	毎週月～金曜日 随時 (要予約)	市役所地域振興課☎内線 222	

須藤 恒男様	奈良 祐吉様	柿沼 賢司様	熊井 愛子様	川邊 昌枝様	栗原しず子様	吉田カツ子様	前澤 捷夫様	五十嵐弘子様	檜村 明美様	武藤 勝子様	栗子 和子様	及川 國雄様	小久保与市様	大谷とみ子様	生明 愛子様	高野 泉様	兼子 恵子様	渡邊伊津子様	荒澤 サノ様	深見 民子様
90歳	87歳	76歳	76歳	90歳	85歳	80歳	85歳	96歳	70歳	79歳	76歳	87歳	66歳	84歳	89歳	73歳	91歳	86歳	105歳	94歳
喜石工門新田	三田ヶ谷	三田ヶ谷	町屋	上手子林	北袋	藤井下組	上川俣	砂山	下川崎	上新郷	上新郷	上新郷	東5	東4	東4	東3	東3	西5	西4	南3

おくやみ (遺族から掲載希望のあった方)

Information

日曜開庁（市民生活課・税務課・収納課）

2月4・18日(日) 8時30分～12時

※住民異動届・パスポート申請に係る業務は受付不可

1月の納税

市県民税（第4期）、国民健康保険税（第7期）

各公民館での証明書交付サービス（中央を除く）

毎週水・木・金曜日 9時～17時

※住民票・印鑑証明書・所得証明書・市県民税所得課税証明書・非課税証明書を取得可

2月の在宅当番医（羽生・加須）〈受付時間：9時～17時（羽生）、～18時（加須）〉

※急な変更がある場合もありますので、事前に医療機関へお問い合わせください。

発熱やせきなどの症状がある場合は、埼玉県コロナ総合相談センター ☎ 0570-783-770（毎日24時間対応）までご相談ください。

日	医療機関	電話番号	所在地
4日(日)	池沢小児科医院	☎ 561-5665	神戸 1269-1
	中田病院	☎ 0480-61-3122	加須市元町 6-8
11日(祝)	池沢神経科病院	☎ 561-2721	下新郷 551
	十善病院	☎ 0480-61-2595	加須市愛宕 1-9-16
12日(振替)	今成医院	☎ 561-2317	下川崎 818
	中田病院	☎ 0480-61-3122	加須市元町 6-8
18日(日)	漆原医院	☎ 562-1551	下新郷 1035-3
	十善病院	☎ 0480-61-2595	加須市愛宕 1-9-16
23日(祝)	太田整形外科クリニック	☎ 562-6700	南 2-20-22
	中田病院	☎ 0480-61-3122	加須市元町 6-8
25日(日)	柿沼クリニック	☎ 561-0241	南 4-7-26
	十善病院	☎ 0480-61-2595	加須市愛宕 1-9-16

Q 広報クイズ

正解者には抽選でプレゼントが当たります。当選はがきをお店に持参し、交換してください。

■問題 「まちとひとをつなぐ」MALL DESIGNの拠点は？

モールデザイン
ライブラリー
〇〇 Library

■応募資格 市内在住の方 ※各月一人1通まで

■応募方法 ○に入る答え、住所、氏名、年齢、ペンネーム、広報の感想をご記入の上、1月19日(金)までに、はがきまたはメールで応募してください。(必着)

・はがき…〒348-8601 羽生市役所秘書広報課「広報クイズ」係

・メール…koho@city.hanyu.lg.jp

※件名に「広報クイズ」と明記

※必要事項が明記されていない場合は、抽選対象外となります。

※当選者の発表は、当選はがきの発送をもって代えさせていただきます。

※先月号の答えは「バギオ（市）」でした。



今月のプレゼントはこちら♪



あま太郎

あま太郎 5 個入

5 名様

【施設情報】中央 1-8-34/ ☎ 561-6731



広報クイズの商品提供店(市内)募集中。詳細は秘書広報課 ☎ 内線 203 へ。

読者の声

-Reader's Voice-

▼"Agriculture"の記事を読み、羽生市産米を食べて農家を応援しようと思いましたが、れっこちゃん・80代▼ごみの捨て方Q&Aで、分別方法を確認できました／らんらん・60代▼ふるさと光景の写真がいつも楽しみです／ネコさん・50代▼羽生人はいろいろな人生模様があり、毎月拝読しています／ヨシ坊・70代▼市内には文化財がたくさんあるので、時間がある時に散策したいです／ミッキー・60代

Hanyu Jin

羽生人



Sonoda Kayoko 蘭田 加代子さん
(三田ケ谷、67歳)

- ◎羽生のここが好き 小学生が元気に挨拶するところ、『田舎教師』の舞台やムジナモの生息地という伝統文化が根付いているところです。
- ◎次の方へ 近所の理容室の4代目。優しくて腕が良く、老若男女のヘアスタイルを手掛けています。島野孝さんを紹介します。

市内で古民家カフェを営む、蘭田加代子さん。空き家だった生家を5年前に改装し、娘とともに店を切り盛りしています。結婚を機に24歳で親元を離れ、農協やスーパー、惣菜店、介護事業所で働き、二人の娘を育てました。61歳で帰郷し、家族で話し合ってから改装。「昔から地元で飲食店があったらいいな」と思っていました。『懐かしさを感じる、田園風景の憩いの場』がコンセプトです」と話します。

懐かしさ感じる古民家カフェ 親子でつくる、温もりの空間

前職の経験を生かし、店のメニュー料理は自身が担当。娘はサラダやデザート、ドリンクを作っています。開業当初から、ご近所や旧友など、徐々に客数は増えていきましたが、程なくコロナ禍となり、客足が遠のいた日々も。しかし、持ち帰りや宅配弁当で店の味を届け、今では県外からも常連客が来るようになり、昨年からは朝夕の営業を開始し、客層を日中來られない方にも広がっています。

蘭田さんは体を動かすことが趣味で、10年来、エアロビクスやフラダンスを習い、毎週ヨガと太極拳教室に通っています。さらに最近では、娘のアイデアで、店にペット同伴でも楽しめる場所を作りたいと計画。一再び家族でリノベーションをするかもしれません。元気なうちは娘の夢を応援したいです」と目を細めます。娘を思う蘭田さんは、親子二人三脚、温もりにあふれる空間をつくっています。

▽編集後記

今年は今和6年。羽生市が県内16番目の市として、昭和29年に誕生してから70周年です。この節目に記念事業を企画中です。皆さんにも取材などご協力をお願いすると思えます。よろしくお願いします。(田沢)

広報担当4年目になると、普段の会話が取材のようになることが。先日美容室で散髪中、気づけば担当の方に美容師を志した経緯を聞いていました。何だか少し驚かせてしまったかも…。メモまでは取らないように気を付けます。(石橋)

市の人口と世帯数

※12月1日現在。()は前月比

人口…53,848 (+6)
男…27,070 (-1)
女…26,778 (+7)
世帯…24,411 (+21)

〈11月中〉
転入…180 転出…156
出生…34 死亡…55



スマホなどで
広報を読める
「マチイロ」



イベント情報など
市公式LINEで
配信中♪



10言語対応
10 Languages
Available
「カタボケ」