

読めば羽生がもっと好きになる広報誌

はにゅう

Hanyu City Public Relations

2

February
2024
No. 844

祝♡ハタチ



特集 晴れの日、全員集合！

ハタチ

2024 二十歳の集い



消防団員 募集中



☎ 消防総務課 ☎ 565-1339

現在、会社員や自営業者など、さまざまな職種、幅広い年齢層の方々が消防団員として活躍しています。

団員の活動は、火災時の消火活動、震災時の救出救護や避難誘導、火災予防の広報活動など多岐にわたります。地域の安全を守り、住民が安心して暮らすためには、消防団員の力が必要です。あなたも消防団の一員になりませんか。

▼対象 市内在住または在勤で、**18**歳以上の健康な方



市ホームページ
「羽生市消防団」



入団申し込み

羽生市を**守**るのは、
あなただ！

はにゅう

Hanyu City Public Relations

CONTENTS

04 **特集** 晴れの日、全員集合！ 2024 **ハタチ** 二十歳の集い



■表紙
「二十歳になりました！」

08 **CITY TOPICS** ムジナもん誕生日会を開催します!!

09 **子育て TOPICS** 産後の悩みはありませんか

10 わんぱくちゃん、子育て支援センターイベント情報

11 わたしの夢、簡単！給食レシピ

12 ふるさと光景

14 小中学生ふるさとの詩

15 **健康** 高齢者肺炎球菌予防接種

17 羽生東小学校の校章デザインを募集

18 市内公共施設に EV 充電器を設置

19 国民健康保険税が変わります

20 北彩タウン情報

21 藍のまち羽生さわやかマラソン大会

23 国民年金保険料のお得な納め方

24 安心・安全な水を供給しています

26 Monthly HaNews

28 Sightseeing、Kiyasse、Caution

29 Library、Poems、English

30 無料相談、おくやみ

31 在宅当番医、広報クイズ、読者の声

32 羽生人、人口・世帯数、編集後記

■発行 羽生市役所
<https://www.city.hanyu.lg.jp>
〒348-8601
埼玉県羽生市東6丁目15番地
☎048-561-1121(代表)
■編集 秘書広報課

UD FONT
広報はにゅうは、高齢者や視覚の弱い方でも誤読の少ない書体「ユニバーサルデザインフォント」を使用しています。

こんにちは！

Hello, everyone!

市長です。



河田晃明

昨年5月、電気自動車（EV）事業を展開するテラモーターズ(株)と「持続可能な地域づくりに関する協定」を締結し、EV充電器の設置計画を進めてきました。現在、市内公共施設に14基が設置され、運用が始まっています。EVの普及は、市が目標とする脱炭素社会実現の鍵を握ります。今後もSDGsの掲げる持続可能な地域を目指し、さまざまな施策を進めていきます。

今月の特集では、「二十歳の集い」の様子をお届けします。今回は573名が20歳を迎え、旧友との再会に笑顔を見せていました。立派に育てられた家族や地域の方に感謝申し上げます。昨今、戦争や災害など、不安なニュースが続いています。社会の未来を担う皆さんは、絶えず挑戦を続け、夢に向かって道を切り開いてください。羽生市はいつも皆さんを応援しています。



また笑顔で
会おうね！



1月7日(日)、産業文化ホールで、「令和6年羽生市二十歳の集い」が開催されました。対象者は、平成15年4月2日から平成16年4月1日に生まれた、573名の皆さん。振袖や羽織袴、スーツを身にまとい、友人との再会を喜びました。

開会に先立ち、市とフレンドリーシティの協定を結び、埼玉西武ライオンズの源田壮亮選手からのビデオメッセージが上映されました。続いて中学生時代を振り返る「思い出ムービー」が流れると、客席

それぞれの未来へ羽ばたく
573名の皆さん

特集 晴れの日、全員集合！

2024

ハ タ チ
二十歳の集い

"Gathering of 20-year-olds"



今よりもっと
大人になって、

実行委員の皆さん
お疲れさまでした！

誓いのことば



二十歳を迎えた私たちのために、このような式典を開催していただき、ありがとうございます。

昨年、野球の日本代表がWBCで優勝し、勇気づけられた方も多と思います。選手と同様、私たちにも支えてくれたサポーターがいます。

多くの方々への感謝の気持ちを忘れずに、たくましく生きていきます。

実行委員長 井上智貴

からは「懐かしい！」「変わらないね」と、歓声が上がりました。

式典では、実行委員会委員長と副委員長が「誓いのことば」を披露し、20歳の節目を迎えた胸の内を語りました。また、市制施行70周年を記念し、参加者の中から7名に、藍染め製品が贈られました。

たくさん祝福を受けた20歳の若者たち。故郷羽生市で育んだ大きな翼で、それぞれの未来へ向かって、羽ばたいていきます。

#ハタチの夢



中学校の音楽の先生

宇野木菜那さん

責任感が強い
立派な大人



岩埼冬依さん



幼稚園教諭

須永七菜子さん

日本を代表する建築家



斉藤綾汰さん

食で人を支える



森山綾さん

80年代のアメ車に乗る



吉田遥紀さん

大型車の整備士



五十嵐大輝さん

趣味のゲームを続ける



木宮桃音さん

ホテルや観光の仕事



久保木さくらさん

辛い時も支え合える
幸せな家庭を築く



小林和磨さん

お父さん
お母さん

20年間、
ありがとう！



金子颯馬さん

父 幸弘さん・母 陽子さん

颯馬さん 今まで支えてくれてありがとう。就職したら、二人を支えていきたいです。

幸弘・陽子さん 昔は泣き虫だったけど、立派に育ったね。これからの人生を楽しんでね。



高田莉亜さん

母 理恵さん

莉亜さん 15年間、バレエの送り迎えをしてくれてありがとう。これからもよろしくね。

理恵さん 無事に二十歳を迎えられたことに感謝です。健康に育ってくれてありがとう。

二十歳がスタート！国民年金

国民年金課 ☎ 内線 187

■ 20歳になったら全員が加入

国民年金は、20歳以上60歳未満のすべての方が加入する年金制度です。学生を含め、農業や自営業者、無職の方、厚生年金加入者、共済組合加入者など、すべての方が20歳になると、国民年金への加入が義務付けられています。

20歳の誕生日を迎えたら、第1号被保険者となり、日本年金機構から通知が送られます。20歳前に就職して厚生年金保険や共済組合に加入している方は、第2号被保険者として国民年金に加入しているので、新たな手続きは必要ありません。

※日本年金機構では、20歳になられた方向けに、国民年金制度を動画でご案内しています（こちらから→）。



■ 被保険者区分

区分	対象	加入手続き	保険料の支払い
第1号被保険者	農業・自営業者およびその配偶者、学生など	日本年金機構が行います	日本年金機構から送付される納付書や、口座振替により自分で納めます。
第2号被保険者	厚生年金保険や共済組合に加入している会社員・公務員など	勤務先が行います	厚生年金保険や共済組合が徴収し、まとめて納付しますので、個別に納める必要はありません。
第3号被保険者	第2号被保険者に扶養されている配偶者	配偶者の勤務先が行います	配偶者の加入している年金制度が負担しますので、本人が納める必要はありません。

■ 国民年金の種類

種類	内容	備考
老齢基礎年金	20歳から60歳までの40年間、国民年金保険料を納めた人が65歳になると老齢基礎年金が支給されます。	—
障害基礎年金	国民年金の被保険者期間、また資格喪失後（60歳から65歳まで）に事故や病気などにより重い障がいを負ったときに支給されます。	支給には一定の条件があります。
遺族基礎年金	国民年金の被保険者、もしくは老齢基礎年金の受給資格を満たしている人が亡くなったとき「子のある配偶者」または「子」に支給されます。	
付加年金	付加保険料（月額400円）を納めた場合、納付月数に応じて老齢基礎年金に上乗せして支給されます。	独自給付（第1号被保険者のみ）
寡婦年金	第1号被保険者として保険料を10年（平成29年7月までは25年）以上納めた夫が年金を受け取ることなく死亡したとき、夫が受けるはずであった老齢基礎年金の4分の3相当を、一定の要件を満たした妻に60歳から65歳になるまで支給されます。	
死亡一時金	第1号被保険者として納付した年数（3年以上）に応じて遺族に支給されます。	

■ 届け出を忘れずに

就職、退職、結婚などで加入状況が変わる場合は、国民年金の窓口で変更の届け出をしてください。なお、加入したときに交付される基礎年金番号通知書等は、届け出などに必要となりますので、大切に保管してください。

CITY TOPICS

Topic 1

ムジナもん誕生日会を開催します!!



ムジナもんたちが生誕 21 周年を迎え、全国のキャラクターがお祝いに駆け付けます。

▼日時 **3月16日**(土)
10時30分～15時30分

▼場所 産業文化ホール

▼内容 キャラクターステージ、グッズ販売、市内グルメや物販など

※駐車場に限りがあります。徒歩、自転車、公共交通機関でご来場ください。

最新情報はこちら→



問合せ 観光プロモーション課
☎ 560-3119

Topic 2

郷土芸能発表会を開催します!!



市内で活動する太鼓、おはやし、芝居、獅子舞の郷土芸能が勢ぞろいします。

▼日時 **2月11日**(祝)

12時30分開場 13時開演

▼場所 産業文化ホール(小)

▼出演団体(五十音順)

旭町お囃子保存会、桑崎獅子舞保存会、下岩瀬白山太鼓保存会、下手子林獅子舞保存会、中宿万作保存会、羽生市子ども歌舞伎保存会、羽生太鼓みやび、東大和おはやし保存会

▼定員 400名

※事前申し込み不要、入場無料

問合せ 生涯学習課☎内線 315

Topic 3

澤田加代子さんが母子愛育会会長表彰を受賞



11月9日(木)、市母子愛育会連合会の澤田加代子さんが、「健やか親子 21 全国大会」で、母子愛育会会長表彰を受賞。

同会は市の子育て支援事業として、赤ちゃん誕生訪問や地域の皆さんへの声かけ活動などを行っています。

澤田さんは、市母子愛育会連合会会計や、羽生支部の副支部長として、27年間にわたり母子の健康と幸せを願い、子育て支援活動の充実などに貢献してきました。こうした実績が母子保健・福祉の向上につながると高く評価されました。

問合せ 健康づくり推進課☎内線 173

Topic 4

チャレンジショップに「ココハウス」がオープン



商業者の育成等を目的とした、市民プラザ1階のチャレンジショップに、「手作り小物と洋服の店-ココハウス-」がオープンしました。ぜひご利用ください。

▼営業日 金・土・日曜日

▼営業時間 10時～16時

※市民プラザ休館日は休業

問合せ 商工課☎ 560-3111

子育てTOPICS

Topic 1 産後の悩みはありませんか

助産師があなたの家に伺い、子育てや授乳、産後の悩みをサポートします。

▼対象 次のすべてを満たす方

- ①市内在住で産後1年未満の方
- ②産後に心身の不調や育児不安などがある方（入院が必要な場合を除く）
- ③家族から十分な育児の援助を受けられない方

▼内容

- ・母親の身体的、心理的ケア
- ・授乳指導（乳房ケアを含む）
- ・育児の実技指導など

▼費用（1回2時間以内）

- ・市町村民税課税世帯 1,000円
- ・市町村民税非課税世帯 500円
- ・生活保護世帯 無料

※1度の出産で7回まで利用できます。



問合せ はにゅうすくすく（健康づくり推進課内）
☎ 562-1771

Topic 2 お店で割引サービス等が受けられます

パパママ応援ショップ 子育て家庭優待制度

▼対象 18歳に達して次の3月31日を迎えるまでのお子さん、または妊婦がいる世帯

※同居別居問わず、子育てを支援する祖父母も利用可
※対象者は店舗によって異なる場合があります

▼利用方法 アプリ版または紙の優待カードを提示

▼カード入手方法 埼玉県LINE公式アカウント「埼玉県庁」を友だち追加して利用者情報を入力すると、優待カードが表示されます。紙のカードは子育て支援課で配布しています。

※カード受け取りの際、お子さんの氏名、生年月日が確認できるもの（母子手帳、健康保険証等）を持参



詳しくはこちら
（市ホームページ）

問合せ 子育て支援課☎内線 191

Topic 3 ひとり親家庭の就業にご活用ください

■ひとり親家庭高等職業訓練促進給付金・修了支援給付金

就業のため資格を取得しようとする方に、訓練促進給付金を支給します。養成課程の修了後は、修了支援給付金を支給します。

▼対象資格 看護師・准看護師・介護福祉士・保育士・理学療法士等の国家資格、デジタル分野等の民間資格（シスコシステムズ認定資格、LPI認定資格など）

▼対象者 次のすべてを満たす、ひとり親家庭の父または母

- ・市内在住の方
- ・児童扶養手当を受給、または同等の所得水準の方
- ・養成機関で6カ月以上のカリキュラムを修業し、資格取得が見込まれる方（修了支援給付金は、養成訓練を修了した方のみ）
- ・仕事や育児と、修業の両立が困難な方
- ・市税、国民健康保険税、保育料などの滞納がない方
- ・過去に同訓練促進給付金などを受給していない方

▼給付額

訓練促進給付金	市民税非課税世帯	100,000円（月額）
	市民税課税世帯	70,500円（月額）
修了支援給付金	市民税非課税世帯	50,000円
	市民税課税世帯	25,000円

※訓練促進給付金は、養成機関の課程修了までの最後の12カ月間は40,000円が加算されます。

▼その他 必ず養成課程受講前にご相談ください。

■ひとり親家庭自立支援教育訓練給付金

雇用保険制度の給付対象の教育訓練講座を受講した場合に、受講料の一部を支給します。

▼対象講座 厚生労働省ホームページ「厚生労働大臣指定教育訓練講座」をご覧ください。

▼対象者 次のすべてを満たす、ひとり親家庭の父または母

- ・市内在住の方
- ・児童扶養手当を受給、または同等の所得水準の方
- ・講座受講が就業のために必要と認められる方
- ・過去に同訓練給付金を受給していない方

▼給付額 修了した講座の受講料の60%（12,001円以上で上限20万円。雇用保険法に基づく教育訓練給付金の支給を受けられる方は、その支給額との差額を支給）

▼その他 必ず講座受講前にご相談ください。

問合せ 子育て支援課☎内線 193

●2歳7カ月児歯科健診（令和3年7月生まれ対象）・・・2月29日（木）9時～11時、市保健センター

元気です！

わんぱく ちゃん

お子さんの写真を 募集しています♪

▼対象 市内の小学生未満のお子さん

▼申込み 右下のコードから写真を添付の上、メールでお申し込み。原則、受付順に掲載（宛先：koho@city.hanyu.lg.jp、件名：わんぱくちゃん）。※「保護者・お子さんの名前、住所、電話番号、生年月日、メッセージ」を明記してください。



▼問合せ 秘書広報課 ☎内線 203



石森大登・詩唯ちゃん
R1.8.28・R4.3.2 生（下新郷）

▼かわいくて元気いっぱいの2人が大好きだよ。



広畑雅ちゃん
R2.11.18 生（中岩瀬）

▼誕生日おめでとう～！



鈴木修誠・祈莉ちゃん
H29.6.20・R2.4.20 生（須影）

▼これからも元気で仲良しな兄妹でいてね☆

子育て支援センターイベント情報 園各センター

お子さんが自由に遊べる、さまざまなイベントを開催しています。保護者同士が交流したり、子育ての不安や悩みを相談したりできます。

◎いずみっこくらぶ（いずみ保育園内）

月～金曜日 10時～15時 ☎565-2020

- ・「節分製作を楽しもう」 2月2日(金) 10時30分～
- ・「ベビーマッサージ（2～11カ月児）」 2月16日(金) 10時30分～（定員7組・予約制）

◎なかよしひろば（きむら認定こども園内）

月～金曜日 9時～14時30分 ☎565-2114

- ・「おひな様製作」 2月15日(木)・16日(金)・20日(火) 10時30分～（15日は0～1歳半対象・定員8組・予約制）
- ・「身体測定・アロマベビーマッサージ」 2月22日(木) 10時30分～（0～1歳半対象・定員10組・予約制）

◎ふたばくらぶ（須影保育園内）

月～金曜日 9時30分～14時30分 ☎561-1029

- ・「身体測定（赤ちゃん）」 2月16日(金) 随時
- ・「身体測定」 2月20日(火) 随時
- ・「育児講座「こどもに注意したい感染症、」 2月20日(火) 10時30分～11時（定員10組・予約制）

◎ぶち ToNe（とねの会こども園内）

月～土曜日 8時～13時 ☎561-6200

- ・「ひな祭り製作」 2月20日(火)・21日(水) 10時～11時30分
 - ・「お誕生日会」 2月28日(水) 10時～11時30分
- ※各イベント定員10組・予約制

◎こどもひろば（市民プラザ内）

月～火、木～日曜日（年末年始、市民プラザ休館日を除く）10時～16時 ☎561-7750

- ・「みんなであそぼう（歌・楽器・絵本の読み聞かせ）」 2月15・22日(木) 10時～11時（定員6組・予約制）
- ※15日は1歳以上、22日は1歳未満対象

乳幼児健康診査 園健康づくり推進課 ☎内線 171

対象	期日	受付時間
4カ月児(令和5年9月生)	2月6日(火)	各通知で確認してください。
10カ月児(令和5年3月生)	2月14日(水)	
18カ月児(令和4年8月生)	2月21日(水)	
3歳児(令和2年8月生)	2月28日(水)	

市図書館おはなし会 園同館 ☎561-8233

◎ちいさなおはなし会（乳幼児と保護者対象）

2月16日(金)、3月1日(金) 10時30分～

※赤ちゃんと保護者が気兼ねなく図書館を利用できるように、ちいさなおはなし会開催日の10時～12時に「赤ちゃんタイム」を実施しています。

◎おはなし会（幼児～小学生対象）

2月10日(土)、3月9日(土) 11時～



おはなし会の様子は
こちらから↑

困っている人を助けられる 弁護士になりたい

伊東 ^{よしなり} 頼生 さん 村君小学校6年 (小松)

困っている人を助ける弁護士になりたいです。テレビドラマの弁護士役の俳優をみて、かっこいいと思ったことがきっかけです。弱い立場の人を助けて、みんなが幸せに暮らせるといいなと思っています。

得意な教科は国語で、苦手な教科は理科です。土日は5年生から続けている野球をやっています。守備はライト、打順は7番が多いです。みんなと一緒に動いていると楽しい気分になります。

思い出に残っていることは、修学旅行と利根川の川下りです。修学旅行では、10月に福島県のハワイアンズへ行き、みんなで楽しく過ごしました。

中学校に進んだら、学校の勉強のほかに、法律を学びたいです。そして、もっと大きくなったら、海外にも行ってみたいと思います。



わたしの夢
I HAVE A DREAM!!

簡単！給食レシピ



■作り方

- ◎ショウガはすりおろす。タケノコとニンジンも千切り、油揚げは細切り、万能ねぎは小口切りに。干しシイタケは戻して千切りに。切ったタケノコ、ニンジン、油揚げは湯通しする。
- ①アサリを鍋に入れ、かぶるくらいの水とAを加えて中火で煮る。沸いたら弱火にし、アクを取りながら火を通す。
 - ②アサリをザルにあけ、アサリとゆで汁に分ける。
 - ③鍋にBと、アサリ、タケノコ、ニンジン、シイタケ、油揚げを入れて煮詰める。ご飯に煮詰めた具を入れて混ぜ、お好みで万能ねぎと刻みのりを乗せたら完成。

アサリのうま味たっぷり

深川めしの具

(調理時間 約 25分)

■材料

- アサリ (むき身冷凍) …………… 60g
A: ショウガ …………… 少々
A: 昆布 …………… 2cm角
A: 日本酒 …………… 小さじ1
タケノコ (水煮) …………… 20g
ニンジン …………… 1.5cm
油揚げ …………… 3cm
干しシイタケ …………… 少々
B: アサリゆで汁 …………… 大さじ1
B: みりん …………… 小さじ2
B: 和風だし …………… 小さじ4分の1
B: しょうゆ …………… 小さじ2
万能ねぎ、刻みのり …………… 適量

問合せ 学校給食センター ☎ 565-3010

【美術連盟写真部会×広報はにゅう】

羽生の魅力再発見

ふるさと光景

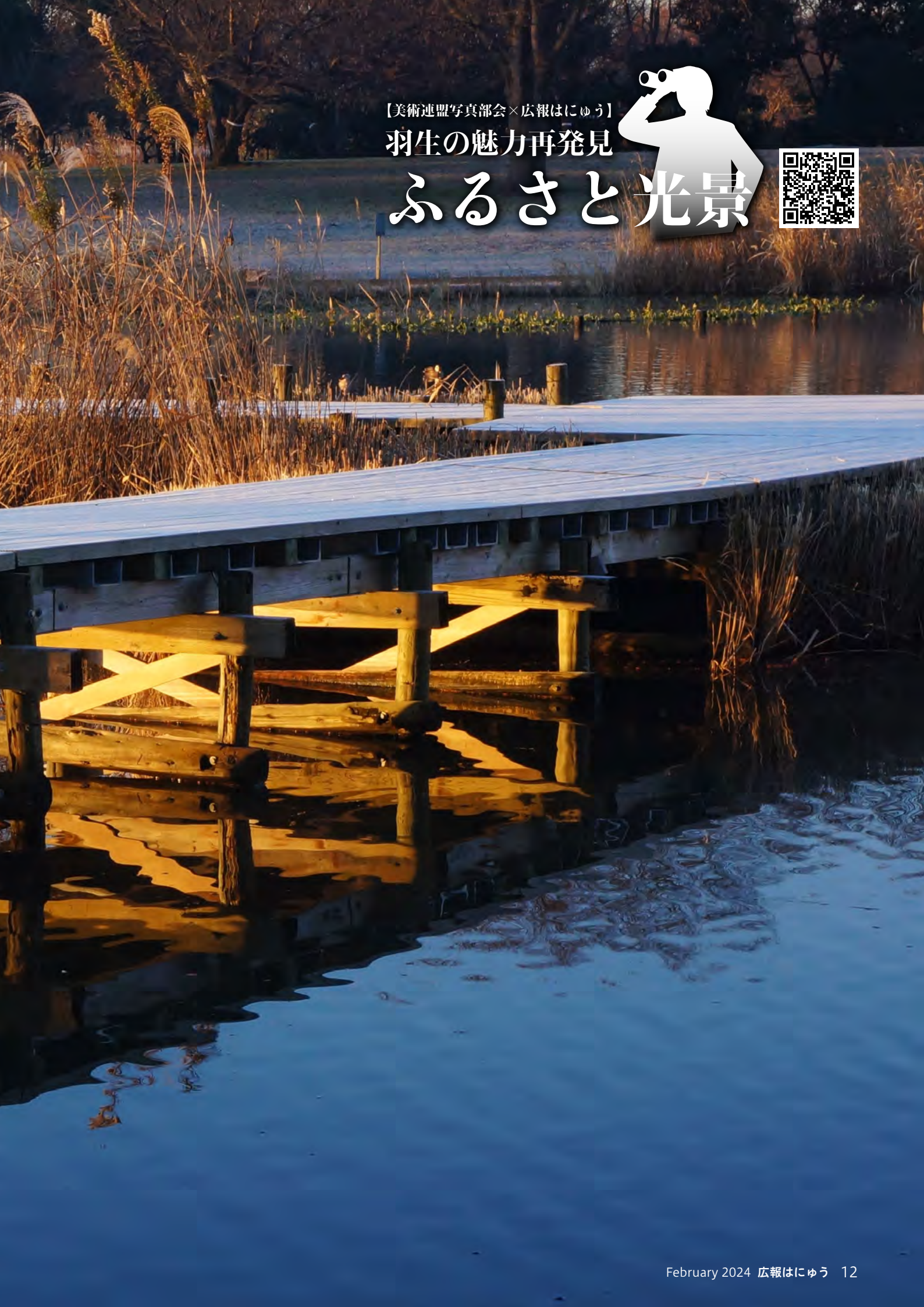



「光射して」

撮影者：島崎住雄さん 場所：羽生水郷公園

冬の水郷公園は情景が変わり、散策が楽しいです。
早朝、木の橋に光が差し込むのを待って撮りました。

第19回小中学生

「ふるさとの詩」

近代詩史に名をとどめた太田玉茗や、現代詩人の宮澤章二を顕彰するとともに、詩を通じた文化の向上を目指して、毎年、市内小中学生を対象に「ふるさとの詩」を募集しています。「ふるさと」を題材に、小学生の部216篇、中学生の部188篇の作品の応募があり、選考の結果それぞれの部門で優秀作品が選ばれました。入賞作品の中から、小学生の部の太田玉茗賞に選ばれた作品を紹介します。

図書広報課 ☎ 内線204

お父さんの白い鳥

新郷第一小学校六年 関根 玲苒



昇降口にある
青空に大きくはばたく白い鳥と
ふわあつと浮かぶ気球の絵
お父さん達の卒業制作
お父さんも僕と同じように
この小学校に六年間通っていた
校歌を最初に教えてくれたのはお父さんだ
小学校六年生のお父さん：
なんだか不思議な感じ
小さく割った色付きタイルを
一つ一つ 思いを込めて
はりつけたのだろう
六年間の楽しかった事

くやしかった事
未来への希望
たくさん思いを込めて
「気球は旅立ちを表す」
お父さんが教えてくれた
僕がこの小学校にいられるのも
あと少し
とても とても短い時間
もうすぐ お父さんの白い鳥のように
飛び立つ時がやってくる
少しだけ 広い世界へ
だけど大丈夫
一緒に飛んでくれる仲間がいるから
僕達が飛び立った後にも
僕達の思いは
ここに残り続ける

小学生の部 入賞者 (五十音順、敬称略)

中学生の部 入賞者 (五十音順、敬称略)

作品名	氏名	学校・学年	賞	作品名	氏名	学校・学年
お父さんの白い鳥	関根 玲苒	新郷第一小6年	太田玉茗賞	僕の弟	前田 碧斗	西中3年
ぼくの妹	増田 充輝	川俣小3年	宮澤章二賞	夏の恒例行事	深井 美緒	西中2年
当たり前っていいな	梶原 莉咲	羽生南小4年	優秀賞	剣の輪 友の輪	岡崎 匠音	南中3年
ぼくの学校	田中 恒輝	村君小5年		少しずつ	小林 悠那	西中2年
ゴールキーパー	矢吹 優	羽生南小4年	奨励賞	僕の一步	関根 琉聖	西中2年
ぼくを見守る桜の木	江原 清眞	須影小6年		私たちの絆	梅田 聖玲音	西中3年
たいせつなお米	萩原 実和子	三田ヶ谷小3年		おじさんと無人駅	柏瀬 百花	西中1年
ひいおばあちゃんとわたし	古谷 彩結	羽生北小3年		桑崎の獅子舞	西野 桃音	西中1年
だいすきなけしき	松尾 莉子	三田ヶ谷小1年		眺め	森田 有紀	西中3年
サイクリング	矢吹 晴	羽生南小4年	選択	横山 遼斗	西中3年	

※掲載希望の作品のみ紹介しています。

笑って声を出して免疫カアップ講座

- ▼日時 3月7日(木) 10時～11時
- ▼場所 ワークヒルズ羽生
- ▼費用 1,000円
- ▼定員 15名(応募多数の場合抽選)
- ▼持ち物 飲み物・動きやすい服装
- ▼申込み・問合せ 2月26日(月)までにワークヒルズ羽生 ☎ 563-5111 へ。

ちびっ子バレーボール

- ▼日時 3月9・16・23・30日(土) 13時～15時
- ▼場所 ワークヒルズ羽生
- ▼費用 2,000円
- ▼対象・定員 小学生・10名(応募多数の場合抽選)
- ▼持ち物 飲み物・動きやすい服装
- ▼申込み・問合せ 2月26日(月)までにワークヒルズ羽生 ☎ 563-5111 へ。

3月1～8日は女性の健康週間

厚生労働省では、毎年3月1日～8日を「女性の健康週間」と定め、女性の健康づくりを国民運動としています。ライフスタイルが多様化する中で、女性が生涯を通じて健康で明るく充実した日々を過ごすための総合的な支援を目的としています。



市では、女性特有の病気である「子宮頸がん」「乳がん」の個別検診を2月29日(木)まで実施しています。



▼問合せ 健康づくり推進課 ☎ 内線 176

さわやかウォーキング

歩きやすい服装で、飲み物をご持参ください。

- ▼日時 2月13・27日(火) 10時～

※市体育館正面玄関前に集合。中央公園内を歩きます。

健康相談・歯科相談(予約制)

生活習慣病予防や健康診断の結果についてなど、保健師・管理栄養士・歯科衛生士が相談に応じます。

▼日時 2月28日(水) 9時30分～11時30分

こころの健康相談(予約制)

- 精神科医 …2月26日(月) 14時30分～
- 臨床心理士…2月19日、3月11日(月)13時15分～

※各種相談の会場は市保健センター、費用無料です。

■問合せ 健康づくり推進課 ☎ 内線 171

3月に高齢者肺炎球菌予防接種の経過措置が終了します

70・75・80・85・90・95・100歳への接種機会を提供する目的で設けられていた経過措置が令和5年度で終了します。令和5年度に対象者に該当する方は医療機関で早めに接種をお願いします。「高齢者肺炎球菌のお知らせ」のはがきを持参してください。



なお、令和6年度の対象者は満65歳の方と満60～64歳で慢性高度心・腎・呼吸器機能不全等の方となります。

※詳しくは市ホームページをご確認ください。

▼問合せ 健康づくり推進課 ☎ 内線 124



県民のためのくすり講座

糖尿病スティグマ(偏見)について学びます。

▼日時 3月3日(日) 14時～15時10分
※オンライン配信のみ

▼費用 無料

▼定員 450名(先着順)

▼申込み 右のコードからお申し込みください。

▼問合せ 県病院薬剤師会 ☎ 048-829-7698 へ。



健康ナビ

腸活 腸を整える

腸は大腸を作るだけでなく、多くの重要な働きをしています。腸内にはおよそ100兆個の細菌がいて、善玉菌・悪玉菌・日和見菌に分けられます。善玉菌が増えると便通の改善、免疫力のアップ、有害物質の侵入予防、各種ホルモンの分泌促進など良い事がありません。

善玉菌はビフィズス菌・乳酸菌・酪酸菌などです。善玉菌を飲んで食べたりしても多くは胃酸で死んでしまい、腸まで到達しても定着はしません。それでも摂取した善玉菌は生きていく数日間には腸内で活動し、死んでも既に腸内に定着している善玉菌のエサになります。腸内環境の改善には水溶性食物繊維を摂ることが重要です。食物繊維は消化吸収されませんが、

便が固まるのに必要で、善玉菌のエサにもなります。水溶性食物繊維を多く含むものには、ネバネバ系の食品・ソバ・豆類・ゴボウ・ニンジン・キャベツ・リンゴなどいろいろあります。

腸の動きを改善することも重要です。便はぜん動運動によって移動し、直腸に入ると便意を催します。快便のための大きいぜん動には8時間食べない時間が必要なので、夕食を早めに食べて空腹の間を作ってから朝食を食べるのがよいでしょう。リラクセスして自律神経を整えることや身体をねじる運動も有効です。ぜん動が活発な腸では腸壁からムチンが出て善玉菌のエサとなり、悪玉菌が増えにくい環境も作ります。

医師 平野 博之

羽生市からのお知らせ

HANYU CITY Information

教室、イベント、募集、各種相談。
探していた情報が、きっと見つかる。

教室

プリザーブドフラワー講座

大切な方やお世話になっ
た方へのプレゼントにいかが
ですか。

▼日時 3月2日(土) 13時30
分～15時

▼場所 井泉公民館

▼対象・定員 市内在住、在
勤、在学の小学生以上の方。
12名(先着順)

※小学1～3年は保護者同伴

▼費用 1800円

▼持ち物 はさみ

▼申込み・問合せ 2月7日

(水)から費用を添えて同公民
館 ☎565・1009へ。



バナナケーキづくり講座

▼日時 3月9日(土) 10時～

正午

▼場所 村君公民館

▼対象・定員 市内在住、在
勤、在学の方。12名(先着順)

※小学生以下は保護者同伴

▼費用 300円

▼持ち物 エプロン、三角巾

▼申込み・問合せ 2月10日

(土)から費用を添えて同公民
館 ☎565・3538へ。

藍の種まき&藍染体験

藍染めの原材料となる植物
「蓼藍たぐあい」の種まきとハンカチ
などの藍染体験を行います。

▼日時 3月16日(土) 10時～
11時30分

▼場所 ワークヒルズ羽生

▼定員 10名(応募多数の場
合は抽選)

▼費用 500円(材料費込)

▼申込み・問合せ 2月29日

(木)までに費用を添えてワー
クヒルズ羽生 ☎563・
5111へ。

羽生病院専門職による

介護者支援講座

▼日時 3月2日(土) 13時30

分～15時15分

▼場所 市民プラザ

▼対象・定員 市内在住、在
勤の方。30名(先着順)

▼内容 「もし家族に介護が
必要となったら(認知症
編)」「指先を使った認知症
予防」

※羽生病院の地域医療サポー
トセンターが講師です。

▼費用 無料

※託児サービスあり(6カ月
以上、先着5名、要予約)

▼申込み・問合せ 2月22日

(木)までにPURPLE羽生 ☎
561・1681へ。

やさしい成年後見教室

成年後見制度、任意後見、
遺言について講演します。

▼日時 3月9日(土) 13時～
16時30分

▼場所 ウェスタ川越 川越
市新宿町1・17・17

▼定員 60名(先着順、要予約)

▼費用 無料

▼申込み・問合せ 2月20日

(火)～3月5日(火)の平日に公
益社団法人成年後見セン
ターリーガルサポート埼玉
支部 ☎048・845・
8551へ。

広告

わたしたちは医療機器・介護機器で社会に貢献しております。



多様な働き方実践企業 (埼玉県産業労働部認定)

正社員・パート社員募集中



株式会社 幸大ハイテック

〒348-0016 埼玉県羽生市大沼二丁目45番地

TEL: 048-565-1511 FAX: 048-565-1515

URL: <http://www.kodai-ht.co.jp/>

羽生東小学校の校章デザインを募集

令和7年4月、井泉小学校・三田ヶ谷小学校・村君小学校がひとつになり、羽生東小学校が開校します。つきましては、新しい小学校にふさわしい校章デザインを募集します。

▼募集期間 2月5日(月)～4月5日(金)

※郵送の場合は、当日消印有効

▼応募資格

市内外を問わず誰でも応募できます。

▼応募方法

- ①応募用紙に必要事項を記入の上、応募箱に投函
※応募用紙と応募箱は、市役所、各公民館、市民プラザにあります。
- ②教育総務課へメール (kyousoumu@city.hanyu.lg.jp)、郵送、持参
※FAXは受け付けていません。
※電子データの場合は、JPEG、GIF、PNG形式で応募してください。(メールの場合、ファイルサイズを3MB以内にしてください。)

▼応募条件

- ・新しい学校の校章としてふさわしいもの
- ・カラー作成としグラデーション、ぼかし、濃淡で表現しないこと
- ・自作、未発表のもので、他の商標や校章の模倣でないこと

▼校章候補選定方法

- ・再編成準備委員会、学校運営部会で校章候補を選定し、その後、再編成校の児童の投票により決定します。
- ・応募作品の一部を補正する場合があります。
- ・正式に決定した校章デザインに関する一切の権利は、羽生市に帰属します。

▼問合せ 同課☎内線 304



詳しくはこちら

羽生高校特別講座

■実用の書

▼期間 4月19日(金)～7月26日(金)
(原則毎週金曜日)

■Word(ワード)入門

▼期間 4月16日(火)～7月9日(火)
(原則毎週火曜日)

■場所 羽生高校

■時間 15時～16時30分

■定員 各20名(定員に達した場合は抽選)

■費用 1750円

■申込み・問合せ

せ 同校で配布またはホームページに掲載の募集案内を参照し、所定の応募はがきに必要事項を記入の上、



3月8日(金)(必着)までにファクス、メール、郵送で同校☎561・0718へ。(FAX560・1052、メール hanyu.hs@spec.ed.jp)

イベント

第9回シルバー人材センターまつり

市民と会員の親睦を深めます。気軽にお越しください。

▼日時 2月25日(日) 10時～15時

▼場所 市民プラザ

▼内容 ステージ発表(よさこい、百歳体操)、抽選会、

健康測定、バザー、喫茶、模擬店など

▼問合せ シルバー人材センター☎563・3680

映画会にお越しください

▼日時 2月24日(土) 13時～14時

▼作品名 『おしりたんてい1 プрутとかいけつ!』

おしりたんていとうじょう!』

▼場所・問合せ 市図書館☎561・8233

羽生市出身ピアニストによる演奏会

▼日時 3月10日(日) 開場13時 開演13時30分

▼場所 産業文化ホール(小)

▼費用 一般2500円

・高校生以下1000円

※全席自由

▼問合せ 西河メール yuki.24kawa@gmail.com

広告



小原工業 見積無料

〒348-0064 埼玉県羽生市藤井上組1317-1

一級建築塗装技能士 職人直営

外壁塗装専門

小原工業 羽生

☎0120-061-918
[URL] https://obara-kougyo.com

Panasonic

でんきやさんの **安心リフォーム**

蓄電池システム・V2H

新築・建替 相談店 Panasonic Homes

おうちの事ならなんでもご相談ください。
※補聴器・電動カートのご相談も承っております!

羽生市のリフォーム助成金手続き承ります。
アンペア変更に伴う電気工事承ります。

パナピット サオトメ

羽生市東5-14-20 ☎048-561-0515
定休日 毎週水曜日 ※正社員募集中!

募集

パブリック・コメント 意見を募集します

市の重要な施策に関する計画を策定するに当たり、その内容について事前に皆さんからの意見を募集します。意見に対する市の考え方は、ホームページで公表します。

■第3次羽生市男女共同参画基本計画はにゅう男女共同参画プラン

女性も男性も共に一人の人間として尊重され、多様性を認め合い、持っている力を十分に発揮し、性別によらず活躍できる社会を目指し、基本計画を改定します。

▼募集期間 2月5日(月)～3月4日(月)

▼公表物の掲示場所 市ホームページ、市役所(人権推進課)、各公民館、市民プラザ、市図書館

▼提出・問合せ 提出する方の住所、氏名(法人の場合は主たる事務所所在地、名称、代表者の氏名)を記入の上、持参またはファクス、

メール、郵送でPURL
E羽生 561・1681
へ (FAX 562・1889、
メール jinken@city.hanyu.
jp、348・0058
羽生市中央3・7・5)。

自衛官を募集します

■自衛官候補生

▼対象 18歳以上33歳未満の方
※年間を通じて受け付けています。

▼問合せ 自衛隊埼玉地方協力本部熊谷地域事務所 ☎048・522・4855

ソフトボール参加チーム

市ソフトボール連盟は、令和6年度大会の参加チーム、選手を募集します。

▼開催月 4月～11月(全7大会)

※年度途中の参加も可能です。

▼場所 西公園ほか

▼対象 市内在住、在勤の18歳以上の男性(学生不可)

▼申込み・問合せ 同連盟
清水 ☎090・3048・8685へ。

市内公共施設にEV充電器を設置

■環境課 ☎内線 296

令和5年5月に「持続可能な地域づくりに関する協定」を締結したテラモーターズ(株)との連携により市内公共施設にEV充電器(14基)が設置されました。ぜひご利用ください。

▼種類 6kw 普通充電器

▼設置場所

- ・市民プラザ(屋上駐車場)
- ・羽生中央公園(庭球場南側)
- ・新郷公民館
- ・須影公民館
- ・井泉公民館
- ・三田ヶ谷公民館
- ・市図書館・市郷土資料館

▼利用料金 1時間当たり400円

▼利用方法 右のコードから専用アプリ(Terra Charge)をダウンロードのうえご利用ください。



まちの美化や防犯活動に 取り組む方をご推薦ください

市コミュニティ協議会は、日常的に身近で住みよい地域社会の実現のために、積極的な活動を3年以上続けている個人や団体に対し、感謝の気持ちを込めて表彰を行います。

まちの美化や緑化、防犯や青少年健全育成活動など、皆



さんの周りで積極的に活動している方をご推薦ください。
▼申込み・問合せ 3月8日(金)までに地域振興課 ☎内線 223へ。

広告

イオンモール羽生内にある
スポーツクラブ

ホットヨガスタジオ (女性専用)	スタジオ	ウォーキングマシン
岩盤浴(女性)	浴室	筋トレマシン

★★見学・体験いつでもできます。お気軽にお越しください★★

ドゥースポーツクラブ 羽生 平日・土曜 10時～21時 電話048-560-1100
日曜・祝日 10時～20時 休館日：第1、第3、第5月曜日

JJA指定葬儀社 専属納棺師が、随時在籍しています

信頼・実績・安心の葬儀社
かねか苑葬祭
埼玉県羽生市のセレモニーホール

かねか苑天空ホール 羽生 羽生市東6-6-4(市役所 隣)	かねか苑葬祭会館 羽生 羽生市東9-7-8(茶店 隣)	かねか苑プラザホール 羽生 羽生市中央4-2-23(ガソリンスタンド 隣)
----------------------------------	--------------------------------	--

フリーダイヤル おむかえ てんぐに
0120-06-1092

厚生労働省認定 葬祭ディレクター・終活カウンセラー常時在中！お気軽にご相談ください！

国民健康保険税が変わります

圏国保年金課 ☎ 内線 181

■国民健康保険税の課税限度額が変わります (令和6年4月～)

課税限度額は一世帯あたりの金額です。限度額を超える課税になった場合は、限度額が適用されます。

国保税の構成	課税限度額	
	令和5年度	令和6年度
医療給付費分	65万円	65万円
後期高齢者支援金分	20万円	22万円
介護納付金分 (40～64歳の方)	17万円	17万円
合計	102万円	104万円

■産前産後期間相当分の国民健康保険税免除制度 (令和6年1月～)

羽生市国民健康保険の被保険者が出産する場合、出産予定日または出産日が属する月の前月から4カ月間 (多胎妊娠の場合は、出産予定日または出産日が属する月の3カ月前から6カ月間) の国民健康保険税 (所得割額及び均等割額) が免除されます。

▼免除期間の例 4月が出産予定月の場合

	1月	2月	3月	4月	5月	6月	7月	8月
子が1人の場合			免除	免除	免除	免除		
子が双子以上の場合	免除	免除	免除	免除	免除	免除		

※本免除制度を適用した上で、当該世帯の国民健康保険税は再計算されますが、その結果、他の世帯員の所得が多い等の理由により賦課限度額に達している場合は、賦課限度額での課税となります。

▼届出に必要な書類

- ・申請書
- ・母子健康手帳

お知らせ

埼玉県郷土文化会講演会

■戦国期の羽生城を巡る攻防

戦国期の上杉氏と北条氏の羽生城を巡る攻防の軌跡をたどります。

▼日時 2月17日(土) 10時～11時30分

▼場所 市図書館

▼定員 60名(事前申し込み)

▼費用 500円(資料代)

▼申込み・問合せ 2月5日(月)～13日(火)に山本 ☎

0493・22・4162へ。

「プラチナ・サポート・シヨップ」のご利用を

高齢者の暮らしを支えるサービスを提供している企業やお店を県ホームページから見

つけられます。

▼対象 配送・移動販売・宅配・送迎出張・クリーニング・家事代行・飲食店・イトイン・車いす対応・理美容・スマホ教室・防犯見守りなど

▼問合せ 県地域包括ケア課 ☎ 048・830・3256、高齢介護課 ☎ 内線161



渡良瀬遊水地ヨシ焼き

害虫の駆除、野火による周辺家屋への類焼防止、湿地環境保全などのため、渡良瀬遊水地のヨシ焼きを行います。風向きなどにより、灰や煙が広範囲に飛散し、洗濯物への付着、庭や屋根への降灰などが予想されるためご注意ください。

▼日時 3月2日(土) 8時30分～

※第1予備日…3月3日(日) 第2予備日…3月9日(土) 第3予備日…3月10日(日)

▼場所 渡良瀬遊水地全域

▼問合せ (一)渡良瀬遊水地アクリメーション振興財団 ☎

0282・62・1161

宮澤章二作品朗読会

小中学生15名と市民11名による朗読、宮澤章二作詞の6曲を合唱します。

▼日時 2月10日(土) 13時30分～15時30分

▼場所 ワークヒルズ羽生

▼問合せ 萩原 ☎ 565・0566

広告

①いつまで放っておくのか?

生前整理
空き家整理
遺品整理
家屋解体
不動産売却・etc

②重い危険大量

でもすべて片付けるのは大変そうだなあ。

③地元で表彰されている会社だ、頼んでみるか!

プロに任せれば安全・安心だわ。

— 終活・断捨離 —

リサイクルイズミ

(株式会社イズミ)

お電話ください!!

0120-961-919

住所: 埼玉県行田市埼玉4173-2
<https://www.recycle-izumi.net>

中学生「税についての作文」入賞作品

国税庁と全国納税貯蓄組合共催の、中学生「税についての作文」募集に、行田税務署管内の中学生から3985編の応募があり、市内からは次の生徒が入賞しました。
※入賞作品は市ホームページでご覧になれます。

■埼玉県納税貯蓄組合総連合会 優秀賞

・南中1年・伊藤らら・「ふるさと納税」

■羽生市長賞

・南中3年・瀧口あい梨・「サービスの循環」

■行田税務連絡協議会長賞優秀

・東中1年・恵蘭・「暮らしをつくる税金」

■行田税務署管内納税貯蓄組合連合会長賞 銀賞

・東中2年・木村悠聖・「健康のありがたみを感じて」

■行田税務署管内納税貯蓄組合連合会長賞 銅賞

・南中2年・渡邊絢太・「夏の日の救急車の話」
・東中1年・佐久間祐子・「私たちの暮らしと税」

■行田税務署管内納税貯蓄組合連合会長賞 入選

・西中2年・藤本啓太・「子どもたちを救う税金」

・南中2年・林惺南・「税金の意義と社会への責任」

▼問合せ 収納課 ☎内線 141

民生委員・児童委員

令和6年1月1日から新たに1名の民生委員・児童委員が委嘱されました。

▼担当区域・名前

・南1・2丁目の一部・益川敏幸

▼問合せ 社会福祉課 ☎内線 179、市社会福祉協議会 ☎内線 541

春の全国火災予防運動

3月1日～7日は春の全国火災予防運動週間です。

春先は空気が乾燥するため火災が発生しやすく、強風で被害が大きくなりやすい季節です。火の取り扱いに十分注意し、日頃から火災を予防しましょう。

北彩タウン情報

～でかけませんか となりまち～

【加須市】三県境フェア

栃木市、板倉町、加須市の特産品などの販売や、三県境ガイドツアー、ご当地キャラの登場などで盛り上げられます。

▼日時 3月2日(土) 10時～14時

▼場所 道の駅かぞわたらせ (加須市小野袋 1745-1)

▼問合せ 北川辺総合支所地域振興課 ☎ 0280-61-1205



【行田市】花手水ライトアップイベント「希望の光」

忍城や行田八幡神社を中心に、花手水などの和をテーマにした幻想的なライトアップを実施します。

▼日時 2月3日(土)、3月2日(土) 日没～20時

▼場所 忍城址 (行田市本丸 17-23)、行田八幡神社 (行田市行田 16-23)、前玉神社 (行田市埼玉 5450) など

※毎月1～14日は花手水でまちを彩る行田花手水 week を開催

▼問合せ 行田市商工観光課 ☎ 048-556-1111

認知症カフェ

認知症の方やその家族同士の情報交換や相談など、どなたでも自由に参加できます。

▼日時 2月9日(金) 9時30分～11時30分

▼場所 須影集会所

▼費用 無料

▼問合せ みんなのちから笑顔 ☎ 048・538・7855、高齢介護課 ☎内線 162



■令和5年中の火災発生状況

- 火災件数と内訳：32件
- 建物 8件
- 車両 3件
- その他 21件

▼問合せ 消防本部予防課 ☎ 565・1234

— 広告 —

外壁塗装や家のリフォーム工事はお任せください!!

水廻り各種メーカー商品30%～60%引き!

★外壁・屋根 ラジカル塗料塗装

12年間保証付き

激安価格!!



【業務内容】

★外壁塗装・屋根塗装

★ガス給湯器交換

★外壁と屋根 張り替え・上張り

★シロアリ消毒・床下換気扇

☆お見積り・ご相談完全無料

★キッチン・お風呂・トイレ等の水廻り工事

★クロス張り替え

★増築・改築

★エクステリア工事(カーポート・フェンス等)

★家屋等の解体

お気軽にお問い合わせください

詳細はお問合せ下さい。

貴方の街のハウズクター

のぞみコミュニケーションズ

羽生市南8-7-1

☎561-6758

**スマホ・パソコンから
手続きできます
電子申請・届出サービス**

引越しに伴う水道関係の手続きや犬の新規登録など、市役所で受け付けているさまざまな手続きが、インターネットを利用してスマホや自宅のパソコンからできます。市役所窓口で手続きする時間を減らせますので、ぜひご利用ください。24時間365日申請可能です。



※1月より新たに、自治会への加入取り次ぎを市が行う手続きを追加しました。

※電子署名を必要とする手続きもあります。電子証明書が格納されているマイナンバーカードと対応しているスマホまたは市販のICカードリーダーが必要が必要です。

▼問合せ 企画課 ☎内線 384

※各手続きの内容については、各担当課へお問い合わせください。

第41回 藍のまち羽生さわやかマラソン大会

園市体育館 ☎ 563-0150

全国各地から約1,300人のランナーが集い、市民ボランティアの皆さんのご協力により開催されます。当日は交通規制によりご迷惑をおかけしますが、安全に大会を開催するためご理解とご協力をお願いします。

- ▼日時 3月10日(日) 9時30分スタート
- ▼場所 市体育館および周辺コース
- ▼種目 ハーフの部、10キロの部、親子1キロの部
- ▼交通規制 9時～12時30分
※市体育館入口付近は、8時～12時30分まで規制となります。
※ランナー通過後は順次、規制を解除します。



▼ランナー通過予想時間

9時30分～9時45分	市体育館～JAほくさい交差点～いずみ保育園 (1週目往路)
10時00分～11時02分	市体育館～JAほくさい交差点～いずみ保育園 (2週目往路)
9時34分～9時57分	いずみ保育園～日本精工～東中学校 (1週目往路)
10時04分～11時11分	いずみ保育園～日本精工～東中学校 (2週目往路)
9時38分～10時07分	東中学校～無量寺 (1週目往路)
10時08分～11時20分	東中学校～無量寺 (2週目往路)
9時41分～10時30分	無量寺～三田ヶ谷小学校～シアター江森先<折返し地点> (1週目往路)
10時11分～11時34分	無量寺～三田ヶ谷小学校～シアター江森先<折返し地点> (2週目往路)
9時47分～10時48分	シアター江森先～三田ヶ谷小学校～無量寺 (1週目復路)
10時17分～11時35分	シアター江森先～三田ヶ谷小学校～無量寺 (2週目復路)
9時53分～10時58分	無量寺～東中学校 (1週目復路)
10時23分～11時43分	無量寺～東中学校 (2週目復路)
9時55分～11時08分	東中学校～日本精工～いずみ保育園 (1週目復路)
10時25分～12時00分	東中学校～日本精工～いずみ保育園 (2週目復路)
9時58分～11時15分	いずみ保育園～ヤクルト羽生センター～市体育館 (1週目復路)
10時31分～12時10分	いずみ保育園～ヤクルト羽生センター～市体育館 (2週目復路)



— 広告 —

**保険を比べて選べる
保険ショップです。**

はじめての保険選びも、今入っている保険の見直しも安心♪経験豊富なスタッフが対応します!

ほけんショップアイ **検索**

羽生市西 2-14-22 ☎ 563-2558

うちの子「結婚」しないのかしら?

独身のお子様の結婚相談承ります

お子様の結婚に関するお悩み、プロの仲人がお答えします。

まずはお気軽に仲人にご相談下さい

☎ 048-640-1001

結婚相談所 ムスベル

確定申告・住民税申告 をされる方へ

■要介護認定を受けた方の障害者控除

障害者手帳の交付を受けている方は障害者控除の対象となります。介護認定を受けている方のうち、障がい者に準じると認められる方も、障害者控除の対象になります。

確定申告の際には、市で発行する「障害者控除対象者認定書」が必要です。

※該当者には1月下旬に郵送しています。

■おむつ代の医療費控除

確定申告で、おむつ代の医療費控除を受けるには「おむつ使用証明書」が必要になります。なお、この医療費控除を受けるのが2年目以降の方は、「おむつ使用確認証明書」でも認められます。

▼必要書類

・1年目の方…おむつ使用証明書（医師が発行）

※書式は税務課にあります。

・2年目以降の方…おむつ使用確認証明書（高齢介護課が発行、申請必要）

※証明書は、要介護認定用に

令和5年中に作成された主治医意見書で「寝たきりの状態であり、尿失禁の可能性がある」と確認できるのみ発行できます。ただし、認定有効期間が2年以上の方は、認定取得時に作成された主治医意見書により確認できれば発行できます。

▼問合せ 高齢介護課 ☎内線165

令和6年度就学援助費 の申請受付を開始

経済的な理由で、就学が困難と認められる児童生徒の保護者に対し、学用品費や学校給食費などの就学に必要な費用の一部を支給します。

▼対象 生活保護を受けている方および、これに準ずる程度に困窮している方

※令和5年度に認定を受けた方も申請が必要です。

▼申請・問合せ 各小・中学校から配布する申請書に必要事項を記入の上4月30日（火）までに教育総務課 ☎内線303へ持参してください。

ひと女 と ひと男

女性の意見を市政に

～女性人材リストに登録しませんか～

市では、市の審議会や委員会など政策決定にかかわる組織のメンバーなどの人選に役立てることを目的に、教育や保健福祉、文化芸術、環境、まちづくりなど、さまざまな分野で明確な意見をもっている女性の人材を募集します。

▼対象 市内在住、在勤または市内の団体に所属している満20歳以上の女性

※審議会などへ委員として推薦します。

▼問合せ PURPLE 羽生 ☎561-1681

■女性の参画状況（令和5年4月1日現在）

	総数	女性委員のいる 審議会等	比率（前年度）%
市審議会等	56	48	85.7 (82.5)
	委員総数（人）	うち女性数（人）	比率（前年度）%
市審議会等	918	270	29.4 (29.4)

審議会への参加の際に 託児サービスを利用 できます

男女共同参画推進センターでは、市民が市の会議等に参

※新入学児童生徒学用品費の入学前支給を受けた方も、その他の費用の支給を希望する場合は申請が必要です。※特別支援学級に在籍する児童生徒の保護者も申請できます。

加しやすい環境を整備するため、託児サービスを実施しています。

※6カ月から就学前までのお子様を対象にお預かりいたします。（要予約）

▼問合せ PURPLE 羽生 ☎561-1681



広告

リフォーム・リノベーション

丁寧・安心・満足度NO.1

洋服を着替えるかのように家も気軽にイメチェンできる！

気軽に相談でき実感につながります！理想の自宅へ！！

都内のような雰囲気味わえる体感ショールーム

ぜひ、遊びに来てください。

株式会社光建築（羽生市南5丁目3995）

TEL:048-501-7183 ☎090-7346-0980

広報はにゅうでピーアール！

有料広告募集中

羽生市秘書広報課
☎561-1121（内線203）

国民年金保険料のお得な納め方

～「前納制度」をご存じですか～

国民年金には、一定期間の保険料を前払いすると割引になる「前納」制度があります。この制度には、納付書、クレジットカード、口座振替による納付方法があり、それぞれ割引額が異なります。

※前納された方が厚生年金などに加入したときは、加入した月からの国民年金の保険料が返金されます。

■納付書で納める場合

専用の納付書で、任意の月分から納付できます。お手元に納付書がない場合は、熊谷年金事務所へお問い合わせください。

■口座振替・クレジットカードで納める場合

口座振替は金融機関、クレジットカードは熊谷年金事務所または市国保年金課で手続きしてください。

▼申込期限

- ・上半期分（4～9月分）、1・2年分：2月末日
- ・下半期分（10月～翌年3月分）：8月末日

■前納額・割引額・納期

▼納付書・クレジットカードの場合

前納期間	前納額	割引額	納期
2年（24カ月分）	387,170円	14,830円	4月末日
1年（12カ月分）	194,720円	3,520円	4月末日
半年（6カ月分）	98,310円	810円	上半期分：4月末日 下半期分：10月末日
年度途中から年度末（令和6年3月まで）納付書のみ	納める月により変わります	50円～2,940円（早いほど割引も大きくなります）	前納を開始する月の末日

▼口座振替の場合

前納期間	前納額	割引額	納期
2年（24カ月分）	385,900円	16,100円	4月末日
1年（12カ月分）	194,090円	4,150円	4月末日
半年（6カ月分）	97,990円	1,130円	上半期分：4月末日 下半期分：10月末日

※末日が土・日曜日、祝日の場合は、翌月最初の金融機関営業日が納期、引落日です。

※申込後、振替開始まで1～2カ月程度かかりますので、その間は納付書で納めてください。

※上記割引額は令和5年度の金額で令和6年度は2月下旬に示される予定です。

■問合せ 熊谷年金事務所 ☎ 048-522-5012、国保年金課 ☎ 内線 187

— 告 告 —

バラの香りひろがるガーデニング霊園

羽生霊園

～おかげさまで15周年～

15th Anniversary

2月の大安吉日
3(土)・9(金)・14(水)・20(火)・26(月)

セントグレースガーデン 羽生聖地公園 ☎ 0120-100-138

テレビにも取り上げられる話題の霊園。

緑に抱かれた、やすらぎの空間、グリーン・グレース

「樹木葬」好評受付中!

まずはご相談を。

バラに囲まれたガーデニング区画からお選びできます。

総額税込 **38.2万円**

管理費 **無料** 生前登録 **受付**

イベント情報。個別トーク質問対応いたします。

すべての公式SNSはこちら

ご成約 3750件 墓じまい 対応

宗教・宗派自由 年中無休

羽生市の皆様670件超ご使用頂いております。

個別墓も永代供養付の安心 総額20万円の永代供養墓も(管理費無料)

〒348-0006 埼玉県羽生市下村君 2600-1
お気軽にお電話下さい。[営業時間 9:00～17:00 年中無休]

住民税均等割非課税世帯等への給付金

■物価高騰対策として

▼対象 次のいずれかに該当する世帯

① 12月1日時点で市に住民登録があり、同一の世帯員全員の今年度の住民税均等割が非課税の世帯

※租税条約による住民税均等

▼申請方法

① の対象世帯には書類を郵送

割の免除を届け出ている方がいる世帯、住民税が課税されている者の扶養親族等のみからなる世帯を除く。

② 家計急変世帯（予期せず12月の間に家計が急変し、同一の世帯員全員が住民税非課税者と同水準になっっている世帯）

していただきます。必要事項を記入し同封の返信用封筒に入られて、返送してください。

※令和5年1月2日以降に転入された方は、申請が必要となる場合があります。

②の方は、申請が必要ですが、詳細は市ホームページを確認してください。



▼申請期限 4月30日(火)消印有効

▼金額 1世帯当たり7万円

▼問合せ 社会福祉課 ☎ 内線 363

とまり木パークプロ
ジェクト会場にお越し
ください

キッチンカー出店などで、
集う人々が少し緩んで帰って
いくイベントを開催します。

▼日時 2月27日(火) 11時～
14時

▼場所 羽生平和公園
▼問合せ 商工課 ☎560・



第36回舞台芸能発表会

▼日時 2月18日(日) 10時開
演(9時30分開場)

▼場所 産業文化ホール(小)

▼内容 市文化団体連合会の
芸能関係団体による邦楽、歌
謡、声楽、民謡民舞の発表

▼費用 無料

▼問合せ 生涯学習課 ☎内線
312

安心・安全な水を供給しています

閘水道課 ☎561-0969

皆さんが安心して水道水を利用できるよう、「水道水水質検査計画」を策定し、国の水質基準に適合しているか、定期的に検査を行っています。今回も全ての項目で基準をクリアしました。

【主な検査結果】採水年月日：令和5年11月14日

検査項目	水質基準値	第1 浄水場 (南5丁目)	第2 浄水場 (下羽生)	中岩瀬 配水場 (中岩瀬)	キヤッセ 羽生 (三田ヶ谷)	新郷 公民館 (上新郷)	斎場 (東3丁目)	上川崎 公園 (川崎2丁目)	市役所 (東6丁目)
一般細菌	100個/mℓ以下	0							
大腸菌	検出されないこと	不検出							
鉄およびその化合物	0.3mg/ℓ以下	0.03 未満							
カルシウム・マグネシウム等(硬度)	300mg/ℓ以下	153	100	83	97	74	98	98	138
PH値	5.8以上 8.6以下	7.9	7.7	7.3	7.7	7.4	7.6	7.7	7.9
味	異常でないこと	異常なし							
臭気	異常でないこと	異常なし							
色度	5度以下	0.5 未満	0.6	0.5 未満	0.5	0.5 未満	0.6	0.6	
濁度	2度以下	0.1 未満							
残留塩素	0.1mg/ℓ以上	0.68	0.54	0.73	0.47	0.66	0.45	0.53	0.56

※全ての検査結果は市ホームページに掲載しています。

水道水が濁っても・・・

漏水した場合や火災の消火活動などで一時的に大量の水を使用した場合、水道水が濁ることがあります。濁りが出た場合は、外水栓などでしばらく水を出すと解消します。皆さんのご協力をお願いします。



広告

ダイリンのご葬儀 **事前相談** 9割以上の方が「事前相談してよかった」とお話しています。

家族葬内覧会開催 予約優先

開催日 **2月11日(日) 23日(金)**

【個別にご案内】 ①10:00～11:30 ②11:30～13:00 ③13:00～14:30

《友人同士でもお気軽に!》～式場内にて実際の祭壇もご覧頂けます～

きららテラス羽生 きらら会館 相談ルーム 年中無休 10:00～15:00

【羽生市西3丁目29-14】

ダイヤル ☎0120-56-3006

24時間受付 <https://dairininc.co.jp/> ダイヤル 検索

家族葬がまるわかり!

- ① 施設全体がまるわかり
- ② 料金がまるわかり
- ③ 家族葬がまるわかり
- ④ 樹木葬もまるわかり

明るい選挙啓発ポスター 優秀作品を展示

■作品を展示します

選挙管理委員会では、若年層への主権者教育および選挙啓発活動の一環として「明るい選挙啓発ポスターコンクール」を開催し、市内小中学校および高校の児童、生徒からの作品を募集しました。

多数の作品の中から、小中学校および高校別に優秀作品として選出した作品を加須・行田の両市の優秀作品と合同展示をします。



▼期間 2月5日(月)～13日(火)
8時30分～17時

祝日のごみの収集

2月12日(月)・2月23日(金)・3月20日(水)の祝日は「燃やしてもよいごみ」の収集は行いません。また、清掃センターへの持ち込みも出来ません。
※「燃やしてはいけないごみ」は祝日も収集を行います。

▼問合せ 環境課 ☎内線 293

グループ・団体 参加者募集

コール羽生

女性コーラスグループです。楽しく歌うことをモットーに活動しています。初めての方大歓迎！一緒に歌いませんか。いつでも見学できます。

▼活動日時・場所 毎月3回木曜日
10時～・中央公民館

▼問合せ 齋藤 ☎562-3255



※2月5日(月)は10時から、13日(火)は正午まで

▼場所 市民プラザ

■最優秀賞を受賞

コンクールの優秀作品として小学生5作品、中学生5作品、高校生2作品を埼玉県選挙管理委員会へ提出したところ、小学校5年生の部で羽生南小学校5年生の新井心結さんの作品が最優秀賞を受賞しました。

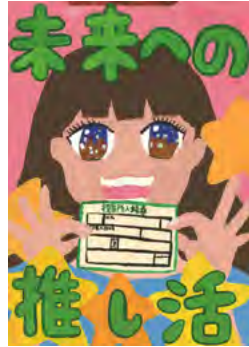

▼問合せ 総務課 ☎内線 232

ごみの捨て方Q&A

・質問

テレビはどう処分すればいいですか？

・回答

テレビの他、エアコン、冷蔵庫・冷凍庫、洗濯機・衣類乾燥機は、市では収集しておらず、清掃センターに持ち込めません。次のいずれかの方法で処分してください。

①購入や買い替えをする家電小売店に依頼する。

②一般廃棄物収集運搬許可業者へ依頼する。

③郵便局で「家電リサイクル券」に必要な事項を記入し、リサイクル料金を納入後、廃棄する家電とリサイクル

券を持って、指定引き取り

場所に自分で搬入する。

④市と連携協定を締結している事業者へ回収を依頼する。

▼問合せ 環境課 ☎内線 293



相談

障がい者差別への相談
「つなぐ窓口」を設置

障害者差別解消法に関する質問への回答および障がいを理由とする差別等に関する相談を、自治体・各府省庁等の相談窓口に通滑につなげるため、内閣府で試行的に設置されています。

▼期間 令和7年3月末まで

▼電話相談 ☎0120

・262・

701 毎日

10時～17時、

祝日・年末年始を除く



▼メール相談 info@mail.

sabekai-tsunagu.go.jp

主な公共施設の休館日等

施設名称	休館日	窓口受付時間
市役所	土曜日・日曜日・祝日	8時30分～17時15分
市民プラザ	なし	
男女共同参画推進センター	土曜日・日曜日・祝日	
各公民館	火曜日※祝日の場合は翌日・祝日	9時～17時
キャッセ羽生	なし	
ワークヒルズ羽生	第4火曜日※祝日の場合は翌日	8時30分～21時
市体育館	第2火曜日※祝日の場合は翌日	
市図書館	火曜日※祝日の場合は翌日	9時～18時
市郷土資料館	第4木曜日(7・8月を除く)	
産業文化ホール	火曜日※祝日の場合は翌日・祝日の翌日	8時30分～17時30分

ボートレース戸田【3月の開催予定】

▼開催日

本場：1日(金)～4日(月)、8日(金)～11日(月)、15日(金)～20日(祝)、29日(金)～31日(日)

▼場所 ボートレース戸田(戸田市戸田公園 8-22)

▼問合せ 埼玉県都市ボートレース企業団 ☎048-823-8711

※同企業団は羽生市など15市で構成され、事業収益からの配分金は市の貴重な財源となっています。

Monthly HaNews



西中学校 2 年生の西山大翔^{たいが}さんが、WBC ムエタイ・ジュニアリーグ U15 全国大会（45kg 級未満）で優勝し、タイで開催される世界大会へ。小学 1 年生からムエタイを習い、現在は自宅で父と練習しています。「夢は世界チャンピオン」と語りました。



12 月 17 日(日)、市図書館でクリスマスおたのしみ会を開催。参加者 101 名は、図書館ボランティア「くるみ座」の人形劇、クリスマスの絵本、「ジングルベル」の歌を楽しみました。最後にサンタクロースが登場し、子どもたちにプレゼントを贈りました。



12 月 6・20 日(水)、市役所正面入口前で、羽生ふじ高等学園の生徒が冬野菜を販売しました。大根、ネギ、レタスなど 9 種類の野菜は、すべて生徒が校内で栽培。食べ方や保存方法の説明や、生徒の絵を添えて陳列し、たくさんの買い物客でにぎわいました。



12 月 25 日(月)、天神社（東 5 丁目）で、年末恒例の西の市祭りが開催されました。露店には彩り豊かな熊手が並べられ、商売繁盛を願う威勢のいい手締め音が響き渡りました。境内には、市民の皆さんが願いを込めて描いた絵馬が飾られました。



9 月 21 日(木)、熊谷スポーツ文化公園で、埼玉県と埼玉県老人クラブ連合会が「彩の国プラチナフェスティバルシルバースポーツ大会」を開催。羽生市はゲートボール、グラウンドゴルフ、輪投げ種目に参加し、ゲートボールの部で手子林チームが準優勝しました。

いっしょにやろう！ スポーツ少年団



〒スポーツ振興課 ☎内線 342

スポーツ少年団は、「一人でも多くの青少年にスポーツのよろこびを」を願いに創設された、日本最大の青少年スポーツ団体です。子どもたちは地域の人々に支えられながら、野外・文化・社会活動などを通じて協調性や創造性を養い、社会のルールや思いやりの心を学びます。

■サッカー部会

チーム名	活動日時	主な活動場所 (グラウンド)
羽生サッカー	土・日曜日：9時～11時	大沼グラウンド 羽生北小
岩瀬サッカー	水曜日：19時～21時 土曜日：18時30分～20時30分 日曜日：9時～12時	岩瀬公民館 岩瀬小
FC羽生東	水曜日：18時30分～20時30分 木曜日：18時30分～20時30分 日曜日：8時30分～12時	井泉小・手子林小 市体育館 大沼公園
FCサウス	土・日曜日：9時～12時	羽生南小



▼子どもの声

- ・サッカーを通じて、何事にも自信が持てるようになった。
- ・学年が上のお兄さんが優しく教えてくれた。入団して良かった。

■ミニバス部会

チーム名	活動日時	主な活動場所 (体育館)
井泉ミニバス	土・日曜日：9時～12時	井泉小 村君小
三田ケ谷ミニバス	土・日曜日：9時～12時 ※日曜日9時～16時有り	手子林 三田ケ谷小 村君小
南スターライツ	木曜日：18時30分～20時30分 土曜日：14時～17時 日曜日：9時～12時	羽生南小 須影小
中央ミニバス	金曜日：18時～20時 日曜日：9時～12時	羽生北小
羽生BCパワーズ	土・日曜日：9時～12時	羽生北小 手子林小



▼子どもの声

- ・仲間とボールをつないで得点できると、とてもうれしい。
- ・バスケットを通じて、他校に友達ができた。一緒に練習している。

■野球部会

チーム名	活動日時	主な活動場所 (グラウンド)
大和スピリット	土曜日：8時～12時30分 日曜日：12時30分～16時	栃木西公園
マリナーズベースボールクラブ	土・日曜日、祝日：8時30分～17時	新郷公民館 手子林公民館
M2☆ツイスターズ	水曜日：18時30分～20時30分 ※夏季(土・日曜日)：9時～16時	三田ケ谷公民館 村君小
井泉MAX	土曜日：13時～16時 日曜日：9時～15時 ※夏季：8時～12時	井泉公民館
スラッガークラブ	土・日曜日、祝日：8時～17時 ※冬季：8時～16時	羽生北小 栄町グラウンド



▼子どもの声

- ・たくさん練習して、ホームランを打てるようになった。
- ・大会で優勝できてうれしかった。祝勝会や合宿も思い出になった。

■剣道部会

チーム名	活動日時	主な活動場所
羽生須影剣道会	水曜日：18時30分～20時 土曜日：13時30分～15時30分 ※夏季：15時30分～17時30分	須影小体育館 市体育館



▼子どもの声

- ・始めは未経験で不安だったが、先生や先輩が優しく教えてくれた。
- ・たくさんの仲間ができた。稽古以外のイベントも楽しい。

各チーム団員を募集中です。
見学や体験もできますので、
気軽にお問い合わせください。

市体育館HP「スポーツ少年団」



ムジナもんファンクラブ 応援ショップ募集

令和6年度ムジナもんファンクラブの応援ショップを募集します。ショップに登録して、会員に向けてお店をアピールしませんか。

▼登録期間

4月1日～令和7年3月31日

▼特典内容

サービス内容は自由(例…会員証を提示するとドリンク1杯無料)

▼登録するとこんなピールが

・ファンクラブ応援ショップポスターの配布

・市ホームページ「ムジナもん仲間たち」およびムジナもんチャンネル (YouTube) で紹介。

▼費用 申し込み料・登録料無料

▼申込み・問合せ

観光プロモーション課で配布する「ムジナもんファンクラブ協力店舗申込書」に必要事項を記入し、2月19日(月)までに同課☎560・3119へ。



「いちごフェア」開催 イベント盛りだくさん

▼「いちごフェア」

新鮮でおいしいチャレンジファーム産のいちごを販売中。ジャム、スイーツ、お菓子などもたくさんご用意しています。特設コーナーで販売中です。

▼フリーマーケット&ワンちゃんイベント

2月18日(日)開催。子ども服やおもちゃ、食器、陶器など掘り出し物が見つかるかも。出店者も募集中。ワンちゃんの健康スタンプラリー、おやつが当たるミニゲームを開催予定です。

▼キャッセ羽生公園まつり

2月25日(日)は、毎月第4日曜日恒例の公園まつり。音楽ステージや出店、射的、ボールすくいなどが楽しめます。

▼手ぶらでバーベキュー

2月もバーベキューの火で温まりませんか。平日も機材貸し出しプランを実施中です。

▼問合せ キャッセ羽生 ☎

565・5255

レスキュー商法

▼相談事例

1…夜、トイレが詰まり、インターネットで検索して「見積・出張無料、修理500円」と記載された業者に連絡。来訪した作業員から「高圧ポンプが必要」と言われ依頼した。それでも解消せず、「便器を外して排水管を洗浄する。詰まり防止の薬剤も必要」などと作業を追加された。終了後、契約額は50万円に。見積書も無く、納得できない。

2…庭でハチの巣を見つけ、インターネットで探した業者に電話。業者から「巣1つで10000円」と聞き作業を依頼した。終了後、「ハチの巣は2個あった。巣に戻って来ないよう、薬剤も散布した」と言われ、5万円を請求された。事前に作業内容や料金等について説明されていない。

▼アドバイス

インターネット広告の最低価格をうのみにせず、業者に連絡する際は、作業内容や見積額、出張費やキャンセル料を確認しましょう。「現場を見ないと分

からない」と言われても、大体の料金を聞き、契約前の見積書に、費用内訳が詳細に記載されているか確認してください。

また、業者来訪時は追加作業を提案されることがあります。不安な時は作業を断ることも検討しましょう。広告の表示額や、事前に聞いた料金とかけ離れた額を請求をされた場合は、後日払う旨を伝えるなど、その場の支払いは避け、消費生活センターに相談してください。

クーリング・オフができる可能性もあります。普段から信頼できる地元業者や自治体などの情報を収集し、緊急時の初期対応を調べておくことも大切です。

▼問合せ 市役所消費生活セン

ター☎560・6270



Library

新着図書



今がわかる
時代がわかる
世界地図 2024 年版

(成美堂出版編集部／編)

「パレスチナ紛争・ウクライナ紛争」「2023年世界の選挙」「世界のGDPとGNI」などを、地図とグラフで解説。世界統計地図、国旗・政治的リーダー、地名索引、漢字圏地名索引も。

おすすめ



つるぎ
劔の守人
富山県警察山岳警備隊
(小林千穂)

日本百名山の中で、技術的に最も難しい山として知られる劔岳で、登山者の安全を守る富山県警察山岳警備隊。劔沢警察派出所に勤務する隊員の日常、訓練、死と隣り合わせのレスキュー現場などに密着。



絶対失敗したくない
はじめてのお菓子

イベントから
いつものお菓子まで
この一冊で解決!

(オレンジページ／編)



星空マップ

星座と天体観測入門ガイド

(日経ナショナルジオ
グラフィック／編)



心ときめく和のお菓子

(西川千栄)



平安時代の絵事典

見て楽しむ

(成美堂出版編集部／編)



働き方全史

「働きすぎる種」
ホモ・サピエンスの誕生

(ジェイムス・スーズマン)

▼蔵書点検が終了しました

資料の正しい所在や現況を確認し、書架の整理を行う蔵書点検が無事終了しました。ご協力ありがとうございました。

▼問合せ 市図書館 ☎ 561-8233

開館時間／9時～18時

休館日／毎週火曜日・第4木曜日



English



What is your favorite color?
My favorite color is purple.
(好きな色は何色ですか?—紫色です)

バレンタインデーの贈り物を考える時は、
"What is your favorite ○○?" と聞くと、ヒントが得られるかも。例えば、color (色)、food (食べ物)、sports (スポーツ)、season (季節) などです。ちなみに、私の好きな季節は冬です。私への贈り物はジャケットが良さそうですね。
(国際化推進員・アレックス)



Poems

俳句 (五十音順)

菊の鉢要所 所要所にある社

中央四 梅澤 ヨシ

うぐひすのケキヨは大きく利根堤

東三 大手 久子

杭ごとに憩ふ野鳥の冬の沼

稲子 尾上 緑

外濠の鯉を引き寄せ寒施行

南六 折原 秀子

むじな藻の沼へと続き蘆枯るる

中岩瀬 加藤 弘子

目が合ふやはたと構へる春の猫

三田ケ谷 河田美津枝

一列に順番守り半仙戯

上新郷 木元 典子

山茶花の音なき風に散りゆける

南羽生 高野 知子

娘の小言炬燵うたた寝心地良き

中央一 小暮 薫

沼波のひかりの中や春の鴨

中手子林 塩田 章子

短歌 (羽生短歌会)

雨あがり老犬タロウとゆく道は
稲の穂かおりはるかに続く

羽生 福島 清江

マドンナと並ぶ写真の少年の手は
下向きにありVサインあり

東六 井上 葉子

遠ざかるあなたの背は吾に気づき
互いに手を振り今日を始める

東七 原田 千春

3月の無料相談

羽生市役所 ☎ 561-1121 (代)

相談名	内容	日時	場所	問合せ
行政相談	道路、河川などの困りごと	6・13・27日(水) 9時～12時 ※受け付けは11時30分まで	市役所 101 会議室	市民生活課 ☎内線 132
司法書士相談	多重債務、相続、後見制度など	6日(水) 13時～16時 (要予約、一人50分)	市役所 101 会議室	市民生活課 ☎内線 132
登記・測量相談	登記、境界、土地建物調査など	26日(火) 13時～16時 (要予約、当日受け付け可)	市役所 101 会議室	市民生活課 ☎内線 132
行政書士相談	相続、遺言、離婚協議など	26日(火) 13時～16時 (要予約、当日受け付け可)	市役所 101 会議室	市民生活課 ☎内線 132
消費生活相談	消費生活全般 (多重債務含む)	毎週月～水・金曜日 10時～12時、13時～16時 ※月・金曜日は電話相談のみ	市役所消費生活センター (面談または電話相談☎560-6270) ※面談は要予約。当日受け付け可	
法律相談	法律全般	7・14・21日(木) 13時～16時50分 (要予約、一人30分)	市役所消費生活センター	市民生活課 ☎内線 132
人権相談	人権全般	19日(火) 9時～12時	市役所 101 会議室	人権推進課 ☎内線 321
税務相談	税全般	5日(火) 13時30分～16時	市役所 101 会議室	税務課 ☎内線 117
農地相談	農地の貸借など	28日(木) 13時30分～15時30分 (要予約)	市役所 101 会議室	農業委員会事務局 ☎内線 288
心配ごと相談	困りごと全般	6・13・27日(水) 9時～12時 ※受け付けは11時30分まで	市役所 101 会議室	社会福祉協議会 ☎内線 544
結婚相談	出会いの機会など	3日(日)・18日(月) 13時～15時	市民プラザ ※18日は社協面談室	社会福祉協議会 ☎内線 545
認知症相談	認知症全般	13日(水) 13時30分～16時30分 (要予約)	市役所面談室	高齢介護課 ☎内線 162
女性相談	女性の抱える悩み全般	6・13・27日(水) 13時～16時 (要予約)	パープル羽生☎561-1681	
児童・生徒のいじめ・心の悩み相談	不登校、友人関係、学校生活など	毎週月・水・金曜日 11時～16時 ※長期休業中を除く	市民プラザ地下1階 教育相談室☎561-8080	
家庭児童相談	子育て全般	毎週月～金曜日 9時～12時、13時～17時	市民プラザ地下1階 家庭児童相談室☎562-4400	
就職相談	求人・職業紹介	毎週月～金曜日 10時～17時	市民プラザ1階 ふるさとハローワーク☎560-3001	
防犯相談	防犯全般	毎週月～金曜日 随時 (要予約)	市役所地域振興課☎内線 222	

田口	福地	折原	小野	宇野	間野	根岸	江森	町田	井上	篠崎	須藤	小沼	渡邊	出井	山崎	矢島	柿沼	荒木	稲村	大木	安部	歩田	榎本	橋本	河野	岩澤	田中	大木	小倉	橋本	青木	小島	遠藤	萩原	小川			
満子	禮史	きみ	進之	イサ	一雅	輝子	一勉	裕郎	しと	孝子	米子	陽子	貞雄	千代	豊正	高男	隆夫	喜雄	律兵	榮一	太一郎	五郎	一男	安夫	良平	テ子	浩子	勝利	ケ子	安富	行雄	健夫	公一					
様	様	様	様	様	様	様	様	様	様	様	様	様	様	様	様	様	様	様	様	様	様	様	様	様	様	様	様	様	様	様	様	様	様	様	様	様	様	様
96歳	83歳	93歳	78歳	92歳	72歳	99歳	76歳	84歳	59歳	75歳	90歳	96歳	91歳	72歳	95歳	86歳	64歳	69歳	72歳	86歳	86歳	79歳	81歳	86歳	79歳	70歳	76歳	101歳	86歳	81歳	87歳	82歳	74歳	92歳	93歳	85歳		
下村	弥勒	弥勒	三田	北茨	中手	中手	下手	上手	上手	藤井	発戸	発戸	今泉	今泉	上川	上岩	上岩	秀安	下川	上新	上新	下新	下新	下新	下新	下新	下新	東8	東3	北1	西3	南8	南6	南5	南2	南1	中央	

おくやみ (遺族から掲載希望のあった方)

Information

日曜開庁（市民生活課・税務課・収納課）

3月3・17日(日) 8時30分～12時

※住民異動届・パスポート申請に係る業務は受付不可

2月の納税

固定資産税・都市計画税(第4期)、国民健康保険税(第8期)

各公民館での証明書交付サービス（中央を除く）

毎週水・木・金曜日 9時～17時

※住民票・印鑑証明書・所得証明書・市県民税所得課税証明書・非課税証明書を取得可

3月の在宅当番医（羽生・加須）〈受付時間：9時～17時（羽生）、～18時（加須）〉

※急な変更がある場合もありますので、事前に医療機関へお問い合わせください。

発熱やせきなどの症状がある場合は、埼玉県コロナ総合相談センター ☎ 0570-783-770（毎日24時間対応）までご相談ください。

日	医療機関	電話番号	所在地
3日(日)	神山クリニック	☎ 565-1802	上手子林 62-2
	中田病院	☎ 0480-61-3122	加須市元町 6-8
10日(日)	栗原眼科病院	☎ 562-0070	下岩瀬 289
	十善病院	☎ 0480-61-2595	加須市愛宕 1-9-16
17日(日)	こぼり皮膚科クリニック	☎ 560-1655	東 6-1-15
	中田病院	☎ 0480-61-3122	加須市元町 6-8
20日(祝)	清水内科クリニック	☎ 562-2501	南羽生 3-7-14
	十善病院	☎ 0480-61-2595	加須市愛宕 1-9-16
24日(日)	出井医院	☎ 561-0411	下羽生 211-1
	中田病院	☎ 0480-61-3122	加須市元町 6-8
31日(日)	富田脳外科クリニック	☎ 563-0050	南 3-3-11
	十善病院	☎ 0480-61-2595	加須市愛宕 1-9-16

Q 広報クイズ

正解者には抽選でプレゼントが当たります。当選はがきをお店に持参し、交換してください。

■問題 今年の「二十歳の集い」の対象者数は？

◇500名◇

■応募資格 市内在住の方 ※各月一人1通まで

■応募方法 ○に入る答え、住所、氏名、年齢、ペンネーム、広報の感想をご記入の上、2月20日(火)までに、はがきまたはメールで応募してください。(必着)

・はがき…〒348-8601 羽生市役所秘書広報課「広報クイズ」係

・メール…koho@city.hanyu.lg.jp

※件名に「広報クイズ」と明記

※必要事項が明記されていない場合は、抽選対象外となります。

※当選者の発表は、当選はがきの発送をもって代えさせていただきます。

※先月号の答えは「MD (Library)」でした。



今月のプレゼントはこちら♪



むじな庵

モロヘイヤうどんご注文の方へ
えび天トッピング

3名様

【施設情報】東 8-20-2/ ☎ 562-5855



広報クイズの商品提供店(市内)募集中。
詳細は秘書広報課 ☎ 内線 203 へ。

読者の声

-Reader's Voice-

モールドesign は、自分と地域との懸け橋になっている場所です/ミナミ・40代 ▼MDLを初めて知りました。今度行ってみます/かつさん 2・60代 ▼ネット通販をよく利用するので、詐欺サイトの記事が目に残りました/サバンヌ・10代 ▼今年も広報を楽しみにしています/なー・30代 ▼転入者にとって、羽生市がよく分かる広報です/チェリー・50代 ▼毎月隔々まで読んでいます/みっちゃん・80代

Hanyu Jin

羽生人



Shimano Takashi 島野 孝さん
(三田ヶ谷、39歳)

- ◎羽生のここが好き 春の桜、夏の田園風景、秋の紅葉、冬に見渡す山々など、四季折々の自然です。子どもと遊べる水郷公園も好きです。
- ◎次の方へ 老舗すし屋の板前。亡き父がお世話になり、自分も家族と食事に行きます。気さくで芯のある人、日比野好夫さんを紹介합니다。

市内で曾祖父の代から続く理容室を営む、島野孝さん。1歳から94歳まで、幅広い年齢層の地元客の容姿を整えています。

高校を卒業後、専門学校へ進み、学業の傍ら、市外の理容室に勤務。卒業後は住み込みで修業し、昼は仕事、夜は遅くまでカットの練習に明け暮れました。「師匠や先輩と共同生活で、10年間、仕事と特訓に打ち込む毎日。一人前になるための特別な時間でした」と振り返ります。

曾祖父から続く理容室。 代々の思いを未来へ

修業を終えて実家に戻り、3年間、親子で経営。事業承継を機に、店舗の新装開店の準備を進めていましたが、ある日、父が病に倒れ、入院後、帰らぬ人になりました。「入院中、私に息子が生まれ、病床の父はいつも家族の心配ばかり。職場復帰を願っていましたが、かなうことはありませんでした」と話します。その後、娘を授かり、二児の父として育児と仕事に奮闘。店は今年、リニューアル4周年を迎えます。

島野さんは、父の葬儀の時、常連客に言われた「4代目を待っている」という言葉を大切にしています。「地域の方の思いに感銘を受けました。おやじに負けない店をつくり、地元を盛り上げたい」と熱く語ります。

最近、3歳の息子が「床屋さん」という言葉を覚えたそうです。「今後も皆さんに感謝し、子どもの成長を見守りたい」。島野さんは、代々続く思いを守り、未来へとつないでいます。

▽編集後記

能登半島地震で、自宅の防災グッズを再確認。備蓄用の水と食料の賞味期限が半年後に迫っていたため、新たに購入しました。保管していたものは、期限までに消費する予定。防災意識を持ち続けたいです。(田沢)

2月号は、恒例「二十歳の集い」特集。今年は「祝！二十歳」などと書いた撮影用の小道具を自作しました。当日、「これ持ってみて！」と渡すと、「良いですよ！」とはじける笑顔。慣れない作業の苦勞が報われた瞬間でした(泣)。(石橋)

市の人口と世帯数

※1月1日現在。()は前月比

人口	53,855 (+ 7)
男	27,071 (+ 1)
女	26,784 (+ 6)
世帯	24,468 (+57)

〈12月中〉

転入	207	転出	148
出生	15	死亡	69



スマホなどで
広報を読める
「マチイロ」



イベント情報など
市公式LINEで
配信中♪



10言語対応
10 Languages
Available
「カタボケ」