

読めば羽生がもっと好きになる広報誌

はにゅう

H a n y u C i t y P u b l i c R e l a t i o n s

7

JuLY
2024
No. 849



【特集】～その時、冷静に行動するために～

水害に備えよう



一般事務



保育士



建築



土木

つくる仕事

羽生の
みらいを

令和7年4月採用 羽生市職員募集

| 職種 | 採用数 (予定) | 受験資格 |
|----------------------|-------------|--|
| 一般事務 (上級・初級・障がい者) | 10名程度 | 上級：大学卒業または卒業見込みで、平成6年4月2日以降に生まれた方 初級：高校卒業以上または卒業見込みで、平成15年4月2日以降に生まれた方 障がい者：学校教育法による高等学校卒業以上または卒業見込みの方で、平成6年4月2日以降に生まれた方 (障害者手帳の交付を受け、介護者なしに職務遂行可能であり、活字印刷による出題に対応できる方) |
| 土木 | 若干名 | 大学、短大もしくは高校などで、土木の専門課程を専攻し、卒業または卒業見込みで、平成元年4月2日以降に生まれた方 |
| 建築 | 若干名 | 大学、短大もしくは高校などで、建築の専門課程を専攻し、卒業または卒業見込みで、平成元年4月2日以降に生まれた方 |
| 保育士 | 若干名 | 保育士の資格を有する、または令和7年3月までに資格取得見込みで、平成6年4月2日以降に生まれた方 |

※地方公務員法第16条の欠格条項に該当する方は受験できません。

※土木、建築の試験科目のみ、総合能力試験(SPI3)を取り入れております。

▼申込期間 **7月1日**(月)～**8月19日**(月)
8時30分～17時15分

▼申込方法 市ホームページから電子申請
※インターネットを利用できない方は、郵送(簡易書留)または持参(土・日曜日、祝日を除く)可
※試験案内、申込書は総務課で配布するほか、市ホームページからダウンロードできます。

▼第1次試験 9月22日(日) ※2次試験以降の詳細は合格者に通知

▼問合せ 総務課 ☎内線 233

採用相談会

先輩職員が仕事内容や魅力などの質問に、直接会う「集合型」と、Zoom「オンライン型」でお答えします。

▼日程 集合型：7月9日(火)・19日(金)・29日(月)
オンライン型：7月22日(月)・30日(火)

▼時間 9時～17時(要予約、参加無料)

▼場所 市役所101会議室(集合型)

▼その他 7月10日(水)、さいたまスーパーアリーナで彩の国さいたま人づくり広域連合合同説明会を開催します。



採用募集動画

はにゅう

Hanyu City Public Relations

CONTENTS

04 **特集** ～その時、冷静に行動するために～ **水害に備えよう**

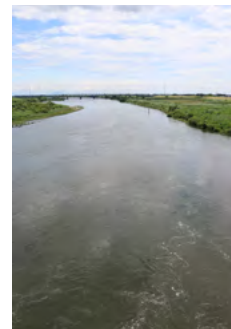

■表紙
「昭和橋から見た利根川」

06 **CITY TOPICS** 夏の交通事故防止運動出発式を開催します!!

07 **子育て TOPICS** 産後ケア事業を拡充

08 わんぱくちゃん、子育て支援センターイベント情報

09 わたしの夢、簡単！給食レシピ

10 ふるさと光景

12 新しい農業委員・農地利用最適化推進委員が決まりました 28 Sightseeing、Kiyasse、Art

14 もうすぐ夏休み♪ イベントワクワク体験 29 Library、Poems、English

15 **健康** 早めの熱中症対策を 30 無料相談、おくやみ

19 MALL DESIGN 実行委員会サポーターを募集 31 在宅当番医、広報クイズ、読者の声

20 情報公開・個人情報保護制度 32 羽生人、人口・世帯数、編集後記

21 耕作者の皆さまへ 地域計画説明会を開催

22 埼玉純真短期大学「公開講座」

23 市民講師をご紹介します！

24 人権教育研修会

26 Monthly HaNews

■発行 羽生市役所
<https://www.city.hanyu.lg.jp>
〒348-8601
埼玉県羽生市東6丁目15番地
☎048-561-1121(代表)
■編集 秘書広報課

UD FONT

広報はにゅうは、高齢者や視覚の弱い方でも誤読の少ない書体「ユニバーサルデザインフォント」を使用しています。

こんにちは！

Hello, everyone!

市長です。



河田晃明

6月1日(土)、上新郷地区河川防災ステーションで、加須市・羽生市水防事務組合水防団の水防訓練を開催。羽生と加須の水防団員204名が参加し、土のう積みなどの水防工法訓練と連携体制を確認しました。利根川沿いで暮らす私たちは、度重なる洪水から命と生活を守るため戦い続けてきました。長きにわたり、水防活動に従事されている団員の皆さんに感謝申し上げます。

今月号は、水害への備えについて特集します。近年の異常気象は、過去に類を見ない規模の集中豪雨や台風被害をもたらしています。有事の際に慌てぬよう、常日頃の備えや心構えが大切です。市では、皆さんに災害時に必要な情報を早く確実に届けるため、「防災アプリ」の運用を始めました。防犯、火災、熱中症などの情報も得られますので、日々の安全にお役立てください。

～その時、冷静に行動するために～

特集

水害に備えよう

国地域振興課
☎内線 224

近年、想定を超える災害が頻発しています。羽生市で最も懸念される水害においても、「数十年に一度」と言われるような豪雨や土砂災害が、全国で毎年のように起きており、決して他人事ではありません。台風や豪雨などの災害による被害を最小限に抑えるため、正確な情報を入手し、常日頃から備えておきましょう。

備え その1 ハザードマップを確認しよう

市内の浸水想定区域や水深、避難所、マイタイムラインなど災害時に役立つ情報がわかります。冊子は地域振興課にて配布中です。市HPや羽生市防災アプリでも確認できます。



備え その2 自分の避難所を確認しよう

いざ、避難するときに慌てないように、避難所がどこか確認しておき、避難所までの経路・かかる時間を把握しておきましょう。公的な避難所に避難するほかに、親戚・友人宅、ホテルなどの安全な所へ避難する方法もあります。



水害時の避難所数は、氾濫で家屋が倒壊する恐れがある区域を除いているため、地震時より少ないです。

備え その3 避難情報に応じた行動をとろう

警戒レベル4までに
必ず避難

命を守る最善の行動

全員避難

高齢者などは避難

避難準備

心構えを高める

レベル1 逃げる準備 レベル2 レベル3 避難を開始・完了 レベル4 レベル5 安全確保

備え その4 備蓄品や非常時の持ち出し品を準備しよう

備蓄品は、電気・ガス・水道などのライフラインが復旧するまで、自給自足をするのに必要なものです。最低3日分の必要な食料、物資を用意しましょう。

また、非常時の持ち出し品は、災害直後に最低限必要なものです。いざ避難するときに、何を持っていくのか判断するのは困難です。貴重品や非常食などの必要なものをあらかじめ準備し、すぐに持ち出せるようにしておきましょう。



市民の声 一人一人の意識付けが大事

東大和町自治会の副会長を務める小櫃さんは、昨年、防災士の資格を取得し、町内の防災意識の向上、啓発活動に取り組んでいます。小櫃さんは、10年前に父の介護のため、県外から羽生市に戻りました。阪神淡路大震災のとき、米国人の義理の弟が被災したことをきっかけに、防災意識を強く持つようになりました。

予測できないような災害が起きたとき、被害を最小限に抑えるには、日頃からの自治会活動や役員との連携が重要です。東



昨年11月、大和町公会堂で、マネキンを使った心臓マッサージの救護訓練の様子。



東大和町 おびつよしとし 小櫃佳年さん

大和町では、昨年から年2回、防災訓練を実施。有事の際の役割分担の確認や、消防と連携して救護訓練を行いました。民生委員とも協力し、高齢者や障がい者など支援が必要な方の情報を共有しています。有事の際、パニックにならずに行動するためには、一人一人が日頃から防災に対する意識を持つことが大切です。広報活動を定期的に行うなど、些細な事でも継続することが、住民の方々の意識付けにつながります。

小櫃さんは、「何かあったときは、地域の方々の力になりました」と力強く話します。

備え その5 防災情報を入手しよう

羽生市防災アプリ配信開始!!

災害時により分かりやすく防災情報を入手できるよう、スマートフォン向けの防災情報アプリ「防災はにゅう」が利用できるようになりました。

特徴 1

市からのお知らせや防災情報を受け取れます。防災行政無線が聞こえなかった場合も文字で表示されます。

特徴 2

住んでいる地域の指定避難所や指定緊急避難場所が確認できます。現在地から避難所までのルート検索もできます。



特徴 3

安否確認や防災リンク集でいざという時に備えます。

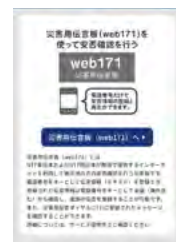

登録はこちら (無料)



Android
の方はこちら



iPhone
の方はこちら



Apple および Apple ロゴは米国その他の国で登録された Apple Inc. の商標です。App Store は Apple Inc. のサービスマークです。

その他災害に役立つ情報

■羽生市 HP



■羽生市メール配信サービス



左のコードを読み取るか、t-hanyu@sg-p.jpへ空メールを送信

■気象庁 HP



CITY TOPICS

Topic 1

岩瀬小・藤野美玲^{みれい}さんが県小学生ゴルフ大会で準優勝



5月3日(祝)、日高カントリークラブで開催された埼玉県小学生ゴルフ大会で、岩瀬小学校6年生の藤野美玲さんがスコア「82」で準優勝し、7月に開催される関東大会への出場資格が濃厚となりました。

藤野さんは5歳からゴルフを習い、自身の最高スコアは「75」。毎日欠かさず素振りやパターを練習しています。「関東大会で3位以内に入り、9月に開催される全国大会へ出場したい」と意気込みを語りました。

問合せ スポーツ振興課 ☎ 内線 341

Topic 2

夏の交通事故防止運動出発式を開催します!!



7月15日(祝)から24日(水)の10日間、夏の交通事故防止運動が始まるのを前に、出発式を開催します。式を盛り上げるため、県警察音楽隊と羽生第一高校吹奏楽部がコンサートを行います。ぜひお越しください。

▼日時 7月14日(日)

第1部 10時～10時30分
(小ホール)

第2部 10時45分～
(大ホール)

▼場所 産業文化ホール

▼費用 無料

▼その他 申込不要

問合せ 羽生警察署交通課 ☎ 562-0110

Topic 3

笑いの名人が羽生にやってくる!!
宝くじふるさとワクワク劇場 in 羽生



▼日時 9月21日(土) 開場13時 開演14時

▼場所 産業文化ホール(大)

▼内容

第1部 お笑いオンステージ
桂米助師匠、中川家、U字工事はじめおなじみの芸人が大集結

第2部 ほのぼのコメディ劇場

▼費用 前売券2,000円。当日券2,500円

※宝くじ助成による特別料金です。

※前売で完売した場合、当日券は販売しません。

▼発売日 7月21日(日)

※初日は10時から電話受付。13時からホール窓口でチケット引き換え・販売

■第2部「吉本新喜劇メンバー」との共演者大募集!!

▼審査日時 8月31日(土)14時

▼募集期間 7月6日(土)～
8月24日(土)必着

▼申込み 右の二次元コードからご確認ください



問合せ 産業文化ホール ☎ 561-4911

Topic 4

近藤真彦 Masahiko Kondo
さよならなんて言えないよ2024 パワーあげます 貰います



© 2024 AANTIKYTERA.Co.Ltd.

待望の近藤真彦コンサートを羽生で開催!!

▼日時 10月6日(日)

開場15時15分 開演16時

▼場所 産業文化ホール(大)

▼費用 全席指定 9,500円(税込)

※残券がある場合、当日券10,000円

※お一人様4枚まで

※3歳以上入場可(2歳以下入場不可)

▼発売日 友の会先行:7月6日(土)

一般:7月20日(土)

※初日は10時から電話受付。13時からホール窓口でチケット引き換え・販売

問合せ 産業文化ホール ☎ 561-4911



子育てTOPICS

Topic 1 産後ケア事業を拡充

出産後に安心して子育てができるよう、心身のケアや育児の支援などを行います。今までは助産師がご自宅に訪問してケアをする「訪問型」のみでしたが、産科の医療機関への宿泊・日帰りでもサポートを受けられる「宿泊型」・「デイサービス型」が新たに加わりました。



| | 宿泊型 | デイサービス型 | 訪問型 |
|--------------|--|---------|--------|
| 対象 | 羽生市に住民票のある産後4カ月未満（訪問型は産後1年未満）のお母さんとお子さん | | |
| 利用施設 | <ul style="list-style-type: none"> 中村レディースクリニック（宿泊型のみ） 羽生総合病院 スピカレディースクリニック | | 利用者宅 |
| 利用日数 | 各通算7日まで | | 通算7回まで |
| 利用者負担（1日あたり） | 5,400円 （例：1泊2日10,800円） | 3,000円 | 1,000円 |

※市民税非課税世帯は半額、生活保護世帯は無料となります。

問合せ こども家庭課 ☎ 562-1771

Topic 2



ムジナキッズ4期生新メンバー募集！

市内外のイベントで、キャラクターと一緒にダンスで市を盛り上げているムジナキッズが、新たにメンバーを募集します。ダンスが好きな子どもたち集まれ！！

▼申込期間 7月1日(月)～31日(水)

▼対象・定員 市内在住の小学1～4年生（ダンス未経験可）。10名程

▼審査方法 書類選考 / 面接（8月下旬）

▼申込み 観光プロモーション課にある用紙に必要事項を記入して提出

ムジナキッズ
HP



問合せ 観光プロモーション課 ☎ 560-3119

Topic 3



「羽生市子育てアプリ」配信中！

子どもの成長の記録や予防接種のスケジュール管理ができ、イベントや健康診査、育児教室など市の子育て情報も受け取れるアプリです。

利用は無料で、下のコードからダウンロードできます。皆さんの子育てをサポートするアプリを、ぜひご利用ください。

※データ通信料は、自己負担となります。



App Store 用



Google Play 用



WEB 用

問合せ こども家庭課 ☎ 内線 198

元気です！

わんぱく ちゃん

お子さんの写真を 募集しています♪

▼対象 市内の小学生未満のお子さん

▼申込み 右下のコードから写真を添付の上、メールでお申し込み。原則、受付順に掲載（宛先：koho@city.hanyu.lg.jp、件名：わんぱくちゃん）。

※「保護者・お子さんの名前、住所、電話番号、生年月日、メッセージ」を明記してください。



▼問合せ 秘書広報課 ☎内線 203



しおん おうり りつき
田島 焔・煌莉・莉月
ちゃん

H31.1.19 R4.2.4 R5.10.14生(東)

▼元気いっぱい三兄弟！

仲良く大きくなってね



とうま
大久保 遙真ちゃん

R5.10.31生(東)

▼1歳おめでとぅ

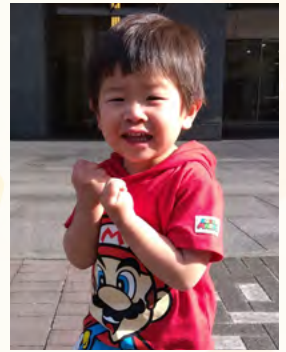

るいと
間篠 瑠仁ちゃん

R3.10.7生(中央)

▼我が家の元気の源。ニコニコ笑顔がチャームポイントです

子育て支援センターイベント情報 園各センター

お子さんが自由に遊べる、さまざまなイベントを開催しています。保護者同士が交流したり、子育ての不安や悩みを相談したりできます。

◎いずみっこくらぶ (いずみ保育園内)

月～金曜日 10時～15時 ☎565-2020

- ・「夏の病気についてのお話会・給食試食会」 7月12日(金) 10時～(予約制)
- ・「うちわ製作」 7月22日(月)・26日(金) 10時～(予約制)

◎なかよしひろば (きむら認定こども園内)

月～金曜日 9時～14時30分 ☎565-2114

- ・「虫よけスプレーづくり」 7月9日(火)・12日(金) 10時30分～(定員10組・予約制)
- ・「ベビーマッサージ(0～1歳6カ月児)」 7月11日(木) 10時30分～(定員10組・予約制・バスタオル持参)

◎ふたばくらぶ (須影保育園内)

月～金曜日 9時30分～14時30分 ☎561-1029

- ・「水遊び」 7月8日(月)・9日(火)・16日(火)・22日(月)・23日(火)・29日(月)・30日(火) 10時～11時
- ※水遊びは30分以内。天気、気温等で中止の場合有
- ・「育児講座『夏に注意したい子どもの病気』」 7月11日(木) 10時30分～11時

◎ぶちToNe (とねの会こども園内)

月～土曜日 8時～13時 ☎561-6200

- ・「七夕製作」 7月4日(木)・5日(金) 10時～11時30分(定員10組・予約制)
- ・「感触遊び」 7月9日(火)・30日(火) 10時～11時30分(定員5組・予約制)
- ・「わらべうたベビーマッサージ」 7月10日(水)・26日(金) 10時～11時30分(定員6組・予約制)
- ・「水遊び」 7月16日(火)・17日(水) 10時～11時30分(定員10組・予約制)

◎こどもひろば (市民プラザ内)

10時～16時 ☎561-7750

- ・「みんなであそぼう(歌・楽器・絵本の読み聞かせ)」 7月18・25日(木) 10時～11時(定員6組・予約制)
- ※18日は1歳以上、25日は1歳未満対象

乳幼児健康診査 園こども家庭課 ☎内線 198

| 対象 | 期日 | 受付時間 |
|----------------|----------|--------|
| 4カ月児(令和6年2月生) | 7月3日(水) | 各通知に記載 |
| 10カ月児(令和5年8月生) | 7月10日(水) | |
| 18カ月児(令和5年1月生) | 7月17日(水) | |
| 3歳児(令和3年1月生) | 7月24日(水) | |

市図書館おはなし会 園同館 ☎561-8233

◎ちいさなおはなし会(乳幼児と保護者対象)

7月19日(金)、8月2日(金) 10時30分～

※赤ちゃんと保護者が気兼ねなく図書館を利用できるように、ちいさなおはなし会開催日の10時～12時に「赤ちゃんタイム」を実施しています。

◎おはなし会(幼児～小学生対象)

7月13日(土)、8月10日(土) 11時～



おはなし会の様子は
こちらから↑

みんなが便利になるようなロボットを造りたい

ひろむ
中根 拓夢 さん 新郷第一小学校6年（上新郷）

車や電化製品にロボットを組み入れて、もっと便利なものを造りたいです。

小さい頃から工作が得意で、今も放課後によく好きなアニメのキャラクターを作っています。好きな動物を真似して作ると、お父さんも「すごい」と褒めてくれたのが嬉しかったです。これからは、パソコン操作で動くようなプログラミングスキルを身に付けて、自動で動くロボットを造れるようになりたいです。

運動はスイミングと走ることが大好きで、5月の陸上競技大会では走り高跳びとリレーを頑張りました。今は50メートルを8秒台で走っているけれど、中学生になったら7秒台で走れるようになりたいです。

家族は、3歳の妹がいて家ではよく遊びます。中学校ではサッカー部か陸上部に入るかで迷っているけれど、長い距離も走れるように頑張ります。



わたしの夢
I HAVE A DREAM!!

簡単！給食レシピ



■作り方

- ◎ホウレンソウはゆでて水けを絞り、食べやすい大きさに切る。
- ◎ロースハム・ニンジンも千切り、キャベツは1cm幅に切る。
- ①フライパンに油を熱し、炒り卵を作ったら皿にとる。
- ②同じフライパンに油を熱し、ロースハム・ニンジン・モヤシ・キャベツの順に炒める。
- ③野菜に火が通ったら、ホウレンソウ・炒り卵・コンソメを加え炒め合わせ、塩コショウで味を調えて完成。

野菜たっぷりヘルシーメニュー

千草炒め

(調理時間 約15分)

■材料 (使用順)

- ホウレンソウ …………… 3分の1束
- ロースハム …………… 4枚
- ニンジン …………… 4cm
- モヤシ …………… 50g
- キャベツ …………… 3～4枚
- 油 …………… 少々
- 卵 …………… 1個
- コンソメ …………… 小さじ2分の1
- 塩コショウ …………… 少々

問合せ 学校給食センター ☎ 565-3010

【美術連盟写真部会×広報はにゅう】

羽生の魅力再発見

ふるさと光景





「夕照」

撮影者：高田美通さん 場所：今泉

羽生は県内でも年間を通して特に好天に恵まれている地域と考えています。従って夕焼けもきれいでわずかな時間ですが見とれてしまいます。この一瞬をカメラに収めようと何枚も撮影したうちの1枚です。

新しい農業委員・農地利用最適化推進委員 が決まりました

～農地のことなら何でもご相談ください～

☎農業委員会事務局 ☎内線 288

任期満了により新しい農業委員 10 名の方が任命されました。また、農地利用最適化推進委員 14 名の方が農業委員会から委嘱されました。任期は令和 9 年 4 月 22 日までの 3 年間です。(会長：樹森信雄氏 会長代理：石井康三氏)

■農業委員の皆さん (敬称略・担当地区順)

次のような職務を行います。

- 農地の権利移転（農地法第 3 条）の審査、許可
- 農地転用許可申請（農地法第 4 条・5 条）に対する意見の決定
- 農用地利用集積計画の検討
- 農地等の利用最適化活動



しづさわ まさひろ
澁沢 真弘

(新郷)



うるしばら としゆき
漆原 利征

(新郷)



かわのべ たつみ
川野辺 辰美

(須影)



しづさわ よしあき
澁澤 吉明

(岩瀬)



のぐち けいこ
野口 啓子

(川俣)



ますだ かずゆき
増田 一幸

(川俣)



いしい やすぞう
石井 康三

(井泉)



ますだ としお
増田 利夫

(手子林)



おくざわ ふみお
奥澤 文夫

(三田ヶ谷)



きもり のぶお
樹森 信雄

(村君)

農地を守り、有効利用を

■農地の適正管理をお願いし

ます

耕作が放棄され、農地として有効に活用されていない遊休農地が増加しています。

遊休農地は、病害虫や雑草の発生源となり、周辺の農地や住宅に迷惑をかけるだけでなく、ごみを捨てられるなど、生活環境が悪化する原因になる恐れがあります。

草刈りなどを行って適正な管理に努めるとともに、農作物を栽培して農地を有効に活用してください。ご協力をお願いします。

■遊休農地でお悩みの方へ

農業委員会は市内農地の利用状況を調査し、遊休農地の所有者に対して、適正管理の指導などを行っています。

「自ら耕作できない」など

農地の利用でお悩みの方や、農業経営を拡大したい方は、お住まいの地区の農業委員・農地利用最適化推進委員や農業委員会事務局へ、気軽にご相談ください。

■農地利用最適化推進委員の皆さん (敬称略・担当地区順)

次のような職務を行います。

- 農家への戸別訪問による、今後の農地活用意向の調査
- 農地パトロールによる、農地の状況調査
- 農業への新規参入促進
- 農地等の利用最適化のための現場活動



といだ かつみ
戸井田 勝己
(新郷)



のぐち けんいち
野口 憲一
(新郷)



こむら まこと
小室 誠
(須影)



いのおか しげあき
井野岡 重行
(須影)



ならはら よしお
奈良原 良夫
(岩瀬)



いまいし せんいち
今西 専一
(川俣)



ねぎし かずふみ
根岸 一文
(井泉)



せきね とみお
関根 富夫
(井泉)



さいとう かずとし
齋藤 一利
(手子林)



こばやし よしのり
小林 史準
(手子林)



くぼ くにじ
久保 州司
(三田ヶ谷)



しおばら よしひろ
塩原 義博
(三田ヶ谷)



いまなり ひろふみ
今成 博文
(村君)



ひらい こういち
平井 康市
(村君)

■農地相談会

農地の貸借などに関する相談を受ける「農地相談会」を毎月開催しています。

▼今月の相談日 **7月26日**(金)

13時30分～15時30分 (要予約)

▼場所 市役所 101 会議室

※開催日は「無料相談」コーナーに毎月掲載しています。(8月の相談日は30ページ)

農業者年金に加入しませんか

農業者年金は農業者のための公的年金で、納めた保険料が運用されて将来受け取れる「積立方式」となっています。

納めた保険料は、全額社会保険料控除ができます。また、認定農業者で青色申告をしているなど、一定の要件を満たすと支援を受けられます。

▼対象 次の全てを満たす方

- ① 60歳未満の方
- ② 年間60日以上農業に従事している方
- ③ 国民年金第1号被保険者の方

▼問合せ 農業委員会事務局
☎内線288

もうすぐ夏休み♪

みなさん!!

イベントワクワク体験

ワクワクがいっぱい!
「かがくあそび講座」

■ペットボトル空気砲をつくらう

▼期日 7月29日(月)

▼対象・定員 小学1～3年生。15名(先着順)

■手作りスパーボールをつくらう

▼期日 8月5日(月)

▼対象・定員 小学4～6年生。15名(先着順)

■時間 13時30分～15時

■費用 無料

■申込み 7月15日(祝)から直接、市図書館カウンターへ。

※来館者一人につき1名分の申し込みとなります。

■場所・問合せ 市図書館 ☎ 561・8233

夏の子どもおたのしみ会

▼日時 7月20日(土) 10時30分～11時30分

▼場所 市図書館

▼内容 人形劇、手遊び、絵本の読み聞かせ

▼場所・問合せ 市図書館 ☎ 561・8233

図書館のお仕事を体験してみませんか?

■一日図書館員募集

普段は見ることでできない書庫の見学や本のフィルムコート体験などをします。

▼日時 8月1・8日(木) 9時30分～15時30分

▼対象・定員 小学4～6年生。各日6名(先着順)

▼費用 無料

▼申込み 7月15日(祝)から直接、市図書館カウンターへ。

※来館者一人につき1名分の申し込みとなります。

▼場所・問合せ 市図書館 ☎ 561・8233

夏休み子どもワークショップ

■エコバンドのストラップ作り

▼日時 7月27日(土) 9時30分～11時30分

▼場所 村君公民館

▼対象・定員 小学生以上の方。12名(先着順)

※小学1～3年生は保護者同伴

▼費用 100円
▼持ち物 はさみ、定規、筆記用具、洗濯ばさみ2個

▼申込み・問合せ 7月6日(土)から費用を添えて村君公民館 ☎ 565・3538 へ。

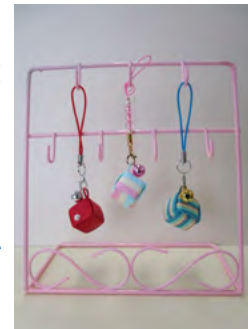

■貝殻のキャンデルづくり

▼日時 8月3日(土) 9時30分～11時30分

▼場所 井泉公民館

▼対象・定員 小学生以上の方。12名(先着順)

※小学1～3年生は保護者同伴

▼費用 600円

▼持ち物 上履き、タオル

▼申込み・問合せ 7月6日(土)から費用を添えて井泉公民館 ☎ 565・1009 へ。



木目で楽しむ親子木工講座

筆箱づくりを通じて木工の楽しさを体感しましょう。

▼日時 8月4日(日) ①9時30分、②11時、③12時30分

▼場所 中央公民館

▼対象・定員 小学3年生以上の親子。各回2組(先着順)

▼費用 1000円

※汚れてもよい服装でお越しください。

▼申込み・問合せ 7月8日(月)から費用を添えて中央公民館 ☎ 562・1558 へ。



夏休み子どもドローン体験教室

▼日時 7月31日(水) 10時～11時30分

▼場所 村君公民館

▼対象・定員 小学3年生以上の方。14名(先着順)

▼費用 無料

▼申込み・問合せ 7月6日(土)から村君公民館 ☎ 565・3538 へ。

早めの熱中症対策を

■熱中症予防5つのポイント

気温が急に高くなると、熱中症になりやすくなります。熱中症を正しく理解し、予防に努めましょう。

①高齢者は上手にエアコンを使いましょう

②暑くなる日は要注意

猛暑時は、エアコンの効いた室内など、早めに涼しいところに避難しましょう。熱中症予防のための「まちのクールオアシス」、「まちのクールナビスポット」協力施設も上手に利用しましょう。



埼玉県内「まちのクールオアシス」、「まちのクールナビスポット」協力施設

③のどが渇く前に水分・塩分をこまめに補給



④「おかしい!？」と思ったら病院へ

⑤周りの人にも気配りを

▼問合せ 健康づくり推進課☎内線 174

熱中症特別警戒情報（アラート）

の運用を開始

「熱中症特別警戒情報」は、県内全ての情報提供地点の翌日の最高暑さ指数（WBGT）が35に達すると予測されたときに発表される情報です。

「熱中症特別警戒情報」が発表された際には、市の防災行政無線、防災アプリ及びメール配信サービスによる注意喚起を行うとともに、指定暑熱避難施設（クーリングシェルター）を開放しますので、一時的な暑熱避難施設としてご利用ください。



市内クーリングシェルター

▼市内のクーリングシェルター

市役所、市公民館、市民プラザ、ワークヒルズ羽生、市図書館、市体育館、イオンモール羽生、ウエルシア羽生下岩瀬店他

※暑さ指数（WBGT）は、熱中症予防のための指標です。単位は、気温と同じ摂氏度（℃）で示されますが、その値は気温とは異なり、湿度、日射・輻射など周囲の環境、気温の3つの要素を取り入れた値となります。

▼問合せ 健康づくり推進課☎内線 174

■風しん抗体検査が無料で受けられます。

県では、今年度も妊娠を希望される女性やその配偶者、低抗体価の妊婦の配偶者を対象に、委託医療機関で風しん抗体検査を無料で実施しています（要件あり）。抗体を持たない又は低い抗体価の妊娠前半期の女性が風しんにかかると、心疾患や白内障、難聴など「先天性風しん症候群」の子どもが生まれることがあります。詳しくは、県のホームページをご覧ください。



▼問合せ 県感染症対策課☎ 048-830-7330

健康相談・歯科相談（予約制）

生活習慣病予防や健康診断の結果についてなど、保健師・管理栄養士・歯科衛生士が相談に応じます。

▼日時 7月24日(水) 9時30分～11時30分
※会場は市保健センター、費用無料です。

こころの健康相談（予約制）

○精神科医 …8月26日(月) 14時30分～
○臨床心理士…8月20日(火) 13時15分～
※会場は市役所、費用無料です。

■問合せ 健康づくり推進課☎内線 173

人生会議 (人生百年時代に向けて)

健康
ナビ

健康意識の変化、医学の進歩などにより人生百年時代を迎えた。歳を重ねる事により人生はより深く尊い物になっていく。充実したセカンドライフを送れる事はとても幸せな事である。同時に命は有限であり、限りある命に向き合う事、今をより良く生きることが出来る。

人間は命の危険が迫った状態になると約70%の人が自ら希望する医療やケアを人に伝える事が難しく人生の最後が自分の希望と異なる物になる可能性がある。自分らしく生きる為に本人が主体となり家族や近しい人、主治医、ケアチームと一緒に人生をどのように幕引きをするか、話し合う事が人生会議である。体は日々変化していき、主治医による医学的意見、介護の

状態を考慮し何度も話し合いを重ねる事で日々考えは変化していく。希望はいつでも何度でも変更でき、話し合った内容を記録して行くのが意思表示ノートである。

このノートには思わぬ事故や病気により回復の見込みがなく間もなく死が訪れる状態の時にどこまでの延命治療を希望するか記入することが出来る。

死は縁起が悪いと人生会議を行う事が難しいと思われるが、元氣なうちから死に対して向き合う事により、より良く生きる事につながる。と前向きな考えが重要である。医師会では定期的に人生会議について講演会を行っています。興味のある方は市役所に問い合わせてください。

医師 渡辺 直人

羽生市からのお知らせ

HANYU CITY Information

教室、イベント、募集、各種相談。
探していた情報が、きっと見つかる。

教室

御朱印帳づくり講座

自分で作った御朱印帳を持って出かけませんか。

▼日時 9月8日(日) 10時～

正午

▼場所 手子林公民館

▼対象・定員 市内在住、在勤、在学の方。16名(先着順)

▼費用 1500円

▼持ち物 はさみ、ウエットティッシュ

▼申込み・問合せ 7月6日

(土)から費用を添えて手子林公民館 ☎565・2668

へ。



レザークラフト講座

本革のカードケースを作ります。

▼日時 9月4日(水) 9時30分～正午

▼場所 村君公民館

▼対象・定員 市内在住、在勤の方。10名(先着順)

▼費用 3000円

▼申込み・問合せ 7月13日

(土)から費用を添えて村君公民館 ☎565・3538

へ。



岩瀬公民館講座

子ども電子工作体験教室

音声ルーレットをはんだごてで作ります。

▼日時 8月4日(日) 9時～

正午

▼対象・定員 小学生。20名

(先着順)

※小学1～3年生は保護者同伴

▼費用 700円

▼持ち物 筆記用具、上履き

▼申込み 7月7日(日)～26日(金)に費用を添えて岩瀬公民館へ。



寒天ゼリー講座

▼日時 7月27日(土) 13時30分～15時30分

▼定員 16名(先着順)

※作業工程で包丁や火を使用

するため小学2年生以下は保護者同伴

▼費用 1000円

▼持ち物 エプロン、三角巾、ハンドタオル、おしぼり、持ち帰り袋

▼申込み 7月12日(金)までに費用を添えて岩瀬公民館へ。

▼場所・問合せ 岩瀬公民館 ☎561・5070



広告

医療機器で未来を支えます



パートタイマー正社員募集中

株式会社 幸大ハイテック

〒348-0016 埼玉県羽生市大沼二丁目45番地
☎ 048-565-1511 ✉ jobs@kodai-ht.co.jp

多様な働き方実践企業プラチナ認定企業





夏休み子ども市議会体験

普段は見られない本会議場や議長室などを見学しながら、市議会の仕組みを楽しく学びます。

- ▼日時 7月27日(土) 10時～11時30分
- ▼場所 市役所4階議場
- ▼対象・定員 市内在住、在学の小学4年生～中学3年生。14名(先着順)
- ▼申込み・問合せ 7月19日(金)までに名前、住所、電話番号、学校名、学年、議会で聞きたいことを電話またはメールで市議会事務局
- ☎内線513、メール gikai@city.hanyu.lg.jp。

健康運動普及推進員養成講座

健康づくりに役立つ知識や技術を身につけ、推進員として地域の健康づくり活動を行いませんか。

- ▼期間 9月～12月の全6回
- ▼場所 保健センター他
- ▼対象・定員 65歳までの方。10名(先着順)
- ▼費用 無料
- ▼申込み・問合せ 8月16日(金)までに健康づくり推進課
- ☎内線173へ。

藍染め体験

ジャパンブルーのシャツを作ります。

- ▼日時 8月8・22日(木) 10時～11時30分
- ▼場所 市民プラザ
- ▼定員 各日10名(先着順)
- ▼費用 500円
- ▼持ち物 Tシャツ、ポロシャツなどの上着1枚
- ▼申込み・問合せ 各開催日の1週間前までに費用を添えて商工課 ☎560・3111へ。

藍の収穫&叩き染め体験

藍染めの原材料「蓼藍」の収穫と、ハンカチの叩き染めをします。

- ▼日時 8月3日(土) 10時～正午
- ▼定員 10名(先着順)
- ▼費用 500円
- ▼場所・申込み・問合せ 8月2日(金)までにワークヒルズ 羽生 ☎563・5111へ。

マクラメ編み講座

分～15時30分

- ▼日時 8月4日(日) 13時30分～15時30分
- ▼場所 川俣公民館
- ▼対象・定員 市内在住、在勤の方。10名(先着順)
- ▼費用 2000円
- ▼持ち物 はさみ、定規
- ▼申込み・問合せ 7月12日(金)から費用を添えて川俣公民館 ☎562・0321へ。



イベント

舞台をひとりじめしてみませんか

- ▼日時
 - ① 8月28日(水) 10時～17時
 - ② 8月29日(木) 9時～17時
 - ③ 9月25日(水) 10時～17時
 - ④ 9月26日(木) 9時～17時
- ▼場所 産業文化ホール(小)
- ▼費用 1区分(50分間) 1000円

※趣味や個人練習が対象。公演やレッスンなど、料金徴収目的での利用不可

- ▼申込み 友の会・ふるさと納税・7月6日(土)、一般・7月7日(日)
- ※初日は電話受付10時～、窓口受付13時～(初日のみ1組2区分まで)
- ▼問合せ 産業文化ホール ☎561・4911



広告

うちの子「結婚」しないのかしら?
独身のお子様の結婚相談承ります

お子様の結婚に関するお悩み、プロの仲人がお答えします。
 まずはお気軽に仲人にご相談下さい

☎048-640-1001
 結婚相談所ムスベル

保険?

全部うちに
 任せときなさい

株式会社
ほけんショップアイ

図書館にお越しください

■映画会

▼日時 7月27日(土) 13時～15時

▼作品名 『最後の資金がありません!』

▼費用 無料

▼場所・問合せ 市図書館 ☎ 561・8233

郷土資料館 企画展

■羽生市70年のあゆみ

昭和29年の市制施行から70年。これまでの市のあゆみと歴史を紹介します。

▼日時 7月13日(土)～9月29日(日) 9時～16時30分

※毎週火曜日、9月26日(木)は休館

■展示説明会

▼日時 8月3日(土)、25日(日) 11時～11時30分

■クイズラリー

▼日時 7月21・28日(日)、8月1・8・22日(木) 10時～15時

▼対象 中学生以下の子

※未就学児は保護者同伴

令和7・8年度建設工事請負等競争入札参加資格審査申請を受け付けます

市が発注する建設工事、設計・調査・測量、土木施設維持管理業務の入札参加資格審査における新規・更新申請を受け付けます。

▼申請方法

- ・新規：申請書を郵送又は、事業者申請ポータルにアップロード
- ・更新：電子共同入札受付システムにより電子申請を行い、関係書類を郵送又は、事業者申請ポータルにアップロード

▼受付期間

- ・新規：8月26日(月)～9月13日(金)
- ・更新：9月17日(火)～11月8日(金)

※建設工事のみは、11月22日(金)まで

▼郵送先 〒330-9301 さいたま市浦和区高砂3-15-1

県入札審査課 共同受付窓口(工事)

※持参不可。羽生市のみ申請する場合でも、共同受付窓口へ書類を郵送してください。市では、書類の受け付けを行っておりません。

▼その他 申請書類等の詳細は、県ホームページをご確認ください。

■物品等競争入札参加資格審査の共同受付へ参加します

市では、物品等の競争入札参加資格審査について、令和7・8年度名簿(令和6年受付)から「埼玉県電子入札共同システム」を利用した電子申請に移行します。

▼申込期間 9月10日(火)～11月29日(金)

※詳細につきましては、県ホームページをご覧ください。

▼問合せ 契約検査課 ☎内線 324



■場所 市図書館・市郷土資料館展示室

■費用 無料

■問合せ 市郷土資料館 ☎ 562・4341



小松神社輪くぐり祭

▼日時 7月31日(水) 16時～20時

▼場所 小松神社(小松280)

▼内容 輪投げ、射的等

▼問合せ 手塚 ☎070・1002・3874

募集

公立学童保育室管理運営事業者を募集

令和7年4月から市内公立学童保育室を管理運営する事業者を募集します。

※詳細は市ホームページを確
認してください。



▼問合せ 児童保育課 ☎内線 175

広告

小原工業 見積無料

〒348-0064 埼玉県羽生市藤井上組1317-1

一級建築塗装技能士 職人直営

外壁塗装専門

小原工業 羽生 検索 0120-061-918

[URL] https://obara-kougyo.com

Panasonic 安心リフォーム 蓄電池システム・V2H

新築・建替 相談店 Panasonic Homes

おうちの事ならなんでもご相談ください。
※補聴器・電動カートのご相談も承っております!

羽生市のリフォーム助成金手続き承ります。
アンペア変更に伴う電気工事承ります。

パナピット サオトメ

羽生市東5-14-20 ☎ 048-561-0515

定休日 毎週水曜日 ※正社員募集中!

MALL DESIGN 実行委員会サポーターを募集

MALL DESIGNの活動拠点MD Libraryの運営や空き店舗調査、イベントの開催、情報発信など、当会の一員としてまちに飛び込みたい方を募集します。



▼対象 羽生市が好きで、商店街の活性化に関心があり、活動に前向きに参加できる方

※月1回程度の会議およびイベント、随時ミーティングがあります。

※詳細は、MALL DESIGN ホームページをご覧ください（上のコードから）。

▼問合せ 同実行委員会 ☎ 048-538-0100



下水道事業審議会委員を募集します

下水道事業の運営について、審議をしてくださる方を募集します。

▼任期 委嘱日から2年間

▼資格

- ・令和6年4月1日現在、満18歳以上で市内在住の方
- ・平日昼間の会議（年2回程度）に出席できる方

▼募集人数 1名（選考あり）

▼申込み・問合せ 応募理由

（任意様式・400字以内）

と申込書を記入の上、8月

15日(木)までに持参、メー

ル、郵送で下水道課 ☎

565・15511へ（メー

ル gesuidou@city.hanyu.lg.

〒348・0016

大沼2・63）。

※提出した書類は返却しません。

※申込書は下水道課で配布す

るほか、市ホームページか

らもダウンロードできます。

市営住宅の入居者を募集

▼募集団地

- ・南羽生団地：（南羽生3・26・2、家賃14300円）
- ・28100円、間取3DK）
- ・利根ヒルズこすか団地：（小須賀878・1、家賃21200円）
- ・41600円、間取3LDK）

※家賃は収入に応じ決定

▼申込み・問合せ 申込書に

必要事項を記入の上、令和

7年1月31日(金)までに、ま

ちづくり政策課 ☎ 内線

262へ。

※先着順で受付し、入居の資

格審査で基準を満たす場合

に入居者として決定

※募集期間でも募集戸数が埋

まり次第、申込を終了しま

す。

自衛官を募集します

■自衛官候補生

▼対象 18歳以上33歳未満の方

※申し込みは年間を通じて受け付けており、試験日は受

付時にお知らせ

■航空学生

▼対象

- ・18歳以上23歳未満の方(海)
- ・18歳以上24歳未満の方(空)

▼申込締切 9月5日(木)

▼一次試験日 9月16日(祝)

▼一次試験日 9月16日(祝)

▼申込締切 9月3日(火)

▼一次試験日 9月14日(土)

▼問合せ 自衛隊埼玉地方協

力本部熊谷地域事務所 ☎

048・522・4855

お知らせ

埼玉県警察官採用試験

▼申込期間 7月11日(木)～8月21日(水)

▼一次試験日 9月15日(日)

▼採用予定数 I類・II類・III類など111名

▼合格発表 12月20日(金)

▼採用予定日 令和7年4月1日以降

▼問合せ 羽生警察署 ☎ 562・0110

広告

① ずっと空き家の実家を売りたい!

家を売りたいけど片付けが大変!!

② 行田市で表彰されている... 「リサイクルイネ」にお話ししたら??

私も前に「お世話になったの。」

③ えっ!! そのままでいいの!?

もっと早く頼めばよかったわ

大築片付け 感謝です。 建築費も 調達の事で 最大限まで引き出します!

不動産売却・空き家整理

株式会社イズミ

宅地建物取引業者免許 埼玉県知事(1)第25068号

↓↓↓お電話ください!!↓↓↓

0120-961-919

住所：埼玉県 行田市 埼玉4173-2

市民アンケート調査 にご協力ください

皆さんの声を今後のまちづくりに反映するため、第6次羽生市総合振興計画後期基本計画の目標指標等に関する市民アンケート調査を実施します。

この調査は、無作為で抽出した1500人を対象としており、10分程度（無記名）で回答できるものです。

お手元に調査票が届きましたら、7月31日(水)までに同封の返信用封筒で返送をお願いします。

▼問合せ 企画課 ☎内線 383

中小企業退職金共済制度

中小企業のためにある市の退職金制度です。国の制度より少額からの加入が可能で、掛金は全額非課税などの利点があります。少額の掛金からでも退職金の準備をすることが可能です。

▼問合せ 商工課 ☎560・3111

人権ポスター・マンガ展

■8月は人権尊重社会をめざす県民運動強調月間

▼期間・場所

- ①8月1日(木)～22日(木) 8時30分～17時・市役所ロビー
- ②8月24日(土)～30日(金) 8時30分～17時・手子林公民館、三田ヶ谷公民館（最終日は正午まで）

※8月27日(火)は公民館休館

▼内容 人権啓発ポスター等の展示

▼問合せ 人権推進課 ☎内線 321

かけはしデイ・サマーわくわく運動会

▼日時 7月28日(日) 9時30分～正午

▼場所 市体育館

▼対象・定員 市内在住の障がいのある方とその家族。15組

▼内容 くじ引きなど

▼費用 無料

▼申込み・問合せ 7月19日

(金)までに市社会福祉協議会 ☎内線545へ。

情報公開・個人情報保護制度

～令和5年度運用状況～

図総務課 ☎内線 232

■情報公開制度

市政について知りたい情報を請求により公開する制度です。知る権利を尊重し、情報の公開を求める権利を保障しています。

| 請求件数 | 決定状況 | | | | 公開方法 | |
|------|------|------|-----|-----|------|------|
| | 公開 | 部分公開 | 非公開 | その他 | 閲覧 | 写し交付 |
| 39 | 22 | 10 | 5 | 2 | 0 | 32 |

▼請求先 市長 (37件)、教育委員会 (1件)、行政委員会 (1件)
請求内容は市が発注した設計書の情報が主で、決定状況の非公開は情報が不存在のものです。その他は請求を取り下げたものです。

■個人情報保護制度

個人情報を適正に取り扱い、保護するための制度です。市が保有する個人情報の開示などを請求する権利を保障しています。

| 請求件数 | 決定状況 | | | | 開示方法 | |
|------|------|------|-----|-----|------|------|
| | 開示 | 部分開示 | 不開示 | その他 | 閲覧 | 写し交付 |
| 37 | 17 | 19 | 0 | 1 | 2 | 34 |

▼請求先 市長 (37件)
請求内容は、各種申請に係る添付書類の写しの交付が主なもので、その他は請求を取り下げたものです。

水道メーターを交換します

水道メーターは8年ごとの交換が義務付けられています。委託業者が、令和7年3月までにメーター交換を行います。交換対象宅には、事前に「交換のお知らせ」を郵送します。なお、交換の際に業者が敷地内に入りますが立ち会いは不要です。

▼問合せ 水道課 ☎561・0969

認知症カフェ

認知症の方だけでなく、なたでも参加できる場です。
▼日時 7月12日(金) 13時30分～15時30分

▼場所 MD Library

▼費用 300円(クラフト代) ※事前予約不要

▼問合せ みんなのちから笑顔 ☎048・538・

7855、高齢介護課 ☎内線162

— 広 告 —

外壁・屋根 塗装や家のリフォーム工事はお任せください!!

水廻り各種メーカー商品30%～60%引き!

★外壁・屋根 ラジカル塗料塗装
12年間保証付き
激安価格!!



【業務内容】

- ★外壁塗装・屋根塗装
- ★キッチン・お風呂・トイレ等の水廻り工事
- ★ガス給湯器交換
- ★クロス張り替え
- ★床張り替え・上張り
- ★外壁と屋根 張り替え・上張り
- ★増築・改築
- ★家屋等の解体
- ★シロアリ消毒・床下換気扇
- ★エクステリア工事(カーポート・フェンス等)
- ☆お見積り・ご相談完全無料
- お気軽にお問い合わせください

詳細はお問合せ下さい。

貴方の街のハウズドクター

のぞみコミュニケーションズ

★20万円以上のリフォームをしたお客様に羽生市より助成金が支給されます(1回限り・条件有り)申請は当社で行います

羽生市南8-7-1

☎561-6758

耕作者の皆さまへ 地域計画説明会を開催

園農政課☎内線 281

今後の地域農業の在り方、農地利用の姿を定める地域計画を策定するに当たり、下記の日程で説明会を開催します。

※自身の営農拠点となっている地区の会場いずれかへの参加で構いません。

※地域計画は、農地の貸借制度に密接に関わる計画です。現在、「農地を借りて耕作している方」「今後、農地を借り受ける予定のある方」は、ぜひご参加ください。

| 会場 | 昼の部 (14時～) | 夜の部 (18時～) |
|---------|---------------------------------------|--|
| 村君公民館 | 7月3日(水) 対象：上村君、堤 | |
| | 7月4日(木) 対象：下村君、名、常木 | 7月4日(木) 対象：上村君、堤、下村君、名、常木 |
| 岩瀬公民館 | 7月8日(月) 対象：上岩瀬、中岩瀬、下岩瀬、小松、桑崎 | 7月8日(月) 対象：上岩瀬、中岩瀬、下岩瀬、小松、桑崎 |
| 井泉公民館 | 7月10日(水) 対象：尾崎、発戸、北袋 | |
| | 7月11日(木) 対象：今泉、藤井上組、藤井下組 | 7月11日(木) 対象：尾崎、発戸、北袋、今泉、藤井上組、藤井下組 |
| 手子林公民館 | 7月12日(金) 対象：上手子林、下手子林、中手子林、神戸、町屋、北荻島 | 7月12日(金) 対象：上手子林、下手子林、中手子林、神戸、町屋、北荻島 |
| 川俣公民館 | 7月18日(木) 対象：上川俣、稲子、本川俣、小須賀 | 7月18日(木) 対象：上川俣、稲子、本川俣、小須賀 |
| 新郷公民館 | 7月22日(月) 対象：上新郷 | |
| | 7月23日(火) 対象：下新郷、下新田 | 7月23日(火) 対象：上新郷、下新郷、下新田 |
| 三田ヶ谷公民館 | 7月24日(水) 対象：三田ヶ谷、与兵衛新田、日野手新田 | |
| | 7月25日(木) 対象：弥勒、喜右エ門新田 | 7月25日(木) 対象：三田ヶ谷、与兵衛新田、日野手新田、弥勒、喜右エ門新田 |
| 須影公民館 | 7月31日(水) 対象：須影、砂山、加羽ヶ崎、秀安、下羽生、上川崎、下川崎 | 7月31日(水) 対象：須影、砂山、加羽ヶ崎、秀安、下羽生、上川崎、下川崎 |

※会場の駐車台数に限りがありますので、徒歩や自転車でお越しください。

介護保険料が変わります

令和6年度以降3年間の介護サービス等に要する費用を予測し、このうち、65歳以上の方が負担する分(23%)を賄えるように介護保険料の改

定を行いました。

今回の改定における介護保険料基準額は、月額6490円(年額77800円)となり、令和3～5年度と比較して、月額5500円の増額となりました。この基準額をもと

に、所得や市民税の課税状況等によって、14段階に分類されます。詳しくは、個別通知の内容をご確認ください。(7月上旬発送予定)
▼問合せ 高齢介護課☎内線 166

市指定文化財を公開

市指定無形民俗文化財の「上村君の獅子舞」が地域の祭礼で奉納されるに当たり一般公開されます。

▼日時 7月14日(日) 8時30分頃

▼場所 避来矢神社

▼問合せ 市郷土資料館☎ 562・4341

介護保険負担限度額認定証を利用される方へ

介護保険施設での居住費や食費は利用者負担となりますが、一定の所得以下(世帯全員が市民税非課税等)で預貯金等が一定額以下の方は、負担額の一部が軽減されるため認定証の交付申請をしてください。遺族年金と障害年金も収入額に含まれるので、申請の際に申告が必要です。すでに認定証の交付を受けている方には、更新の申請書を6月下旬に送付していますので、ご確認ください。

▼問合せ 高齢介護課☎内線 166

広告

相続手続・遺言書の作成はお近くの司法書士にご相談下さい

- ① 相続登記の申請(法務局)
- ② 預貯金の払戻・名義変更(金融機関)
- ③ 相続放棄の申立(家庭裁判所)
- ④ 遺言書の作成(公証役場)等のご相談

業務に関する 遺産分割協議書の作成 戸籍謄本等のお取り寄せ

埼玉司法書士会 埼玉葛支部 検索
羽生市藤井上組512 TEL.048-598-5924

イオンモール羽生内にある
スポーツクラブ

- ホットヨガスタジオ(女性専用)
- 大浴場
- ウォーキングマシン
- 岩盤浴(女性)
- サウナ(男性)
- エアロビクス

★★見学・体験いつでもできます。お気軽にお越しください★★

ドゥースポーツクラブ羽生 平日・土曜 10時～21時 電話048-560-1100
日曜・祝日 10時～20時 休館日：第1、第3、第5月曜日

サマージャンボ宝くじ

■サマージャンボ宝くじ (販売総額720億円、24ユニット)

- ・1等 5億円×24本
- ・前後賞 各1億円×48本

■サマージャンボミニ (販売総額210億円、7ユニット)

- ・1等 3千万円×70本
- ・前後賞 各1千万円×140本

▼販売期間 7月8日(月)～8月8日(木)

▼抽選日 8月23日(金)

▼販売場所 県内宝くじ売り場

※収益金の一部が市の収入として、まちづくりや福祉向上に活用されています。

立地適正化計画策定に向けたパネル展示

▼期間・場所

- ①7月20日(土)～28日(日)・市図書館
- ②7月30日(火)～8月8日(木)・市民プラザ
- ③8月25日(日) 9時30分～16時30分・カインズ羽生店

※③で説明員による質疑応答(オープンハウス)あり

※詳細はホームページを確認してください。

▼問合せ まちづくり政策課 ☎内線266



来年度市内小中学校に入学予定の保護者の方へ

市内の小中学校の通学区は指定されていますが、要件により、指定外の学校へ通学できる場合があります。該当する方は申請してください。(申請は毎年度必要)

※通学区など詳細は市ホームページをご覧ください。

▼要件

- ・転居予定(6カ月以内に転居することが確実な場合)
- ・留守家庭(保護者の仕事の都合で、保護者の実家から通学する場合)
- ・身体的理由
- ・精神的理由
- ・部活動に係る事情
- ・地域の事情(自治会が通学区と異なる場合等)

▼申請期限 7月31日(水)

▼問合せ 学校教育課 ☎内線308

埼玉純真短期大学「公開講座」

- ▼対象 どなたでも
- ▼費用 1,000円/1講座
- ▼持ち物 上履き(大学にスリッパあり)
- ▼場所・申込み・問合せ 同大学 ☎562-0711



| | 8/31(土) | 9/28(土) |
|---------------|--|---|
| 13時30分～15時 | 歌い継ぎたい日本の四季のうち 日本の美しい四季折々の風景を描いた楽曲がたくさんあります。体を使った発声法と日本語の発音方法を習得し、日本の四季を歌います。 | 心と身体の生涯発達 生きていくことは楽しいですが、嫌なこともたくさんあります。いかに人生を楽しく生き生きしたものにするか、受講者と考えます。 |
| 15時10分～16時40分 | 若々しく美しいウォーキング 簡単な体操やストレッチを行います。効果的なウォーキングフォームを身につけます。 | 発達障がいをもつ方の支援 簡単なスケジュールを作ってみよう 前半に発達障がいの特徴について講義を行い、後半は簡単なスケジュールを作ります。 |

優良運転者表彰

羽生交通安全協会は、日頃から交通安全に努め、無事故・無違反の方に対し「優良運転者表彰」を実施します。

▼対象 一定期間無事故・無違反で、交通安全協会に入っている市民の方

※表彰式は10月25日(金)開催予定

▼申込み・問合せ 8月1日(木)～9月20日(金)に「無事故・無違反証明」を持参の上、羽生交通安全協会(羽生警察署内) ☎562・3477へ。

※同証明は、自動車安全運転センターで取得できます。詳しくは、同協会へお問い合わせください。

— 広告 —

バラの香りひろがるガーデニング霊園

羽生霊園

～おかげさまで16周年～

7月の大安吉日
11(木)・17(水)・23(火)・29(月)

セントグレースガーデン 羽生聖地公園 ☎0120-100-138

テレビにも取り上げられる話題の霊園。

緑に抱かれた、やすらぎの空間。グリーン・グレース

「樹木葬」好評受付中!

まずはご相談を。

バラに囲まれたガーデニング区画からお選びできます。

総額税込 **38.2万円**

管理費 **無料** 生前登録 **受付**

羽生市の皆様700件超ご使用頂いております。

個別墓も永代供養付の安心
総額20万円の永代供養墓も(管理費無料)

イベント情報。個別トーク質問対応いたします。

すべての公式SNSはこちら

ご成約 3890件 募りまい 対応

宗教・宗派自由 年中無休

〒348-0006 埼玉県羽生市下村君2600-1
お気軽にお電話下さい。【営業時間 9:00～17:00 年中無休】

皆さんの団体で、講座を開きませんか 市民講師をご紹介します！

生涯学習課☎内線 313

「自分の団体で、講座・教室などを開きたい」「何か新しい趣味をはじめてみたい」など、皆さんの生涯学習活動を支援するため、市民講師をご紹介します。現在、登録のあるジャンルは下表の通りです。ぜひご利用ください。

▼対象 市内に活動の拠点を置く5名以上の団体

※政治・宗教・営利目的でなく、当制度の趣旨に反しない生涯学習講座などを開催する場合に限りです。

▼申込み 希望講座などの内容（日時、場所など）を申込書に記入し、開催日の1カ月前までに生涯学習課または各公民館へ。

※申込書は、市ホームページからダウンロードできるほか、生涯学習課・各公民館で配布しています。なお、日程や内容は申し込み後、講師と直接打ち合わせしてください（講師謝金や材料費等が掛かる場合があります）。

▼その他 講師の都合により、講座内容が一部変更となる場合があります。

| ジャンル | 内 容 |
|-----------|---|
| 衣・食・住・暮らし | 料理（そば、うどん、郷土料理、お菓子）、遺言、相続 |
| 趣味・芸術 | 書道、茶道、陶芸、写真、アロマ体験、ミュージックベル、大正琴、デコパージュ（手芸）、おもしろい算数の話、日本舞踊、フラワーアレンジ、イラスト、エコクラフト、DIY |
| 健康・スポーツ | ダンスエクササイズ、ヨガ、メディカル、ヘルスケア、アンチエイジング |
| 親子・子ども向け | 電子工作、親子リトミック |
| その他 | 歴史、郷土史、安全衛生、品質管理、健幸音楽、脳トレ、ムジナモの話 |

市民講師の登録者を募集

あなたの知識、経験、技術を地域で活かし、学びの輪を広げてみませんか。

▼対象 ○市内在住、在勤の18歳以上の方 ○生涯学習活動に積極的に関わる方 ○政治・宗教・営利活動が目的でない方
※講師経験などは問いません。

▼登録方法 登録用紙に必要事項を記入し、生涯学習課または各公民館へ。

※登録用紙は、市ホームページからダウンロードできるほか、生涯学習課・各公民館で配布しています。

▼その他 登録者名を、事業周知のため広報や市ホームページに掲載する場合があります。



■**アスベスト対策**
アスベスト対策としてアスベスト含有の恐れのある吹き付け材の含有調査および吹き付けアスベストの除去等工事に対する費用を補助します。

■**問合せ** 県建築安全課 ☎048・830・5527

■**耐震診断・耐震改修**
県では、昭和56年5月31日以前に建築確認を受けて建築された建築物のうち、病院や店舗、福祉施設などの多数の者が利用する一定規模以上の建築物に対して、耐震診断、耐震補強設計および耐震改修の費用の一部を補助します。
令和5年度から除去工事に当たり、緊急輸送道路を閉塞させる恐れがある場合に加え、多数の者が利用する建築物も対象になりました。

建築物への補助制度

— 告 告 —

プロがお撮りする納得&満足のお写真◎

終活写真

ご希望により**修整もバッチリ!!**
しわ・しみ・目をパッチリ・髪のパリウムアップ
よりやわらかい表情に・5歳若く・10歳若く◎
料金例：キャビネサイズ9,900円（税込）

※お気に入りの写真からの作製もお任せください！

フォトランドコバヤシ
TEL 561-1766 木曜定休 **ご予約**

羽生駅 羽生インター
当店 駐車場完備
羽生警察

JA指定葬儀社 専属納棺師が、随時在籍しています

信頼・実績・安心の葬儀社

かねか苑葬祭

埼玉県羽生市のセレモニーホール

かねか苑天空ホール 羽生
かねか苑葬祭会館 羽生
かねか苑プラザホール 羽生

フリーダイヤル おむかえ てんくうに
0120-06-1092

厚生労働省認定 葬祭ディレクター・終活カウンセラー常時在中！お気軽にご相談ください！

ごみの捨て方Q&A

質問

釣り竿、釣り具はどのような捨て方がありますか？

回答

釣り竿は「粗大ごみ」として出してください。

※リール・ルアーは「燃やしてはいけないごみ」として出してください。ルアーの針先はテープ等でとめてください。

※45リットルの袋に入るものは「燃やしてはいけないごみ」として出してください。

▼問合せ 環境課 ☎内線 292

国民年金保険料が免除・猶予されます

経済的に納付が困難な場合には国民年金保険料が免除または猶予されます。

・本人、配偶者、世帯主の前年の所得がそれぞれ基準額以下である場合は、保険料の全額または一部が免除

・50歳未満の学生以外の方で、本人、配偶者の前年所

人権教育研修会

厚生労働省や県の調査によると、日常的に家族等のお世話やケアを行っているヤングケアラーの子供が、およそ20～25人に1人の割合であることが分かっています。ヤングケアラーからのヒアリング結果や自身が元ヤングケアラーであった当事者としての経験や支援方法などをお伝えします。



▼日時 8月1日(木) 13時30分～15時40分

▼場所 産業文化ホール(小)

▼費用 無料

▼講師 宮崎 成悟 氏

(一般社団法人ヤングケアラー協会代表理事)

▼演題 ヤングケアラー当事者の人生から考える支援のあり方

▼問合せ 生涯学習課 ☎内線 315

得がそれぞれ基準額以下である場合は、保険料の全額を納付猶予

必要書類

①マイナンバーカードなど本人確認ができるもの

②雇用保険被保険者離職票、雇用保険受給資格者証、雇用保険被保険者資格喪失確認通知書のいずれか(失業などを理由とするとき)

▼問合せ 国民年金課 ☎内線 186、熊

谷年金事務所

☎522

5012



7月は虐待ゼロ推進月間

虐待を発見した、虐待を受けている、虐待をしてしまったなどの場合は、「埼玉県虐待通報ダイヤル#7171」に電話してください。

※詳しくは県ホームページをご覧ください。



▼問合せ 社会福祉課 ☎内線 153、高齢介護課 ☎内線 163

163

広告

「シニア衣料」の専門店 さいこう

★デイサービス衣料から入所衣料まですべて揃います
★床ずれ(褥瘡)でお困りの方、ぜひお試しください

「体圧分散パジャマ」が好評です!

羽生市南4-9-6(業務スーパー前) (特許申請商品)

☎048-561-2861 HPこちら →

工業用ミシン無料で回収します!

特殊ミシン・古いモデル・壊れていても・2階にあってもOK!
モーター・足・天板は形を変えてリサイクル!
ミシン本体は海外で再利用します!

出稼機 処分費無料

羽生市内および周辺地域に対応

リサイクルマート MEGA ドン・キホーテ桐生店

店舗: 桐生市永楽町 5-10
本社: 足利市葉鹿町 746-3

☎0277-43-7888

ダイリンのご葬儀 **事前相談** 9割以上の方が「事前相談してよかった」とお話しています。

家族葬内覧会開催 予約優先

家族葬がまるわかり!

①施設全体がまるわかり
②料金がまるわかり
③家族葬がまるわかり
④樹木葬もまるわかり

開催日 **7月20日(土)** 《友人同士でもお気軽に!》
式場内にて実際の祭壇もご覧いただけます。

【個別にご案内】 ①10:00～11:30 ②11:30～13:00 ③13:00～14:30

きららテラス羽生 きらら会館 相談ルーム 年中無休 10:00～15:00

【羽生市西3丁目29-14】

ダイリン ☎0120-56-3006
24時間受付 https://dairininc.co.jp/

祝日のごみの収集

7月15日(月)・8月12日(月)の祝日は「燃やしてもよいごみ」の収集は行いません。また、清掃センターへの持ち込みはできません。
 ※「燃やしてはいけないごみ」は祝日も収集を行います。

▼問合せ 環境課 ☎内線 292

行政書士無料相談会

▼日時 7月9日(火)、8月6日(火)、9月10日(火) 13時15分～16時

▼問合せ 同事務所 ☎562・5900

相談

不動産無料相談会

気軽に相談ください。

▼内容 土地建物の売買、賃貸借など不動産全般

▼日時 8月13日(火) 9時30分～12時

▼場所 (社)埼玉県宅建協会 北埼玉支部事務所(中岩瀬1059・2)

グループ・団体 参加者募集

気功・ヨガ

体を動かして、血流を良くして、関節の痛みなど、体の不調の予防改善に取り組んでいます。私たちと一緒に楽しく体を動かしませんか。

▼活動日時・場所 毎週木曜日9時40分～11時10分・川俣公民館

▼問合せ 川俣公民館 ☎562-0321



▼対象 就職を希望する方(事前予約制)

▼申込み・問合せ ハローワーク熊谷 ☎048・522・5656へ。

熊谷・行田・羽生地域 合同就職相談会

企業と就職希望をする方のマッチングのため、地域合同就職相談会を開催します。

▼日時 7月24日(水) 13時～15時30分

▼場所 熊谷市立商工会館(熊谷市宮町2・39)



空き家・空き地個別相談会

▼日時 7月7日(日) 9時～11時30分

▼場所 市役所101会議室

▼対象・定員 市内にある空き家・空き地の所有者、所有する見込みのある方。10組程度(事前予約)

▼費用 無料

▼相談員 司法書士、宅地建物取引士など(予定)

▼申込み・問合せ 環境課 ☎内線295

主な公共施設の休館日等

| 施設名称 | 休館日 | 窓口受付時間 |
|--------------|--------------------|--------------|
| 市役所 | 土曜日・日曜日・祝日 | 8時30分～17時15分 |
| 市民プラザ | なし | |
| 男女共同参画推進センター | 土曜日・日曜日・祝日 | |
| 各公民館 | 火曜日※祝日の場合は翌日・祝日 | 9時～17時 |
| キャッセ羽生 | なし | |
| ワークヒルズ羽生 | 第4火曜日※祝日の場合は翌日 | 8時30分～21時 |
| 市体育館 | 第2火曜日※祝日の場合は翌日 | 9時～18時 |
| 市図書館 | 火曜日※祝日の場合は翌日 | 9時～16時30分 |
| 市郷土資料館 | 第4木曜日(7・8月を除く) | |
| 産業文化ホール | 火曜日※祝日の場合は翌日・祝日の翌日 | 8時30分～17時30分 |

ボートレース戸田【8月の開催予定】

▼開催日 本場：3日(土)～8日(木)、11日(祝)～16日(金)、22日(木)～26日(月)、29日(木)～31日(土)

▼場所 ポートレース戸田(戸田市戸田公園8-22)

▼問合せ 埼玉県都市ボートレース企業団 ☎048-823-8711

※同企業団は羽生市など15市で構成され、事業収益からの配分金は市の貴重な財源となっています。

広告

新品・中古パソコン販売・買取・修理

出張サポートいたします(市内5,500円から) お気軽にご相談下さい!

感染者急増中! パソコンのウィルス駆除はプロにお任せ下さい!

パソコンショップ @ ユーテック

〒348-0058 羽生市中央4-10-32

TEL: 561-1197

10:00 ~ 19:00 日曜日定休 <http://www.utech-hanyu.com/>

予約不要! 男性・女性・お子様・ご年配の方、どうぞお気軽にご来店下さい!

ヘアカット専門店 2COLY CUT

(ニコリーカット)

カット料金 1,100円(税込)

当店の利用方法



●金券機を利用していたくため、千円札と百円玉のご用意をお願いします。
 ●当店はカット専門店のため、カットのみとなります。整髪料をつけずにご来店下さい。

ヘアカット専門店 2COLY CUT 羽生東店

〒 羽生市東 1-4-21 ☎ 9:00 ~ 18:00 (最終受付 17:45) 木曜日

Monthly HaNews



6月2日(日)、さいたま水族館で春のわくわく水族館まつりが開催。警察車両・消防車両の展示や、金魚すくいや射的などが行われました。施設へと続く通りにはキッチンカーや物販が立ち並び、たくさんの親子連れでにぎわいました。



①景品に狙いを定める真剣なまなざし②水族館へ続く通りではおいしそうな香りが辺りに広がります③金魚の素早い動きに苦戦中④ニシキゴイに優しくタッチ。怖くないよ⑤水族館内也大盛況。子どもたちのはしゃぎ声が聞こえてきました



5月26日(日)、三田ヶ谷地内にある水田で第4回泥んこフェスティバルが5年ぶりに開催されました。泥んこバレー大会では大人の部10チームと多くの子ども達が参加。参加者は日常では触れることのない泥の感触を全身で感じながら競技を楽しみました。



5月26日(日)、羽生の歴史を学び歩く「タイムスリップまち歩き」が開催されました。今回は、道の駅はにゅうから「会の川起点」や「おぼけトンネル」などを散策する、川俣地区約8kmのコース。参加者33名が利根川沿いの歴史を感じながら各所を巡りました。



5月14日(火)、村君小学校の児童が田植えを体験。地元農家の指導の下、一列になり苗を植え付けました。例年続いた田植え体験も今年が最後。泥に足を取られながらも、丁寧に植えました。秋には稲刈り体験と収穫した米で飯盒炊飯を行う予定です。



5月17日(金)、利根川昭和橋上流付近で水難救助合同訓練が行われました。館林地区消防組合消防本部と連携し、川で人が流された災害を想定した救助活動を展開しました。台風や集中豪雨など、有事の際の連携体制を確認しました。



5月16日(木)、市内全小中学校で、「ホタテ入りクリームシチュー」の給食が提供されました。ホタテ貝など日本の水産物が国内に滞留しているため、全国の学校給食に北海道産ホタテが無償提供されています。給食では珍しい食材を美味しく食べていました。



5月30日(木)、ワークヒルズ羽生で、自治会連合会総会が開かれました。総会后、任期を終え退任された自治会長19名に、市長から一人一人へ感謝状が贈呈されました。長きにわたり、自治会活動に貢献いただき誠にありがとうございました。



5月30日(木)、村君小学校2年生の児童4名が、(株)風の子ファームの農園を訪問しました。トマトのハウス内を見学して、甘いトマトの育て方やおいしい野菜の作り方を教わりました。子どもたちも質問し、学校で育てている野菜作りのポイントを学びました。



5月16日(木)、井泉小学校で、井泉小・三田ヶ谷小・村君小の6年生が、陸上記録会前に合同で練習しました。3校が交わってリレー形式のシャトルランを行いました。初めは緊張していた子どもたちも、走り終えた後は、共に達成感を味わうことができました。

ムジナモを観察しよう

■宝蔵寺沼ムジナモ自生地見学会

▼日時 7月17・24・31日(水)、

8月4日(日)、7日(水) 10時～

正午

▼集合場所 三田ヶ谷農村センター

▼参加費 無料 ▼持ち物 長靴

▼問合せ 郷土資料館 ☎562・

4341

■さいたま水族館と

宝蔵寺沼ムジナモ自生地見学会

▼日時 7月21日(日) 10時～正午

▼場所 さいたま水族館

▼参加費 500円(予定)

▼定員 25名

▼申込み・問合せ 県立川の博物館

☎048・581・7333へ。



川の博物館 HP

7月のイベント情報

▼納涼♪流しそうめんイベント

7月21日(日)10時～開催。無く

なり次第終了。夏の暑い日に、

見て涼しい、食べて涼しい「流

しそうめん」はいかがでしょうか。

本物の竹筒で流しそうめん

会場を設置します♪大人(中学

生以上) 800円、子ども(小

学生) 500円、未就学児無料。

▼7月28日(日)、公園まつり

音楽ライブや、焼きそば、た

こ焼き、ソフトジェラートなど

の軽食販売、金魚すくい、射的

などの出店もあります。人気の

ふわふわドームは週末無料で開

放中です。

▼手ぶらBBQ

「プレミアムコース」、「スタン

ダードコース」、「ライトコース」

をご用意しています。

▼問合せ キヤッセ羽生 ☎

565・5255



第59回 羽生市美術展 入賞作品発表

4月号から令和7年3月号にかけて、「絵画・彫刻」「書」「写真」「工芸」の4部門で入賞した24作品を紹介しています。

写真部門・議長賞

『春近し』 櫻井満



春を探して渡良瀬遊水地に行きました。至る所に倒木があり、手前にはダイコンの花、奥には菜の花がたくさん咲いていました。真に春の到来を感じた一枚になりました。

工芸部門・議長賞

『冬風景』 矢部孝子



このたびはこのような立派な賞をいただきびっくりしました。本当にうれしく思います。ありがとうございました。これからも作品作りに精進したいと思います。

新着図書



深海世界

～海底1万メートルの帝国～
(スーザン・ケイシー)

足もとに秘められた宇宙、超深海の世界。大航海時代の宝物、熱水噴出孔、ダイオウイカ、有茎ウミユリ。静かなる闇に息づく圧倒的な時の流れと生命の輝き。地球を支えるマザーボードの営みに極限まで肉薄した科学ノンフィクション。

おすすめ

事件報道の裏側

～三度のメシより事件が好き
元新聞記者が教える～
(三枝玄太郎)

「警察は認否を明らかにしていません」とは、どういう意味？「大規模な捜索」って何人体制のこと？告訴と告発の違いは？「ニュースの言葉」のポイントとその背景を元新聞記者がわかりやすく説明する。

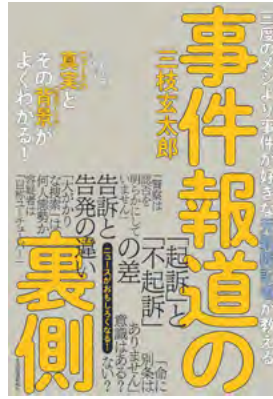

もしもミツバチが世界から消えてしまったら
(有沢重雄 / 著
中村純 / 監修)



体にやさしいひんやりおやつ
～卵・乳製品・砂糖を使わないナチュラルレシピ～
(今井ようこ)



ゼロからわかるマネーの常識
～NISA、イデコから保険、税金、住宅ローンまで～
(日本経済新聞社 / 編)



ビジュアルで学ぶ木を知る図鑑
～知識 歴史 恩恵 環境～
(セルジュ・シャル)



最後の甲賀忍者
～THE LAST NINJA～
(土橋章宏)

▼課題図書・すいせん図書の貸出期間は1週間です！

課題図書・すいせん図書は、夏休みに利用が集中します。多くの方にご利用いただくため、下記期間は貸出期間を1週間とします。
期間 7月1日(月)～8月31日(土)

▼問合せ 市図書館 ☎ 561-8233
開館時間 / 9時～18時
休館日 / 毎週火曜日



English



It's very hot today!

— Yes! Be careful of heat stroke.
(今日はとても暑いね！—そうだね、熱中症に気をつけて。)

7月になりもうすぐ梅雨が明けます。晴れた日はお出かけするのにピッタリ！でも、夏の暑さはとても危険。対策を怠ると熱中症にかかってしまいます。もし「熱中症に気をつけて」と伝えたい時は“Be careful of heat stroke.”と言いましょ。暑さに気をつけて夏を満喫しましょ！
(国際化推進員・アレックス)



Poems

俳句 (五十音順)

黒と云ふ色はなやかに揚羽蝶
南羽生 高野 知子
身を沈め今を生き居て菖蒲の湯
中央一 小暮 薫
幼子の目線にかがむ日傘かな
中手子林 塩田 章子
朝は田に昼は水路に通し鴨
砂山 柴崎加代子
猫の子に夫は何度も言ひ聞かせ
町屋 諸徳寺富士
桶に透く祖母の作りし心太
南羽生 関 俊子
仮縫ひの夏服に打つ糸印
秀安 関根としえ

短歌 (羽生短歌会)

白蓮の無垢の水影ひそやかに
中央四 瀬田 芳子
木洩れ日の林の中へ白日傘
須影 曾根 秀子
母偲び抜くをためらふ母子草
須影 高鳥 洋子
流されて我を忘れることなけれ
青空およぐ鯉のぼりたれ
東七 結田 健一
天つ空座して語らう高校生
さりげに寄れば青春香る
東七 野沢 清人
晩年をつらく病みいし母なりき
百六十首のノート出でくる
南五 今成マサ子

8月の無料相談

羽生市役所 ☎ 561-1121 (代)

| 相談名 | 内容 | 日時 | 場所 | 問合せ |
|------------------|--------------------|--|--|---------------------|
| 行政相談 | 道路、河川などの困りごと | 7・14・21・28日(水) 9時～12時 ※受け付けは11時30分まで | 市役所 101 会議室 | 市民生活課 ☎内線 132 |
| 司法書士相談 | 多重債務、相続、後見制度など | 7日(水) 13時～16時 (要予約、一人50分) | 市役所 101 会議室 | 市民生活課 ☎内線 132 |
| 登記・測量相談 | 登記、境界、土地建物調査など | 27日(火) 13時～16時 (要予約、当日受け付け可) | 市役所 101 会議室 | 市民生活課 ☎内線 132 |
| 行政書士相談 | 相続、遺言、離婚協議など | 27日(火) 13時～16時 (要予約、当日受け付け可) | 市役所 101 会議室 | 市民生活課 ☎内線 132 |
| 消費生活相談 | 消費生活全般 (多重債務含む) | 毎週月～水・金曜日 10時～12時、13時～16時 | 市役所消費生活センター (面談または電話相談☎560-6270) ※面談は要予約 | |
| 法律相談 | 法律全般 | 8・15・22日(木) 13時～16時50分 (要予約、一人30分) | 市役所消費生活センター | 市民生活課 ☎内線 132 |
| 人権相談 | 人権全般 | 20日(火) 9時～12時 | 市役所 101 会議室 | 人権推進課 ☎内線 321 |
| 税務相談 | 税全般 | 5日(月) 13時30分～16時 | 市役所 101 会議室 | 税務課 ☎内線 117 |
| 農地相談 | 農地の貸借など | 29日(木) 13時30分～15時30分 (要予約) | 市役所 101 会議室 | 農業委員会事務局 ☎内線 288 |
| 心配ごと相談 | 困りごと全般 | 7・14・21・28日(水) 9時～12時 ※受け付けは11時30分まで | 市役所 101 会議室 | 社会福祉協議会 ☎内線 545 |
| 結婚相談 | 出会いの機会など | 4日(日)・19日(月) 13時～15時 | 市民プラザ ※19日は社協面談室 | 社会福祉協議会 ☎内線 542 |
| 認知症相談 | 認知症全般 | 21日(水) 13時30分～16時30分 (要予約) | 市役所面談室 | 高齢介護課 ☎内線 162 |
| 女性相談 | 女性の抱える悩み全般 | 9日(金)・14・21・28日(水) 13時～16時 (要予約) | パープル羽生☎561-1681 | |
| 児童・生徒のいじめ・心の悩み相談 | 不登校、友人関係、学校生活など | 毎週月・水・金曜日 11時～16時 ※長期休業中を除く | 市民プラザ地下1階 教育相談室☎561-8080 | |
| 家庭児童相談 | 子育て全般 | 毎週月～金曜日 9時～12時、13時～16時 | 市民プラザ地下1階 家庭児童相談室☎562-4400 | |
| 就職相談 | 求人・職業紹介 | 毎週月～金曜日 10時～17時 | 市民プラザ1階 ふるさとハローワーク☎560-3001 | |
| 防犯相談 | 防犯全般 | 毎週月～金曜日 随時 (要予約) | 市役所地域振興課☎内線 222 | |

| | | | | | | | | | | | | | | | | | | | | | | | | |
|--------|--------|--------|--------|--------|--------|--------|-------|--------|---------|---------|--------|---------|--------|---------|--------|---------|--------|---------|--------|---------|--------|--------|---------|---------|
| 青木 茂雄様 | 杉山 ワカ様 | 岩崎 良一様 | 金子 保子様 | 増田 綾子様 | 橋本 好子様 | 鈴木 貞男様 | 福田 勝様 | 諸井 コト様 | 戸澤 ツネ子様 | 松本 ソヨ子様 | 細村 智子様 | 島村 よし子様 | 落合 修一様 | 新井 みち子様 | 服部 敏元様 | 小森 今日子様 | 斎藤 あい様 | 小谷 ウメ子様 | 坂内 春巳様 | 小針 サワ子様 | 多田 光夫様 | 奥澤 安寛様 | 遠藤 とよ子様 | 中田 満寿男様 |
| 81歳 | 96歳 | 82歳 | 86歳 | 92歳 | 71歳 | 81歳 | 85歳 | 96歳 | 86歳 | 91歳 | 92歳 | 105歳 | 75歳 | 93歳 | 79歳 | 64歳 | 99歳 | 89歳 | 82歳 | 88歳 | 81歳 | 93歳 | 86歳 | 92歳 |
| 三田ケ谷 | 下手子林 | 上手子林 | 藤井下組 | 藤井上組 | 藤井上組 | 藤井上組 | 下岩瀬 | 加羽ヶ崎 | 須影 | 上新郷 | 上新郷 | 上新郷 | 上新郷 | 上新郷 | 下新郷 | 下新郷 | 羽生 | 羽生 | 東1 | 南8 | 南7 | 南5 | 南2 | 中央2 |

おくやみ (遺族から掲載希望のあった方)

Information

日曜開庁（市民生活課・税務課・収納課）

8月4・18日(日) 8時30分～12時

※住民異動届・パスポート申請に係る業務は受付不可

7月の納税・保険料

固定資産税・都市計画税(第2期)、国民健康保険税(第1期)

介護保険料(第1期)、後期高齢者医療保険料(第1期)

各公民館での証明書交付サービス（中央を除く）

毎週水・木・金曜日 9時～17時

※住民票・印鑑証明書・所得証明書・市県民税所得課税証明書・非課税証明書を取得可

8月の在宅当番医（羽生・加須）〈受付時間：9時～17時（羽生）、～18時（加須）〉

※急な変更がある場合もありますので、事前に医療機関へお問い合わせください。

新型コロナウイルス感染症に関して、発熱等の症状やワクチン接種後の副反応等でお困りの場合は、埼玉県救急電話相談 ☎ #7119 へご連絡ください。

| 日 | 医療機関 | 電話番号 | 所在地 |
|---------|-------------|----------------|--------------|
| 4日(日) | 今成医院 | ☎ 561-2317 | 下川崎 818 |
| | 十善病院 | ☎ 0480-61-2595 | 加須市愛宕 1-9-16 |
| 11日(祝) | 漆原医院 | ☎ 562-1551 | 下新郷 1035-3 |
| | 西山救急クリニック | ☎ 0480-63-3111 | 加須市北小浜 408 |
| 12日(振替) | 太田整形外科クリニック | ☎ 562-6700 | 南 2-20-22 |
| | 中田病院 | ☎ 0480-61-3122 | 加須市元町 6-8 |
| 18日(日) | 柿沼クリニック | ☎ 561-0241 | 南 4-7-26 |
| | 十善病院 | ☎ 0480-61-2595 | 加須市愛宕 1-9-16 |
| 25日(日) | 神山クリニック | ☎ 565-1802 | 上手子林 62-2 |
| | 西山救急クリニック | ☎ 0480-63-3111 | 加須市北小浜 408 |

Q 広報クイズ

正解者には抽選でプレゼントが当たります。当選はがきをお店に持参し、交換してください。

■問題 市からのお知らせや防災情報を受け取れるスマートフォン向けアプリの名前は？

※全てひらがなでお答えください。

〇〇〇〇〇〇〇ゆ〇〇

■応募資格 市内在住の方 ※各月一人1通まで

■応募方法 〇に入る答え、住所、氏名、年齢、ペンネーム、広報の感想をご記入の上、7月19日(金)までに、はがきまたはメールで応募してください。(必着)

・はがき…〒348-8601 羽生市役所秘書広報課「広報クイズ」係

・メール…koho@city.hanyu.lg.jp

※件名に「広報クイズ」と明記



※必要事項が明記されてない場合は、抽選対象外となります。

※当選者の発表は、当選はがきの発送をもって代えさせていただきます。

※先月号の答えは「フラス」でした。

今月のプレゼントはこちら♪



うまみ家

いらうんめ〜ぎょうざ
15個入1袋

5名様

【施設情報】下手子林 2214/
☎ 080-5455-4405



広報クイズの商品提供店(市内)募集中。
詳細は秘書広報課 ☎ 内線 203 へ。

読者の声 -Reader's Voice-

▼バーガーフェスの皆さんの表情が良いです／うまい、うますぎる！・50代▼外来カミキリの写真が載っていてわかりやすかった／メルアン・60代▼桜祭りの中止は残念でした。駆除の進捗に注目しています／モモンガーZ・60代▼商品券は落選したらはがき代が無駄になるので、ネットで応募できれば良いと思った／オロナビ・30代▼「わたしの夢」に友達に載っていてびっくり／すずちゃん・10代

Hanyu Jin

羽生人



Tsunatori Toshio 綱取 俊夫さん
(本川俣、53歳)

- ◎羽生のここが好き 羽生水郷公園や、キャッセ羽生、利根川沿いの土手など、子どもとのんびりできる場所がたくさんあるところです。
- ◎次の方へ 社会的で、何事にも前向きな、小学校からの友人。市内で理容室を営む、浅野博行さんを紹介します。

市内で保険代理店を営む、綱取俊夫さん。祖父の代から続く事業を継承し、主に自動車保険や火災保険の商品を扱っています。学生時代に強く惹かれた車関連の仕事に就き、設計や現場での作業を数年経験しました。その後25歳で、将来の地盤を固めようと考え、家業を継ぐことを選択。保険を取り扱う資格を得るため、市外の保険会社で3年間、実務研修を経験した後、28歳で独立しました。

三代続くまちの保険代理店 地域を支え、安心を届ける

地道に営業活動が続ける中、前職の経験から、車の知識が豊富だった綱取さんは、保険商品の販売だけでなく、事故の現場対応でも活躍されました。夜中に連絡があり、事故車の救援に向かうこともよくあったそうです。「24時間、安心のカーライフを支えたい」と思いを話します。綱取さんには、中学生と幼稚園児の2人の息子がいます。仕事の合間には下の子と公園で遊び、長男のPTA活動にも尽

力しています。「丸一日の休みは取れませんが、時間は融通が利くので、子どもとの時間を大切にしたいです」と優しくほほ笑みます。PTA活動は今年で7年目。今では親同士のつながりが生まれ、子どもの成長を地域と共に支えたいという思いが強くなりました。仕事も子育てもフットワークを大切に何事も楽しむことが今の秘訣。綱取さんは、暮らしの安心を守り、子どもたちの成長を見守ります。

▽編集後記

本稿を書いた日が父の日翌日であったことに気付いたのはこの日の朝のテレビ。前日、家庭内でも話題にならず、自身も気づかず。これらも日々忙しいながらも充実していることにしておきます。(田沢)

5月下旬、表紙の利根川を撮影したとき、田園風景の写真もあわせて撮りに出かけました。あたり一面、田植えが終わったばかりの田んぼの水面に、青空が反射され、とてもきれいでした。私のお気に入りの羽生の景色です。(久保田)

市の人口と世帯数

※6月1日現在。()は前月比

人口…53,786 (+19)
男…27,057 (+7)
女…26,729 (+12)
世帯…24,694 (+26)

〈5月中〉

転入…240 転出…195
出生…23 死亡…63



スマホなどで
広報を読める
「マチイロ」



イベント情報など
市公式LINEで
配信中♪



10言語対応
10 Languages
Available
「カタボケ」