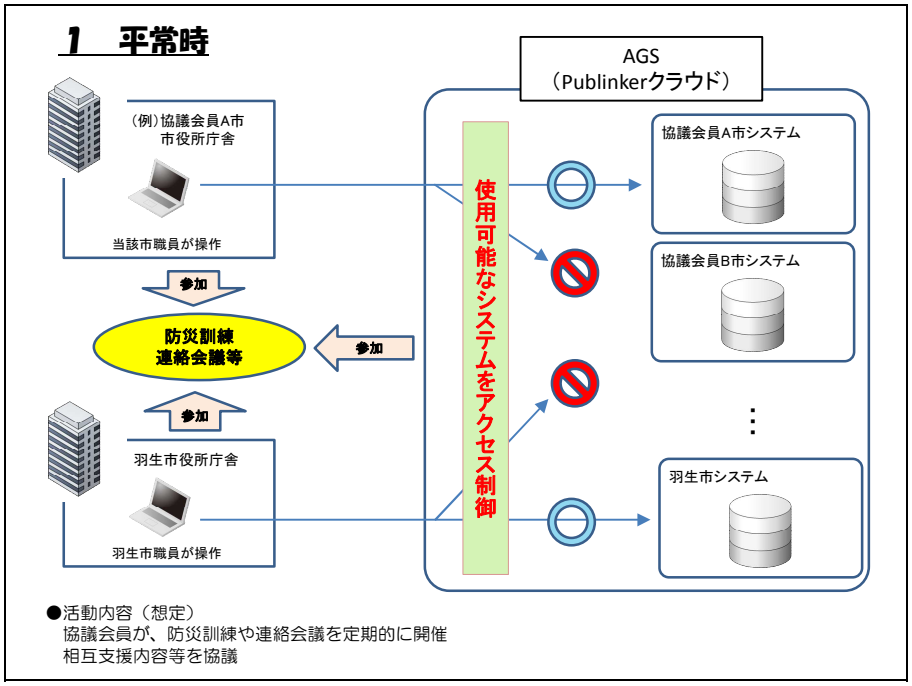

●活動内容（想定）
協議会員が、防災訓練や連絡会議を定期的に開催
相互支援内容等を協議

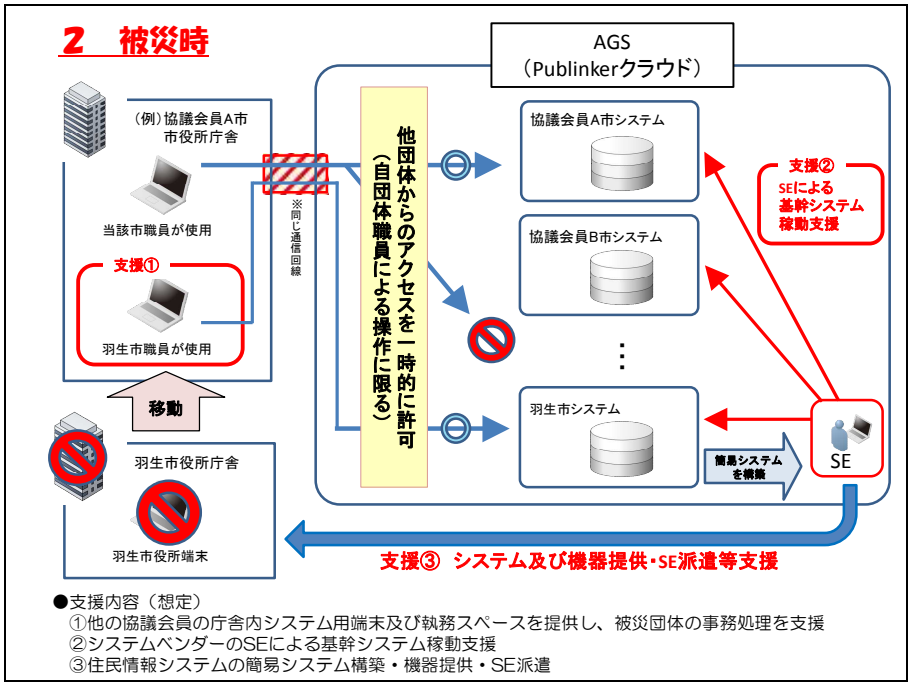

●支援内容（想定）
①他の協議会員の庁舎内システム用端末及び執務スペースを提供し、被災団体の事務処理を支援
②システムベンダーのSEによる基幹システム稼動支援
③住民情報システムの簡易システム構築・機器提供・SE派遣